



IRMANDADE DA SANTA CASA DE
MISERICÓRDIA DE BIRIGUI



CÓPIA

OFÍCIO Nº: 95/2018

CONTRATANTE: PREFEITURA MUNICIPAL DE BIRIGUI

Nº CONTRATO DE GESTÃO: 7782/2017

EXERCÍCIO: 2018

BIRIGUI/SÃO PAULO, 26 DE NOVEMBRO DE 2018

Prezado Senhor:

Ref.: PRESTAÇÃO DE CONTAS – OUTUBRO/2018

Em cumprimento ao estabelecido na Lei Municipal nº 5.865/2014 e no Contrato de Gestão nº 7782/2017, firmado entre o município de Birigui e a Irmandade Santa Casa de Misericórdia de Birigui, com o compromisso entre as partes para supervisão/acompanhamento/regulação e execução de serviços no programa Estratégia Saúde da Família (ESF), nas unidades básicas de saúde, com a implementação saúde da mulher diurno, vem respeitosamente encaminhar a Prestação de Contas, conforme abaixo relacionado:

1. Relatório Assistencial contendo 90 páginas.

No ensejo, apresentamos os nossos protestos de elevada estima e distinta consideração, nos colocamos a sua inteira disposição para todos os esclarecimentos que se fizerem necessário.

Atenciosamente

Chislaine C. Batista Cunha
Gestora de Projeto

Cláudio Castelão Lopes
Diretor Presidente

Excelentíssimo Senhor,

Gilmar Trecco Cavaca

Secretário Municipal de Saúde de Birigui

SECRETARIA MUNICIPAL DE SAÚDE
SETOR DE PROTOCOLO - URPRO-5

Processo nº 28186 CA1221593

Assunto: Solicitação Presidência

Data: 03/12/18 08:25

Usuário: Marlene Amada

REDE ASSISTENCIAL DE SAUDE DE BIRIGUI

CNPJ: 45.383.106/0003-11

Rua Doutor Carlos Carvalho Rosa nº 115, anexo sala administração, bairro Patrimonio Silvares -
Birigui/SP - CEP 16.201-010



**IRMANDADE DA SANTA CASA DE
MISERICÓRDIA DE BIRIGUI**



CÓPIA

RELATÓRIO DE PRODUÇÃO OUTUBRO ESF BIRIGUI

REDE ASSISTENCIAL DE SAUDE DE BIRIGUI

CNPJ: 45.383.106/0003-11

Rua Doutor Carlos Carvalho Rosa nº 115, anexo sala administração, bairro Patrimonio Silvares -
Birigui/SP - CEP 16.201-010

Sumário

1. INTRODUÇÃO	3
2. RECURSOS HUMANOS	3
2.1 Previstos e Contratados UBS.....	4
2.2 Previstos e Contratados Saúde da Mulher	8
2.3 Pessoa Jurídica (ESF)	8
2.4 Pessoa Jurídica (Saúde da Mulher).....	9
3. CADASTRO NACIONAL DE ESTABELECIMENTOS DE SAÚDE	Error!
Bookmark not defined.	
4. METAS	9
1.5 Atendimento Médico	9
1.6 Atendimentos realizados pelos Enfermeiros ESF.....	9
1.7 Atendimentos realizados pelos Técnicos em Enfermagem ESF.....	10
1.8 Parecer de avaliação das metas:.....	10
5. COMPARATIVO POR UNIDADES BÁSICAS DE SAÚDE.....	11
1.9 Profissionais Médicos:.....	11
1.10 Profissionais Médicos G.O Efetivos:	12
1.11 Profissionais Enfermeiros ESF:	12
1.12 Profissionais Enfermeiros Efetivos	12
1.13 Profissionais Técnicos de Enfermagem ESF	13
1.14 Profissionais Técnicos de Enfermagem Efetivos	13
1.15 Profissionais Agentes Comunitários de Saúde.....	14
6. IMPLEMENTAÇÃO SAÚDE MULHER DIURNO	14
1.16 Médicos	14
1.17 Atendimento Médico.....	14
1.18 Atendimento de Enfermagem.....	15
7. PROFISSIONAL ORIENTADORA DE AMAMENTAÇÃO	15
8. ABSENTEISMO/FALTA	15
9. EDUCAÇÃO PERMANENTE.....	17
10. PESQUISA DE SATISFAÇÃO DO USUÁRIO	17
11. COMISSÃO INTERNA DE PREVENÇÃO DE ACIDENTES – CIPA.....	20

12. SERVIÇO ESPECIALIZADO EM SEGURANÇA E MEDICINA DO TRABALHO (SESMT).....	22
13. SERVIÇOS DE MANUTENÇÕES REALIZADOS	22
14. SERVIÇOS DE TRANSPORTE REALIZADOS.....	22
15. DOCUMENTOS TRAMITADOS	23
Ofício N°75/2018 reiterado pelo Ofício N°79/2018 com as devidas alterações de informações e datas	31
16. GALERIA DE FOTOS COMPROBATÓRIAS.....	32
15.1 Educação permanente	32
17. Atividades em grupo.....	33
18. Placa informando Escala Médica/Profissional	42
19. Caixa de satisfação do usuário e placa contendo endereço e telefone para registro de reclamações, críticas e/ou sugestões às atividades ofertadas.	47
20. CONCLUSÃO FINAL.....	58
21. ANEXO I- RELATÓRIO DE MANUTENÇÃO	59
22. ANEXO II- PLANILHA DE COMTROLE DE ATIVIDADES DOS MOTORISTAS.....	71

1. INTRODUÇÃO

Este relatório é um instrumento de acompanhamento, e tem por objetivo orientar a execução e prestação de contas das metas de produção assistencial do Contrato de Gestão nº7782/2017 celebrados entre **PREFEITURA MUNICIPAL DE BIRIGUI - SECRETARIA MUNICIPAL DE SAÚDE e IRMANDADE DA SANTA CASA DE MISERICÓRDIA DE BIRIGUI**. As informações aqui reunidas propiciará uma análise se os resultados e as metas foram alcançados, no período de 01 a 31 de outubro.

A Irmandade da Santa Casa de Misericórdia em cumprimento ao item 10.1 – **PRODUTIVIDADE** do Contrato de Gestão contida no Plano de Trabalho do contrato a cima citado, apresenta os resultados obtidos, visando sempre à qualidade dos serviços prestados.

UBS	Nº Equipes
CIDADE JARDIM - UBS I	04 Equipes
TOSELAR - UBS II	02 Equipes
ISABEL MARIN - UBS III	02 Equipes
COSTA RICA - UBS IV	03 Equipes
SANTO ANTÔNIO - UBS V	01 Equipe
TIJUCA – UBS VI	04 Equipes
SÃO VICENTE - UBS VII	01 Equipe
JANDAIA - UBS VIII	01 Equipe
JOAO CREVELARO- UBS IX	03 Equipes
COLINAS - UBS X	01 Equipe

2. RECURSOS HUMANOS

2.1 Previstos e Contratados UBS

PROFISSIONAL MÉDICO	UBS	VINCULO EMPREGATÍCIO	CARGA HORARIA
Tatyane Fernandes Moretti	UBS1	Efetivo	40/semanais
Marcos Aurélio G. Rodrigues Jr (início 10/10)	UBS1	CLT	40/semanais
Clewis Henri Munhoz	UBS1	CLT	40/semanais
Aline Mitidieri Simões	UBS1	Efetivo	40/semanais
Marina Ramos Genaro	UBS2	CLT	40/semanais
Luiz Augusto Beltran Paludetto	UBS2	Efetivo	40/semanais
Victória Montecinos Maciel Rodrigues	UBS3	Efetivo	40/semanais
Danielli da Silva Cunha	UBS3	CLT	40/semanais
Tania Pessuti de Andrade Boliani	UBS4	Efetivo	40/semanais
Christiane Fernandes Moretti	UBS4	CLT	40/semanais
Nicole Stabenow Zanovello	UBS4	CLT	40/semanais
Vinicius Sanches Bersanete	UBS5	CLT	40/semanais
Lorraine do Carmo Garcia	UBS6	CLT	40/semanais
João Lucas Ribeiro do Vale	UBS6	CLT	40/semanais
Tadeu Pereira Branco	UBS6	CLT	40/semanais
Isadora Gabriella dos Passos Nardi (até 8/10)	UBS6	CLT	40/semanais
Luciano Monteiro Perdigão (início 10/10)	UBS 6	CLT	40/semanais
Camila Pazian Feliciano	UBS7	Efetivo	40/semanais
Fernando Nuruki Yoshida	UBS8	CLT	40/semanais
Marcela Marcondes Fiuza	UBS9	CLT	40/semanais
Lucas Vinicius da Silva	UBS9	CLT	40/semanais
Marcos Severino (até dia 10/10)	UBS9	CLT	40/semanais
Ana Carolina Gonçalves Feroldi	UBS9	CLT	40/semanais
Anderson Fernando Braiani de Andrea	UBS10	CLT	40/semanais

Categoria Prevista no Plano (Profissional Enfermeiro)	UBS	VINCULO EMPREGATÍCIO	CARGA HORARIA
Thais Fernanda Pede Gonçalves	UBS1	CLT	40/semanais
Vanessa Matias da Silva Moreira	UBS1	CLT	40/semanais
Eloisa Ribeiro	UBS1	CLT	40/semanais
Ana Claudia Fernandes Teixeira	UBS1	CLT	40/semanais
Karolyna Fernanda Biassi	UBS2	CLT	40/semanais
Bruna de Oliveira	UBS2	CLT	40/semanais
Geruza dos Santos Silva Souza	UBS3	CLT	40/semanais
Neuseli Aparecida Basso Menegasso	UBS3	CLT	40/semanais
Patrícia Antônia Pereira do Nascimento	UBS4	CLT	40/semanais

Marta de Souza Benevides	UBS4	CLT	40/semanais
Gabriela Marques Amadeu	UBS4	CLT	40/semanais
Natani Daniele Rocha Marin	UBS5	CLT	40/semanais
Cilene Cristina Marette Pereira	UBS6	CLT	40/semanais
Glaucia Seren De Souza	UBS6	CLT	40/semanais
Edneia Pestana Garcez	UBS6	CLT	40/semanais
Laura Gonçalves Araujo	UBS6	CLT	40/semanais
Helen Aparecida Ramos	UBS7	CLT	40/semanais
Vitoria Palomo Garcia	UBS8	CLT	40/semanais
Fabiana Silveira Gimenes	UBS9	CLT	40/semanais
Mireli Fernandes Basilio	UBS9	CLT	40/semanais
Valeria Teles Batista	UBS9	CLT	40/semanais
Eliane Cristina da Silva	UBS10	CLT	40/semanais

Categoria Prevista no Plano (Técnico em Enfermagem)	UBS	VINCULO EMPREGATÍCIO	CARGA HORARIA
Vanessa Táparo Gomes Paiva	UBS1	CLT	40/semanais
Dourilene Rodrigues Silva	UBS1	CLT	40/semanais
Taniamar da Silva (início 01/10)	UBS1	CLT	40/semanais
Rosenaide de Oliveira	UBS1	CLT	40/semanais
Vanessa Ribeiro da Silva	UBS2	CLT	40/semanais
Katiele Mendonça	UBS2	CLT	40/semanais
Jussara Carneiro de Moraes Polizel	UBS3	CLT	40/semanais
Maria Rodrigues Teixeira	UBS3	CLT	40/semanais
Patricia Alves de Arruda	UBS4	CLT	40/semanais
Jaqueline Soler Crispim	UBS4	CLT	40/semanais
Diego Aparecido da Silva	UBS4	CLT	40/semanais
Thais Aline Rocha Viudes	UBS5	CLT	40/semanais
Nathalia de Rossi Domingues da Silva	UBS6	CLT	40/semanais
Fernanda Ap. Nascimento dos Santos	UBS6	CLT	40/semanais
Cristiane Marques da Silva Soares	UBS6	CLT	40/semanais
Deiliane Cremon da Silva	UBS6	CLT	40/semanais
Sandra Raquel Fernandes da Silva	UBS7	CLT	40/semanais
Juliane Lopes Dufino	UBS8	CLT	40/semanais
Diana Soares de Amorim	UBS9	CLT	40/semanais
Marlene Soares Dias	UBS9	CLT	40/semanais
Juliane de Oliveira Ribeiro	UBS9	CLT	40/semanais
Estânia Aparecida Alves da Costa	UBS10	CLT	40/semanais

CATEGORIA PREVISTA NO PLANO	QUANTIDADE PREVISTA	QUANTIDADE CONTRATADA	VINCULO EMPREGATÍCIO	CARGA HORARIA
Médicos ESF	16	16	CLT	40/semanais

Enfermeiros ESF	22	22	CLT	40/semanais
Técnicos de Enfermagem	22	22	CLT	40/semanais
Motorista	04	04	CLT	40/semanais
Recepcionista	01	01	CLT	40/semanais
Recepcionista II	06	06	CLT	40/semanais
Arquivo	03	03	CLT	40/semanais
Eletricista	01	01	CLT	40/semanais
Coordenador Programas Sistemas	01	01	CLT	40/semanais
Supervisor I	01	01	CLT	40/semanais
Supervisor II	03	03	CLT	40/semanais
Reguladora Sistemas e Produção	01	01	CLT	40/semanais
Coordenador Sistemas	01	01	CLT	40/semanais
Responsável de Obras	01	01	CLT	40/semanais
Pedreiro I	01	01	CLT	40/semanais
Pedreiro II	01	00	CLT	40/semanais
Pedreiro	01	01	CLT	40/semanais
Jardinagem I	01	01	CLT	40/semanais
Jardinagem II	01	01	CLT	40/semanais
Pintor	01	01	CLT	40/semanais
Manutenção I	01	01	CLT	40/semanais
Manutenção II	01	01	CLT	40/semanais
Serviços Gerais	01	01	CLT	40/semanais

ENFERMEIROS EFETIVOS	QUANTIDADE POR UNIDADE
UBS1	02
UBS2	02
UBS3	02
UBS4	01
UBS5	01
UBS6	01
UBS7	01
UBS8	01
UBS9	01
UBS10	01
TOTAL	13

TÉCNICO DE ENFERMAFEM EFETIVOS	QUANTIDADE POR UNIDADE
UBS1	05
UBS2	05
UBS3	06
UBS4	04
UBS5	03
UBS6	06
UBS7	04
UBS8	02
UBS9	05
UBS10	03
TOTAL	43

AGENTE COMUNITÁRIOS EFETIVOS	QUANTIDADE DE POR UNIDADE
UBS1	16
UBS2	10
UBS3	10
UBS4	11
UBS5	08
UBS6	21
UBS7	01
UBS8	06
UBS9	15
UBS10	05
TOTAL	103

1.2 Previstos e Contratados Saúde da Mulher

Categoria Prevista no Plano (Saúde Da Mulher)	QUANTIDADE PREVISTA	QUANTIDADE CONTRATADA	VINCULO EMPREGATÍCIO	CARGA HORARIA
Coordenadora Saúde Mulher	01	01	CLT	40/semanais
Enfermeira	01	01	CLT	40/semanais
Técnico em enfermagem	01	01	CLT	40/semanais

ENFERMAGEM	QUANTIDADE	VINCULO EMPREGATÍCIO	CARGA HORARIA
Enfermeira	02	Efetivo	30/semanais
Técnico em enfermagem	02	Efetivo	30/semanais

	QUANTIDADE	VINCULO EMPREGATÍCIO	CARGA HORARIA
Oficial Administrativo	01	Efetivo	40/semanais
Atendente	01	Efetivo	40/semanais
Recepcionista	01	Efetivo	40/semanais

1.3 Pessoa Jurídica (ESF)

Previsto	Contratado
G A Granja Limpeza	X
L. Roberto de Souza – ME	X
Corporativo Osório Assessoria e Consultoria	X
Camila Colombo Andreaze Miranda	X
Eduvini Consultoria em Saúde	X
Osvaldo Coca Moralis	X

1.7 Atendimentos realizados pelos Técnicos em Enfermagem ESF

22 TÉCNICOS EM ENFERMAGEM	DESCRIÇÃO	META	REALIZADO	%
Procedimento	Curativos, inalação, aferição de P.A., aferição de glicemia, entre outros.	400/8800	17.253	196,06 %
Visitas Domiciliares	10/semana	40 mês/ 880	2427	275,80%
Subtotal				471,86%
Total				235,93%

1.8 Parecer de avaliação das metas

Considerando que no mês de outubro tivemos um feriado no dia 12, onde deixaram de realizar 01 atividade em grupo, 04 períodos de visitas domiciliares, além de consultas médicas;

Considerando que no mês de outubro tivemos 01 médico ESF que trabalhou até dia 08 e 01 médico ESF que trabalhou até dia 10 (pediram demissão);

Considerando que no mês de outubro 02 médicos ESF iniciaram dia 10 e 01 médico ESF iniciou dia 16;

Considerando que no mês de outubro 01 médico ESF esteve de férias no período do dia 15 ao dia 29 e 01 médico ESF esteve de férias a partir do dia 18;

Considerando que no mês de agosto tivemos 01 médico ESF de atestado médico dia 01, 01 médico ESF de atestado médico dia 25 ;

Considerando que a equipe de enfermagem da ESF vem participando mensalmente das escalas de serviços dentro da Unidade de Saúde e rotineiramente cobrindo funcionário que se ausentam. Muitas Unidades Básicas de Saúde não têm enfermeiro responsável técnico nos dois períodos, onde as enfermeiras ESF acabam cobrindo a escala, inclusive em sala de vacina, prejudicando as atividades e o trabalho das ESF;

Considerando que as agendas médicas por unidade básica de saúde têm vagas para consultas no mesmo dia (UBS 01, UBS 03, UBS 04), para o dia seguinte (UBS 02), entre

1.4 Pessoa Jurídica (Saúde da Mulher)

Previsto	Contratado
Celia Moimas de Brito	X
Nardac Ginecologia e Obstetrícia	X

3. METAS

1.5 Atendimento Médico

MÉDICOS	DESCRIÇÃO	META	REALIZADO	%
Consultas	Criança, Saúde Mental, Gestante e Consultas programática e espontânea)	11052	12.053	109,05%
Matriciamento/Capacitação/Treinamento	Conforme a programação	100%	23 períodos	100%
Visitas Domiciliares		92	71	77,17%
Atividade em Grupo		92	99	107,61%
Subtotal				393,83%
Total				98.45%

Observação: Nas visitas domiciliares foram visitadas 543 pacientes.

1.6 atendimentos realizados pelos Enfermeiros ESF

22 ENFERMEIROS	DESCRIÇÃO	META	REALIZADO	%
Consultas	Atender livre demanda	100%	2603	100%
Visitas Domiciliares	05/semana	20/mês- 440	1219	277,05%
Procedimentos	Demanda da Unidade	100%	5506	100%
Grupos	Conforme programação	100%	99	100%
Subtotal				577,05%
Total				144,26%

dois a quatro dias de espera (UBS 05, UBS7 e UBS 10) e somente algumas (UBS6, UBS8 e UBS9) para daqui aproximadamente uma semana.

MEDICOS	91,25%
ENFERMEIROS	130,51%
TÉCNICO DE ENFERMAGEM	192,78%
MÉDIA TOTAL	414,54%
META\	138,18%

PARÂMETROS DE PRODUÇÃO PARA AVALIAÇÃO DE DESEMPENHO DO PROGRAMA DA ESF - CONFORME O ITEM 10.3 AVALIAÇÃO DE DESEMPENHO POR LINHA DE SERVIÇO

FAIXAS DE DESCONTO	
EXECUÇÃO APRESENTADA META	% DE DESCONTO
MAIOR 85,00 %	SEM DESCONTO
84,99% - 70,00%	DESCONTO 5% DO CUSTEIO MENSAL
MENOR 69,99 %	DESCONTO DE 10% DO CUSTEIO MENSAL – REAVALIAÇÃO DAS METAS E / OU RH

O que tange ao objeto do contrato de prestação de serviço demonstramos que meta dos serviços contratos atingiu 138,18%, desta forma podemos identificar os objetivos foram alcançados.

4. COMPARATIVO POR UNIDADES BÁSICAS DE SAÚDE

1.9 Profissionais Médicos:

MÉDICOS	CONSULTAS	GRUPO	VD	CONSULTA PRÉ NATAL
UBS1	1930	12	73	00
UBS2	1132	09	58	00
UBS3	1142	10	35	21
UBS4	894	19	62	00

UBS5	593	05	25	07
UBS6	2531	17	127	122
UBS7	558	05	24	08
UBS8	733	05	25	38
UBS9	1498	12	94	66
UBS10	730	05	20	50
TOTAL	11741	99	543	312

1.10 Profissionais Médicos G.O Efetivos:

Médicos G.O.	Consultas	Consultas Pré Natal
UBS1	36	56
UBS2	173	62
UBS4	81	13
UBS10	54	1
TOTAL	344	132

1.11 Profissionais Enfermeiros ESF:

ENFERMEIROS	CONSULTAS	PROCEDIMENTOS	VD	GRUPO
UBS1	322	387	238	12
UBS2	643	705	68	09
UBS3	213	302	100	08
UBS4	287	865	119	17
UBS5	57	61	31	05
UBS6	388	1423	220	22
UBS7	86	260	18	05
UBS8	156	326	51	04
UBS9	223	838	282	12
UBS10	228	339	92	05
TOTAL	2603	5506	1219	99

1.12 Profissionais Enfermeiros Efetivos

ENFERMEIROS	CONSULTAS	PROCEDIMENTOS
UBS1	45	193
UBS2	55	77

UBS3	250	474
UBS4	06	17
UBS5	104	79
UBS6	45	31
UBS7	49	00
UBS8	70	122
UBS9	20	06
UBS10	201	168
TOTAL	845	1167

1.13 Profissionais Técnicos de Enfermagem ESF

Técnicos Enf	PROCEDIMENTOS	VD	GRUPO
UBS1	3266	432	15
UBS2	1781	344	09
UBS3	1428	297	10
UBS4	924	63	10
UBS5	519	113	05
UBS6	4819	415	17
UBS7	956	42	05
UBS8	398	77	04
UBS9	2455	475	13
UBS10	707	169	05
TOTAL	17253	2427	93

1.14 Profissionais Técnicos de Enfermagem Efetivos

Técnicos Enf	PROCEDIMENTOS
UBS1	1626
UBS2	1598
UBS3	1518
UBS4	681
UBS5	1449
UBS6	1744
UBS7	375
UBS8	422
UBS9	815
UBS10	1123
TOTAL	11351

1.15 Profissionais Agentes Comunitários de Saúde

UNIDADE	TOTAL VD
UBS1	1696
UBS2	820
UBS3	1410
UBS4	1299
UBS5	349
UBS6	2590
UBS7	168
UBS8	817
UBS9	2132
UBS10	963
TOTAL	12244

5. IMPLEMENTAÇÃO SAÚDE MULHER DIURNO

1.16 Médicos

MÉDICO	CRM
Allana Reis	188607
Alvaro Afonso Coltri Lelis	76553
Celso Carvalho Silveira	12292
Erastos Cristiano Ochiai Brancalhão	105230
Guimar Elizabeth Borges Batista	40821
Idervaldo Nardacchione	116550
Lazaro Marques Garcia	56394
Nino Jose Wilson Moterani Junior	140059

1.17 Atendimento Médico

CONSULTAS E PROCEDIMENTOS	QTDE
CONSULTA	739
TOCOCARDIOGRAFIA ANTE-PARTO	142
ULTRASSONOGRRAFIA OBSTÉTRICA	76
ULTRASSONOGRRAFIA TRANSVAGINAL	03
ULTRASSONOGRRAFIA PELVICA GINECOLOGICA	01
EXERESE DE POLIPO DE UTERO	01
COLETA DE MAT. P EXAME CITOPATOLOGICO DE COLO UTERINO	01

DRENAGEM DE GLANDULA DE BARTHOLIN SKENE	02
MAMOGRAFIA BILATERAL P/ RASTREAMENTO	01
BIOPSIA DO COLO UTERINO	02
COLPOSCOPIA	02
ATENDIMENTO CLINICO	06
PUNCAO ASPIRATIVA DE MAMA POR AGULHA FINA	01
TOTAL	977

1.18 Atendimento de Enfermagem

PROCEDIMENTO	TOTAL
AVALIAÇÃO ANTROMOMÉTRICA	471
ATIVIDADE EDUCATIVA EM GRUPO	51
COLETA MATERIAL CITOPATOLOGICO	248
CONSULTA	772
PA	837
RETIRADA DE PONTO	14
ADM MEDICAMENTOS	39
GLICEMIA CAPILAR	45
CURATIVO GRAU I	2
CURATIVO GRAU II	0
ESCUTA INICIAL/ORIENTACAO/ACOLHIMENTO	771
TOTAL POR PROFISISONAL	2845

6. PROFISSIONAL ORIENTADORA DE AMAMENTAÇÃO

PROCEDIMENTOS REALIZADOS EM OUTUBRO	TOTAL DE PROCEDIMENTOS
ASM PUERPÉRIO	62

7. ABSENTEISMO/FALTA

Considerando que desde que iniciamos a apresentação dos números de absenteísmo através do sistema de informação do município era para: absenteísmos/faltas que eram consideradas (paciente não compareceu / paciente não aguardou a consulta), com a referência do profissional médico (consulta médica);

Considerando que nos meses anteriores estávamos preocupados com número de absenteísmo, onde realizamos várias ações para que esse número poderia reduzir, onde neste mês observamos que o relatório de absenteísmo pelo sistema são as produções de todos profissionais da rede e não somente do profissional médico.

Ressaltamos que solicitamos outro relatório de absenteísmo para que demonstre somente as consultas médicas e outro que conste somente as consultas de enfermagem.

Sendo assim, segue os dados de absenteísmo do mês de outubro:

ABSENTEISMO MEDICOS	
UNIDADE	QUANTIDADE
UBS – 1	598
UBS – 2	244
UBS – 3	152
UBS – 4	189
UBS – 5	24
UBS – 6	539
UBS – 7	64
UBS - 8	165
UBS – 9	28
UBS – 10	284
TOTAL	2287

ABSENTEISMO ENFERMAGEM	
UNIDADE	QUANTIDADE
UBS – 1	8
UBS – 2	63
UBS – 3	12
UBS – 4	8
UBS – 5	3
UBS – 6	10
UBS – 7	0
UBS – 8	4
UBS – 9	0
UBS – 10	2
TOTAL	110

8. EDUCAÇÃO PERMANENTE

A programação dos matriciamentos realizados é embasada de acordo com as linhas de cuidado, neste mês o foco foi em pré-natal, dengue e saúde mental.

Capacitação em Pré-Natal, no Ambulatório de Saúde da Mulher, foram capacitados 02 Médicos ESF;

Capacitação em dengue e saúde da mulher, foram capacitados 21 enfermeiros ESF

Capacitação em Saúde Mental, no Ambulatório de Saúde Mental, foram capacitados 15 Médicos ESF;

9. PESQUISA DE SATISFAÇÃO DO USUÁRIO

Realizamos o serviço de tabulação das informações da ouvidoria juntamente com o município, utilizamos o check list implantado pelo município com as caixas de ouvidoria, os itens Limpeza, Recepção, Enfermagem e Médico são analisados em Ótimo, Bom, Regular, Ruim e Péssimo, posteriormente as questões são tabuladas e os supervisores discutem com os profissionais das Unidades de Saúde para montar estratégias de intervenção quanto aos apontamentos da ouvidoria.

De acordo com o ofício enviado da Prefeitura Municipal de Birigui, sobre o relatório mensal de análise do setor de ouvidoria, elaborado com base nas informações colhidas em caixas de sugestões espalhadas pelas dez Unidades Básicas de Saúde – UBS, sendo que 36 pessoas manifestaram suas opiniões referentes aos serviços prestados no mês de outubro

Segue abaixo, consolidado da ouvidoria do mês de outubro:

LIMPEZA

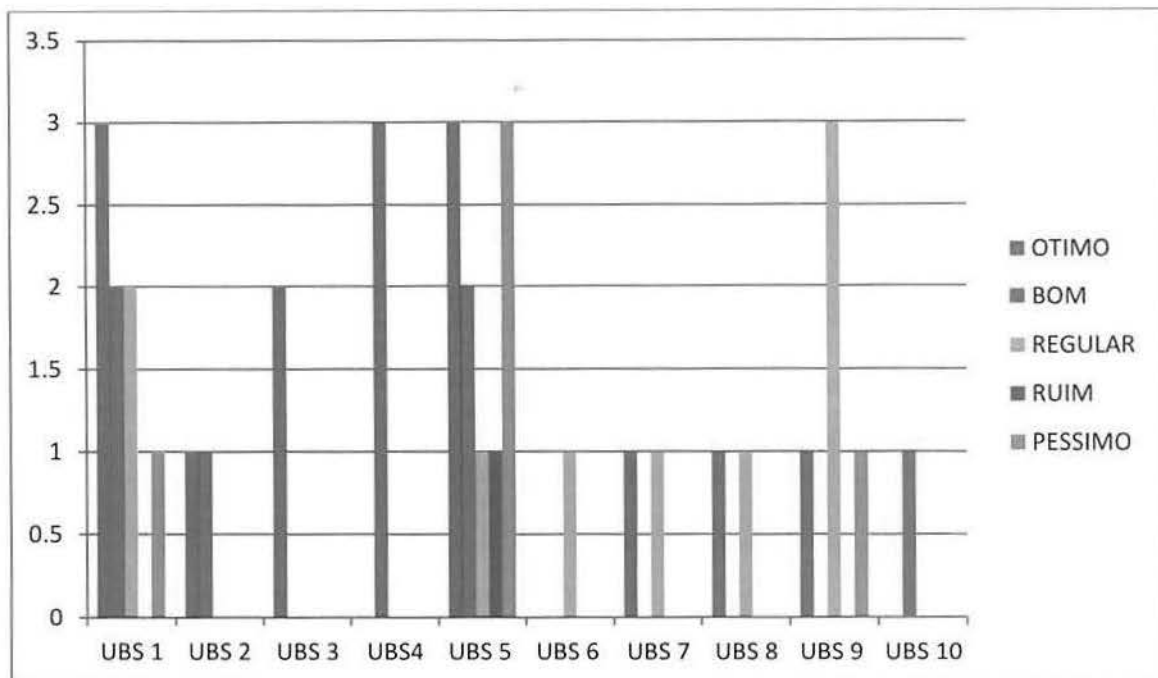

RECEPÇÃO

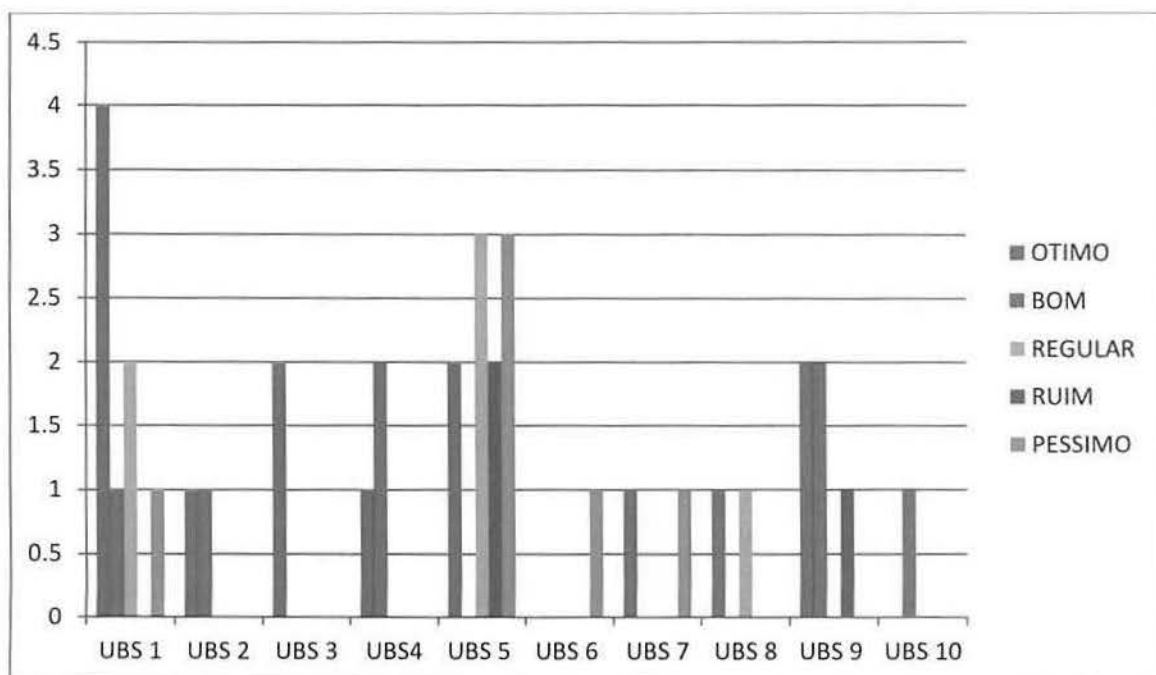

ENFERMAGEM

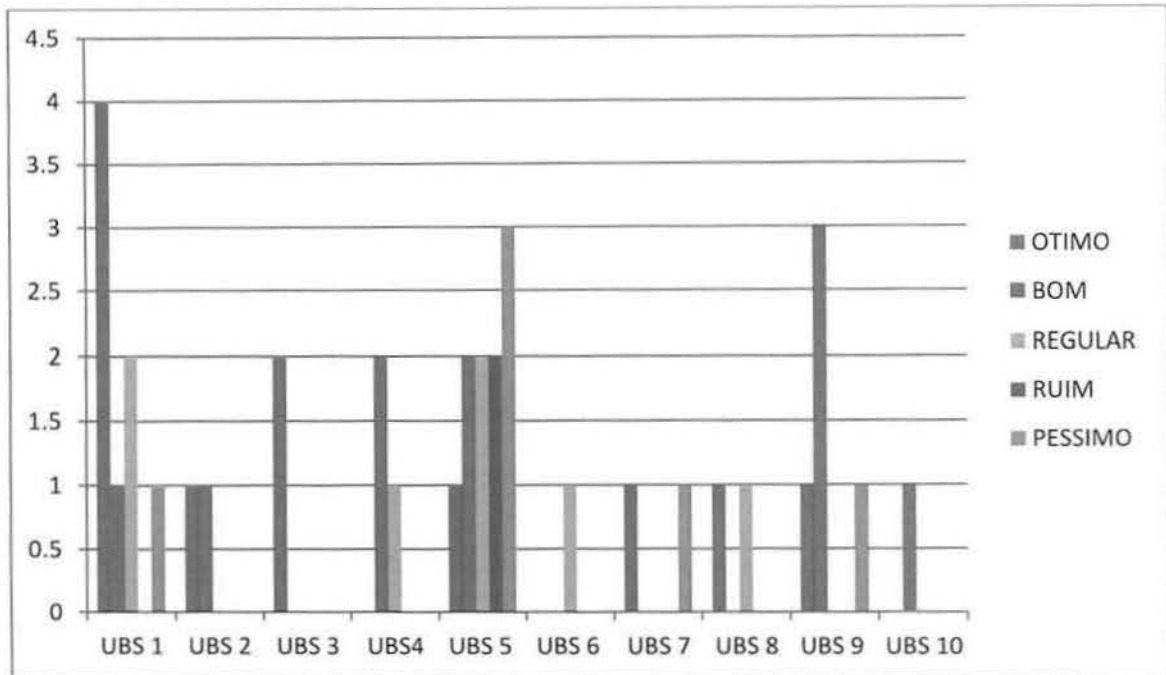

MÉDICO

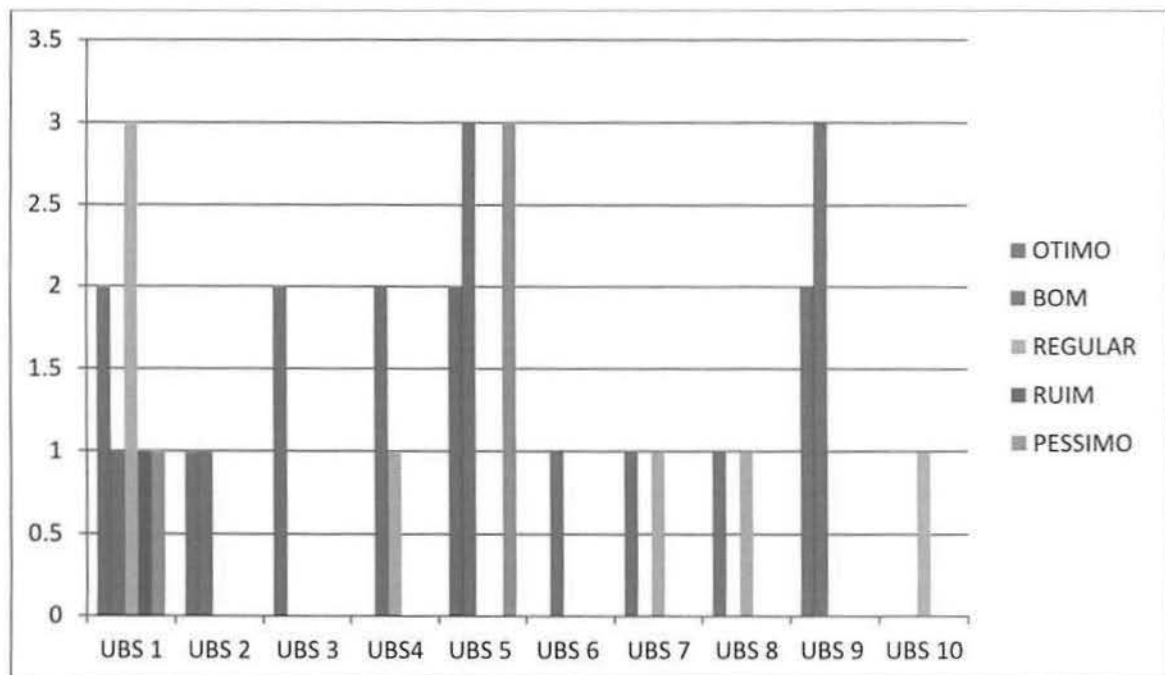

SAÚDE DA MULHER

Não houve manifestações no mês de Outubro na caixa de sugestões

10.COMISSÃO INTERNA DE PREVENÇÃO DE ACIDENTES – CIPA

Reunião realizada dia 25 de outubro, nas dependências do Centro Médico de Birigui.



**IRMANDADE DA SANTA CASA DE
BIRIGUI**

CNPJ: 45.383.106/0001-50
Rua Doutor Carlos Carvalho Rosa, 115,
Patrimônio Silveiras CEP: 16.201-010
Birigui - SP (18) 3649-3100



Saúde da Família

ATA DE REUNIÃO DA COMISSÃO INTERNA DE PREVENÇÃO DE ACIDENTES (CIPA)

No dia 25 de Outubro tendo início às 15 horas e 30 minutos foi realizada a quarta reunião com os membros da CIPA, estando presentes: Julia Gomes (Secretária), Estania Aparecida Alves da Costa (Vice-Presidente), Cyro Cardoso de Campos Neto (Suplente), Dourilena Rodrigues Silva (Vice-Secretária), William S. Santos (Cipeiro) e Mizael Leandro S. Filho (Cipeiro). Jessica Cristina Gouveia (Presidente) estava ausente nessa reunião e Marina Ramos Genaro (Suplente) em período de férias. Essa reunião foi destinada a discussão das pendências da reunião anterior, bem como novas demandas que surgiram dali pra frente.

A reunião começou com o informe de que nossa gestão da CIPA é relativa e referente aos funcionários da Estratégia de Saúde da Família, desta forma definimos a prioridade de fazer um check list para realizar o quanto antes as vistorias nas unidades, o carro que iríamos utilizar quebrou e tivemos a necessidade de agilizar a situação. A vistoria acontecerá de modo a observar o acesso e localização aos extintores de incêndio; o uso correto e local da caixa de descarpac; o estado dos armários nas unidades; se há riscos de desabamento e/ou se precisam ser substituídos/nivelados; orientação quanto ao uso das cadeiras, de modo que sempre mandem para manutenção as que vão sendo danificadas; também de modo geral observar o acesso a unidade, possíveis degraus que podem causar acidentes e outras barreiras que possam vir a ter. Por fim, a vistoria tem como objetivo observar todos os aspectos que possam apresentar riscos de acidentes, e assim, ir tomando as medidas que nos cabem para a diminuição do risco de acidentes dentro das unidades.

Outro ponto discutido, foi em relação as fortes chuvas que ocorreram nesta mesma semana e ocasionaram diversas ocorrências nas Unidades Básicas de Saúde. Entre elas: UBS 2 alagamento da sala de enfermagem. UBS 6 várias goteiras na sala de agendamento, medicação, dos médicos e alagamento dos corredores. UBS 7 gotejamento na sala de preventivo e alagamento do corredor da unidade. UBS 9 gotejamentos e alagamento dos corredores, UBS 10 gotejamento na unidade inteira, alagando-a de um modo geral, principalmente na recepção. Na Central de Agendamento, há goteiras e duas bocas de esgoto que transbordaram, alagando todas as salas da central, inclusive uma parte da Pediatria. No Centro de Especialidade, na sala de Digitação também ocorreu gotejamento, deixando a sala alagada. Com base nas intercorrências relatadas acima e todos seus riscos de acidentes, combinou-se de elaborar um relatório afim de informar a gestão para que possa tomar as medidas cabíveis. Após isso, a reunião deu-se por encerrada às 17:00.

Birigui, 25 de Outubro de 2018.

11. SERVIÇO ESPECIALIZADO EM SEGURANÇA E MEDICINA DO TRABALHO (SESMT)

Para atender a NR 4- SESMT, a Estratégia da Saúde Família conta com o SESMT centralizado conforme item 4.2.3 da NR4, setor este que realiza ações para promover a redução ou eliminação de riscos no ambiente de trabalho, informando e esclarecendo dúvidas dos trabalhadores dentro dos parâmetros legais

12.SERVIÇOS DE MANUTENÇÕES REALIZADOS

Segue no anexo I o relatório de manutenções realizadas no mês de outubro.

13. SERVIÇOS DE TRANSPORTE REALIZADOS

Os motoristas Ademilson dos Santos Silva carro FORD FIESTA placa DKI 6079, Cyro Cardoso De Campos Neto carro FORD FIESTA placa DKI 6083, Luciano Ferreira de Souza carro FORD FIESTA placa DKI 6078 e Valdir Vicente da Rocha carro FORD FIESTA placa DKI 6082 realizaram suas atividades conforme o cronograma estabelecido de visitas domiciliares e atividades em grupos pelas Equipes Saúde Família- ESF , exceto nas datas de racionamento de combustível, segue as planilhas de controle no anexo II.

14.DOCUMENTOS TRAMITADOS



*Irmandade da Santa Casa de Misericórdia de
Birigui – Rede Assistencial de Saúde de Birigui*



Saúde da Família

Birigui, 01 de Outubro de 2018

Ofício Nº70/2018
A/C Amauri Cesar Bini
Diretor do Departamento Administração da Saúde

Considerando o Contrato de Gestão nº 7.782/2017 PARA A SUPERVISÃO/
ACOMPANHAMENTO/ REGULAÇÃO E EXECUÇÃO DE SERVIÇOS NO
PROGRAMA ESTRATÉGIA DA SAÚDE FAMILIA – ESF, NAS UNIDADES
BÁSICAS DE SAÚDE, COM IMPLEMENTAÇÃO SAÚDE DA MULHER
DIURNO;

Considerando a necessidade de funcionários nas UBS, solicito a transferência dos
estagiários abaixo conforme necessidade;

- Ana Laura de Oliveira – UBS 6 para UBS 9
- Taina de Oliveira Dias – UBS 6 para UBS 8
- Caroline Freitas – UBS 1 para UBS 6

Sendo o que tínhamos para momento, antecipadamente agradeço.

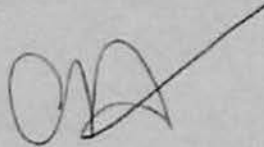

CHISLANI CRISTINA BATISTA DA CUNHA

SECRETARIA MUNICIPAL DE SAÚDE
SETOR DE PROTOCOLO - URPRO-5
Processo nº 24000CA1694/26
Assunto: Solicitação Transferência
Data: 03, 10, 18 09:11
Usuário: Márcia Almeida



Birigui, 02 de Outubro de 2018

Ofício Nº72/2018
A/C Gilmar Trecco Cavaca
Secretário Municipal de Saúde

Considerando o Contrato de Gestão nº 7.782/2017 PARA A SUPERVISÃO/ ACOMPANHAMENTO/ REGULAÇÃO E EXECUÇÃO DE SERVIÇOS NO PROGRAMA ESTRATÉGIA DA SAÚDE FAMILIA – ESF, NAS UNIDADES BÁSICAS DE SAÚDE, COM IMPLEMENTAÇÃO SAÚDE DA MULHER DIURNO, NO MUNICÍPIO DE BIRIGUI/SP

Considerando a necessidade de conserto dos equipamentos que são de tal importância para o uso dos profissionais das UBS e Ambulatório da Saúde da Mulher;

Segue abaixo a relação dos equipamentos para manutenção;

- Um Cardiotocógrafo (Saúde da Mulher);
- Um Sonar (Saúde da Mulher);
- Três Sonar de uso nas UBS - 5, UBS - 6, UBS -9,

Solicito de vossa senhoria que tome as devidas providencias o mais breve possível;

Sendo o que tínhamos para momento, antecipadamente agradeço.



CHISLANI CRISTINA BATISTA DA CUNHA

SECRETARIA MUNICIPAL DE SAÚDE
SETOR DE PROTOCOLO - URPRO-S
Processo nº 24003 04/694/26
Assunto: Solicitação providências
Data: 03, 10, 18 09:21
Usuário: M. Luíza Arruda



*Irmandade da Santa Casa de Misericórdia de
Birigui – Rede Assistencial de Saúde de Birigui*



Birigui, 05 de Outubro de 2018

Ofício Nº73/2018
A/C Amauri Cesar Bini
Diretor do Departamento Administração da Saúde

Considerando o Contrato de Gestão nº 7.782/2017 PARA A SUPERVISÃO/
ACOMPANHAMENTO/ REGULAÇÃO E EXECUÇÃO DE SERVIÇOS NO
PROGRAMA ESTRATÉGIA DA SAÚDE FAMILIA – ESF, NAS UNIDADES
BÁSICAS DE SAÚDE, COM IMPLEMENTAÇÃO SAÚDE DA MULHER
DIURNO, NO MUNICÍPIO DE BIRIGUI/SP

Considerando a necessidade de dedetização e lavagem da caixa d'água na UBS
10;

Segue em anexo memorando 80/2018 em anexo a este ofício;

Solicito de vossa senhoria que tome as devidas providências o mais breve
possível;

Sendo o que tínhamos para momento, antecipadamente agradeço.



CHISLANI CRISTINA BATISTA DA CUNHA

SECRETARIA MUNICIPAL DE SAÚDE
SETOR DE PROTOCOLO - URPRO-5

Processo nº 24688 CA1576/18

Assunto: Solicitação providência

Data: 11/10/18 08:2

Usuário: M. Luciana Almeida



*Irmandade da Santa Casa de Misericórdia de
Birigui – Rede Assistencial de Saúde de Birigui*



Birigui, 17 de Outubro de 2018

Ofício Nº75/2018
A/C Gilmar Trecco Cavaca
Secretário Municipal de Saúde

Considerando o Contrato de Gestão nº 7.782/2017 PARA A SUPERVISÃO/
ACOMPANHAMENTO/ REGULAÇÃO E EXECUÇÃO DE SERVIÇOS NO
PROGRAMA ESTRATÉGIA DA SAÚDE FAMÍLIA – ESF, NAS UNIDADES
BÁSICAS DE SAÚDE, COM IMPLEMENTAÇÃO SAÚDE DA MULHER
DIURNO, NO MUNICÍPIO DE BIRIGUI/SP

Considerando a necessidade da utilização dos veículos da ESF para realização de
Visitas Domiciliares e Atividades em grupo nas Unidades Básicas de Saúde deste
município;

Considerando a necessidade de conserto / manutenção preventiva desses veículos
de Identificação Nº 369/370/371/373 segue em anexo relatório de itens que precisam de
uma atenção para o bom funcionamento desses veículos;

Solicito de vossa senhoria que tome as devidas providências o mais breve
possível;

Sendo o que tínhamos para momento, antecipadamente agradeço.

CHISLANI CRISTINA BATISTA DA CUNHA

SECRETARIA MUNICIPAL DE SAÚDE
SETOR DE PROTOCOLO - URPRO-

Processo nº 25191 CAH/22/593

Assunto: Solicitação Material

Data: 19/10/18 08:16

Usuário: Chislani Batista

Fiesta 2011

Venho através desta comunicar que veículo Fiesta frota 373
placa DKI 6083 necessita urgentemente de manutenção
referente a suspensão, freios, pneus e amortecedores.



Cyro Cardoso de Campos Neto
Motorista
08/10/2018

Venho através desta comunicar que o veículo fiesta frota 371 placa DKI 6082, necessita urgentemente de avaliação mecânica correspondente a suspensão dianteira, onde se encontra com os amortecedores batendo muito e o pivô estourado.

Obs. os pneus foram trocados, porém estão sofrendo desgastes por falta de alinhamento e balanceamento.

ATT: VALDIR VICENTE DA ROCHA
(MOTORISTA)

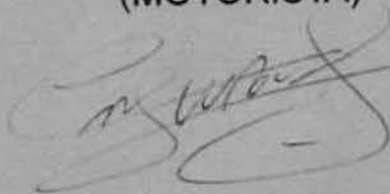

Venho através desta comunicar que o veículo fiesta frota 370 placa DKI 6078,
necessita de reparos urgentemente;

Referente a troca dos amortecedores rolamentos e freios das rodas traseiras.
As mesmas já estão apresentando defeitos.



LUCIANO FERREIRA DE SOUZA

RELATÓRIO DE MANUTENÇÃO

Veículo: Fiesta
Placa: DKI 6079
Frota: 369

Defeitos aparentes no veículo: Suspensão traseira e dianteira danificada, sistema de arrefecimento com anomalia e pneus danificados.

Birigui, 17 de Outubro de 2018



Ademilson dos Santos Silva
Motorista



*Irmandade da Santa Casa de Misericórdia de
Birigui – Rede Assistencial de Saúde de Birigui*



Birigui, 17 de Outubro de 2018

Ofício Nº75/2018
A/C Gilmar Trecco Cavaca
Secretário Municipal de Saúde

Considerando o Contrato de Gestão nº 7.782/2017 **PARA A SUPERVISÃO/ ACOMPANHAMENTO/ REGULAÇÃO E EXECUÇÃO DE SERVIÇOS NO PROGRAMA ESTRATÉGIA DA SAÚDE FAMÍLIA – ESF, NAS UNIDADES BÁSICAS DE SAÚDE, COM IMPLEMENTAÇÃO SAÚDE DA MULHER DIURNO, NO MUNICÍPIO DE BIRIGUI/SP**

Considerando a necessidade da utilização dos veículos da ESF para realização de Visitas Domiciliares e Atividades em grupo nas Unidades Básicas de Saúde deste município;

Considerando a necessidade de conserto desses veículos de Identificação Nº 371-DKI-6082 que está com mal funcionamento desde 25/10/2018 e Nº373-DKI-6083 que está quebrado desde 22/10/2018 até o presente momento, esses veículos precisam de uma atenção o mais breve possível;

Solicito de vossa senhoria que tome as devidas providências o mais breve possível;

Sendo o que tínhamos para momento, antecipadamente agradeço.

CHISLANI CRISTINA BATISTA DA CUNHA

SECRETARIA MUNICIPAL DE SAUDE
SETOR DE PROTOCOLO - URPRO-S
Processo nº 26.514 CAL/22.593
Assunto: Solicitação de conserto
Data: 08/11/18 07:56
Maurice Amador

Ofício Nº75/2018 reiterado pelo Ofício Nº79/2018 com as devidas alterações de informações e datas

15.GALERIA DE FOTOS COMPROBATÓRIAS

15.1 Educação permanente

Reuniões realizadas nos dias 8 e 9 cujos temas foram dengue e saúde da mulher, estiveram presentes enfermeiras e supervisores. Com carga horária de 3h cada.



16. Atividades em grupo

No dia 10 de outubro a Estratégia Saúde da Família do bairro Tijuca (UBS 06) realizou uma comemoração ao dia das crianças.





Ação do Outubro Rosa realizada sábado na Praça Dr Gama dia 20,







Mamografias realizadas no sábado dia 20



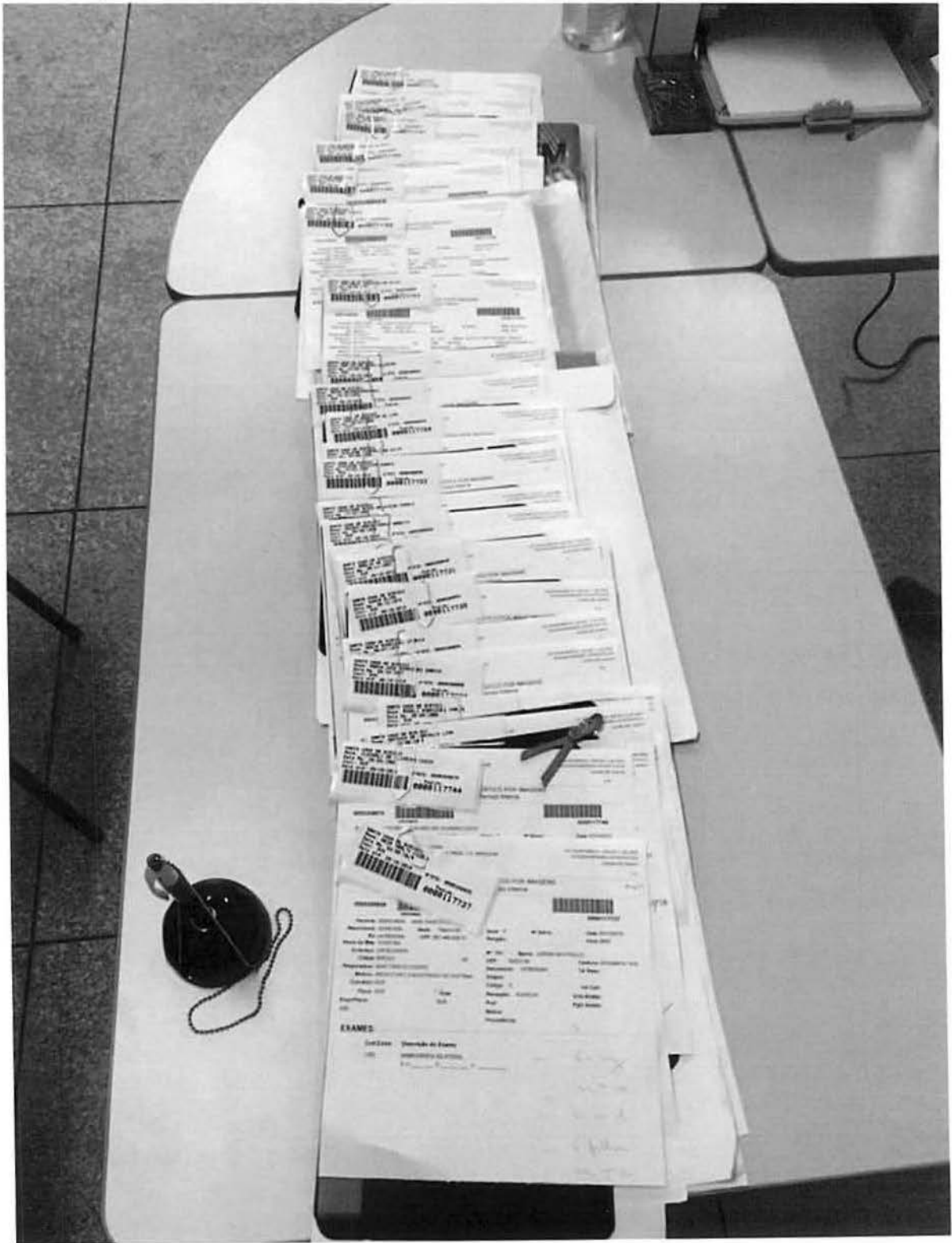

No dia 26 a Estratégia Saúde da Família do bairro João Crevelaro (UBS 09), com a presença do NASF realizaram atividades voltadas ao Outubro rosa, uma caminhada na praça e palestras na recepção.





17. Placa informando Escala Médica/Profissional

UBS 01 - MARIA AUGUSTA PASSARELI - CIDADE JARDIM - ATENDIMENTOS PROFISSIONAIS

MÉDICO				
Profissional	Nº CRM	Especialidade	Dia da Semana	Horário de Atendimento
Estivani - Eq. 01	164610	Clínico Geral	dom. e seg.	08:00 - 18:30
Marcos Aurélio - Eq. 02	197827	Clínico Geral	ter. e qu.	08:00 - 18:30
Cláudia - Eq. 03	20972	Clínico Geral	qui. e sex.	08:00 - 18:30
Almeida - Eq. 04	160587	Clínico Geral	sáb. e dom.	08:00 - 18:30
Aginaldo - G.O.	59151	Ginecologista	ter. e qu.	08:00 - 18:30

CIRURGIÃO DENTISTA			
Profissional	Nº CRO	Dia da Semana	Horário de Atendimento
NÃO TEM			

Obs: Atendimento nas UBS mais próximas (UBS 04 - Costa Rica / UBS 05 - Jardim)

Nota: Atende a população com qual:
 - Crianças - Jovens - 07:30 às 11:00
 - Idosos - Jovens - 12:30 (agendado)
 - Presença a comunidade

ENFERMEIRO			
Profissional	Nº COREN	Dia da Semana	Horário de Atendimento
Thaís (Eq. 01)	484669	seg. a sexta	08:00 - 18:00
Vanessa (Eq. 02)	247918	seg. a sexta	08:00 - 18:00
Keleusa (Eq. 03)	536940	seg. a sexta	08:00 - 18:00
Cima Cláudia (Eq. 04)	527683	seg. a sexta	08:00 - 18:00
Layane RT (manhã)	425782	seg. a sexta	07:00 - 13:00
Maria Keleusa (tarde)	66438	seg. a sexta	13:30 - 18:30

Prefeitura Municipal de Birigui
 Ministério da Saúde

UBS 02 - JARDIM TOSELAR - ATENDIMENTOS PROFISSIONAIS

MÉDICO				
Profissional	Nº CRM	Especialidade	Dia da Semana	Horário de Atendimento
MARINER G. PUIRE	280902	CLÍNICA GERAL	2ª a 6ª	7h - 17h
LUIZ A B PALUETTO	14105	CLÍNICO GERAL	2ª a 6ª	7h - 17h
CAROLINE P. R. A. LUNZLE	251155-555	GINECOLOGISTA	2ª a 6ª	8h 0 - 17h

CIRURGIÃO DENTISTA			
Profissional	Nº CRO	Dia da Semana	Horário de Atendimento
Renner Turkinova	51286	2ª a 6ª	manhã
Kelso Yalson	79826	2ª a 6ª	manhã
Walter Sauer	25777	2ª a 6ª	tarde

ENFERMEIRO			
Profissional	Nº COREN	Dia da Semana	Horário de Atendimento
Silvia M. Santos Aragão	44257	2ª a 6ª	7 as 16h
Karolyne F. B. B. B.	241950	2ª a 6ª	7 as 17h
Katly Milena V. Lopes	309570	2ª a 6ª	12 as 18h
Bianca de Oliveira	222000	2ª a 6ª	7 as 18h

Prefeitura Municipal de Birigui
 Ministério da Saúde

UBS 03 - DR. ODILON DA SILVA NUNES - ISABEL ALMEIDA MARIN - ATENDIMENTOS PROFISSIONAIS

MÉDICO

Profissional	Nº CRM	Especialidade	Dias da Semana	Horário de Atendimento
Drª Victoria	124019	Clínica Geral	Seg-Sex	07:00 - 12:00 13:00 - 16:00
Drª Danielli	155211	Clínica Geral	Seg-Sex	07:00 - 12:00 13:00 - 16:00

CIRURGIÃO DENTISTA

Profissional	Nº CRO	Dias da Semana	Horário de Atendimento
Marcos Antonio M.T. Branco	26254	Seg-Sex	13:30 a 11:30
Luiz Henrique de Jesus	81336	Seg-Sex	13:30 a 11:30

ENFERMEIRO

Profissional	Nº COREN	Dias da Semana	Horário de Atendimento
Kellen	0314094	Seg-Sex	12:00 - 17:00
Carolina	0115036	Seg-Sex	07:00 - 13:00
GENIZA	1382276	Seg-Sex	07:00 - 13:00 13:00 - 17:00
NEUSELI	709565	Seg-Sex	07:00 - 13:00 13:00 - 17:00



Prefeitura Municipal de Birigui

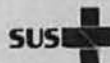

Ministério da Saúde



UBS 04 - JARDIM COSTA RICA - ATENDIMENTOS PROFISSIONAIS

MÉDICO

Profissional	Nº CRM	Especialidade	Dias da Semana	Horário de Atendimento
CHRISTIANE FERNANDES MORETTI	154.752	MÉDICO ESE.	SEG. A SEX.	07:00 - 12:00 13:00 - 16:00
NICOLE ZANOVELLO STABROW	161.174	MÉDICO ESE.	SEG. A SEXTA	07:00 - 12:00 13:00 - 16:00
TASIA PESSUTI DE ANDRADE BOLLANI	144.189	MÉDICO ESE.	SEG. A SEX.	07:00 - 12:00 13:00 - 16:00
SINVAL HENRIQUE DE CCHI	61.563	GINECOLOGISTA	SEG. A SEX.	07:00 - 12:00

CIRURGIÃO DENTISTA

Profissional	Nº CRO	Dias da Semana	Horário de Atendimento
CESARA O. CARDIN	43636	SEG. A SEX.	13:30 a 11:30

ENFERMEIRO

Profissional	Nº COREN	Dias da Semana	Horário de Atendimento
ANILTON CARVALHO PEREIRA	87208	SEG. A SEX.	07:00 - 12:00 13:00 - 16:00
PATRICIA P NASCIMENTO	252.480	SEG. A SEX.	07:00 - 12:00 13:00 - 16:00
CHRISTIANE PICHETTI	106.753	SEG. A SEX.	07:00 - 12:00
LACRA GONCALVES TRADINI	532.288	SEG. A SEX.	07:00 - 12:00



Prefeitura Municipal de Birigui

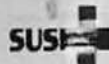

Ministério da Saúde



UBS 05 - SANTO ANTONIO - ATENDIMENTOS PROFISSIONAIS

MÉDICO

Profissional	Nº CRM	Especialidade	Dias da Semana	Horário de Atendimento
STÉFANIE	151891	clínica geral	seg. à sexta	08:00-12:00 15:00-19:00
VINÍCIUS	193.281	clínica geral	seg. à sexta	8:00-12:00 13:00-19:00

ENFERMEIRO

Profissional	Nº COREN	Dias da Semana	Horário de Atendimento
Adriana P. P. P.	31281	seg. à sexta	08:00-12:00
Adriana P. P. P.	31281	seg. à sexta	13:00-19:00



Ministério da Saúde



9. Dispensação de medicamentos básicos



Laboratório Regional de Prótese Dentária LRPD



UBS 06 - ÂNGELO MASTELARO - TIJUCA - ATENDIMENTOS PROFISSIONAIS

MÉDICO

Profissional	Nº CRM	Especialidade	Dias da Semana	Horário de Atendimento
Dr ^a LORRAINE	170002	CLINICO GERAL ESF	Seg. a Sexta	09:00-12:00 13:00-18:00
Dr ^o JOÃO LUCAS	188793	CLINICO GERAL ESF	Seg. a Sexta	07:00 às 11:30 13:00 às 16:30
Dr ^o TADEU	183386	CLINICO GERAL ESF	Seg. a Sexta	08:00 às 12:00 14:00 às 18:00
Dr ^o LUCIANO	181152	CLINICO GERAL ESF	Seg. a Sexta	08:00 às 13:00 14:00 às 17:00

CIRURGIÃO DENTISTA

Profissional	Nº CRO	Dias da Semana	Horário de Atendimento
MARCOS	45295	2 ^a a 6 ^a feira	07:00-11:00
SILVANA	66313	2 ^a , 4 ^a , 5 ^a feira	12:00-16:00

ENFERMEIRO

Profissional	Nº COREN	Dias da Semana	Horário de Atendimento
Enf. ^a JULIANA	340695	Seg. à sexta	07:00 às 13:00
Enf. ^a CILENE	143492	Seg. à sexta	07:00 às 12:00 13:00 às 16:00
Enf. ^a GLÁUCIA	294895	Seg. à sexta	07:00 às 12:00 13:00 às 17:00
ENF ^a EDNEIA	368280		08:00 às 12:00 14:00 às 18:00
ENF ^a LAURA	532288		07:00 às 13:00 14:00 às 17:00

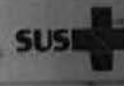

Ministério da Saúde





UBS 07 - PARQUE SÃO VICENTE - ATENDIMENTOS PROFISSIONAIS

MÉDICO

Profissional	Nº CRM	Especialidade	Dias da Semana	Horário de Atendimento
Dr. Tiago de Aguiar	12.2432	Clínica Geral	09:00 - 12:00	11:30 - 13:00
Dr. Roberto de Aguiar	14.935	Psiquiatria	09:00 - 12:00	13:30 - 15:00

CIRURGIÃO DENTISTA

Profissional	Nº CRO	Dias da Semana	Horário de Atendimento
Dr. Roberto de Aguiar	69.913	09:00 - 12:00	11:30 - 13:00
Dr. Roberto de Aguiar	21.679	09:00 - 12:00	13:30 - 15:00

ENFERMEIRO

Profissional	Nº COREN	Dias da Semana	Horário de Atendimento
Carla Maria de Aguiar	50.945	09:00 - 12:00	13:30 - 15:00
Carla Maria de Aguiar	150.045	09:00 - 12:00	13:30 - 15:00



Prefeitura Municipal de Birigui



Ministério da Saúde



UBS 08 - JANDAIA - ATENDIMENTOS PROFISSIONAIS

MÉDICO

Profissional	Nº CRM	Especialidade	Dias da Semana	Horário de Atendimento
Fernando Nery de Aguiar	158.798	Clínica Geral	09:00 - 12:00	13:30 - 15:00

CIRURGIÃO DENTISTA

Profissional	Nº CRO	Dias da Semana	Horário de Atendimento
Roberto de Aguiar	69.913	09:00 - 12:00	11:30 - 13:00

ENFERMEIRO

Profissional	Nº COREN	Dias da Semana	Horário de Atendimento
Carla Maria de Aguiar	50.945	09:00 - 12:00	13:30 - 15:00
Carla Maria de Aguiar	150.045	09:00 - 12:00	13:30 - 15:00
Carla Maria de Aguiar	150.045	09:00 - 12:00	13:30 - 15:00
Carla Maria de Aguiar	150.045	09:00 - 12:00	13:30 - 15:00
Carla Maria de Aguiar	150.045	09:00 - 12:00	13:30 - 15:00
Carla Maria de Aguiar	150.045	09:00 - 12:00	13:30 - 15:00



Prefeitura Municipal de Birigui

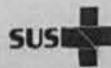

Ministério da Saúde





UBS 09 - JOAO CREVELARO - ATENDIMENTOS PROFISSIONAIS

MÉDICO

Profissional	Nº CRM	Especialidade	Dias da Semana	Horário de Atendimento
Dr. Ana Carolina	192.014	clínico - EA 01	seg. à sex.	8h às 12h e 14h às 18h
Dr. Alexandre Vasconcelos	45.303	clínico - EA 03	seg. à sex.	8h às 12h e 14h às 18h
Dr. Marcela M. Siqueira	197.672	clínico - EA 03	seg. à sex.	8h às 12h e 14h às 18h

CIRURGIÃO DENTISTA

Profissional	Nº CRO	Dias da Semana	Horário de Atendimento
nº FÉRENCIA	123-02 - TUBELAR		

Quilômetro 3043-6432

ENFERMEIRO

Profissional	Nº COREN	Dias da Semana	Horário de Atendimento
Juliana Estivan	233.209	seg. à sex.	07h às 13h
Rita de Cássia	390.660	seg. à sex.	14h às 19h
Fabiana S. Gomes	51.2709	seg. à sex.	07h às 13h e 14h às 19h
Miranda J. Brasil	520.309	seg. à sex.	07h às 13h e 14h às 19h
	454.715	seg. à sex.	07h às 13h e 14h às 19h



Prefeitura Municipal de Birigui

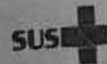

Ministério da Saúde



UBS 10 - COLINAS - ATENDIMENTOS PROFISSIONAIS

MÉDICO

Profissional	Nº CRM	Especialidade	Dias da Semana	Horário de Atendimento
Anderson F. P. D. Silva	173730	Clínico Geral	Seg. a Sex.	08:00 - 18:00
Andréia W. L. Gomes	64625	Enfermeira	Seg. a Sex.	08:00 - 18:00
Maria S. Pinheiro	64179	Clínico Geral	Seg. a Sex.	08:00 - 18:00

CIRURGIÃO DENTISTA

Profissional	Nº CRO	Dias da Semana	Horário de Atendimento

ENFERMEIRO

Profissional	Nº COREN	Dias da Semana	Horário de Atendimento



Prefeitura Municipal de Birigui



Ministério da Saúde



MÉDICOS				OUTROS PROFISSIONAIS					
Profissional	V. CR	Função	Dia de Atendimento	Horário de Atendimento	Profissional	Registro	Especialidade	Dia de Atendimento	Horário de Atendimento
Almeida	118.607	GO	Quinta	7:30 a 9:00	Enfermeiro		Enfermeiro	2ª a 6ª F	7:30 a 14:00
Almeida	76.563	GO	Quinta	7:30 a 9:00	Enfermeiro		Enfermeiro	2ª a 6ª F	13:00 a 19:00
Bastos	104.530	GO	Segunda	7:30 a 9:00					
Guimarães	40.824	GO	Quinta	7:30 a 9:00					
Guimarães	18.550	GO	Quinta	7:30 a 9:00					
Leite	58.334	GO	Quinta	7:30 a 9:00					
Leite	110.057	GO	Segunda	7:30 a 9:00					

ENFERMEIROS			
Profissional	V. CR	Função	Horário de Atendimento
Almeida	521.623	2ª a 6ª F	7:30 a 14:00
Almeida	012.300	2ª a 6ª F	13:00 a 19:00
Almeida	082.825	2ª a 6ª F	7:30 a 14:00

18. Caixa de satisfação do usuário e placa contendo endereço e telefone para registro de reclamações, críticas e/ou sugestões às atividades ofertadas.



OUVIDORIA do SUS SAÚDE - BIRIGUI

Fale conosco:

**DEIXE AQUI SUA RECLAMAÇÃO, SUGESTÃO,
SOLICITAÇÃO OU ELOGIO.**

Horário de Funcionamento:
Segunda à Sexta

7:30 às 11:30
13:00 às 17:00

A Saúde é um bem!



SECRETARIA MUNICIPAL DE SAÚDE
OUVIDORIA



BIRIGUI 100 ANOS







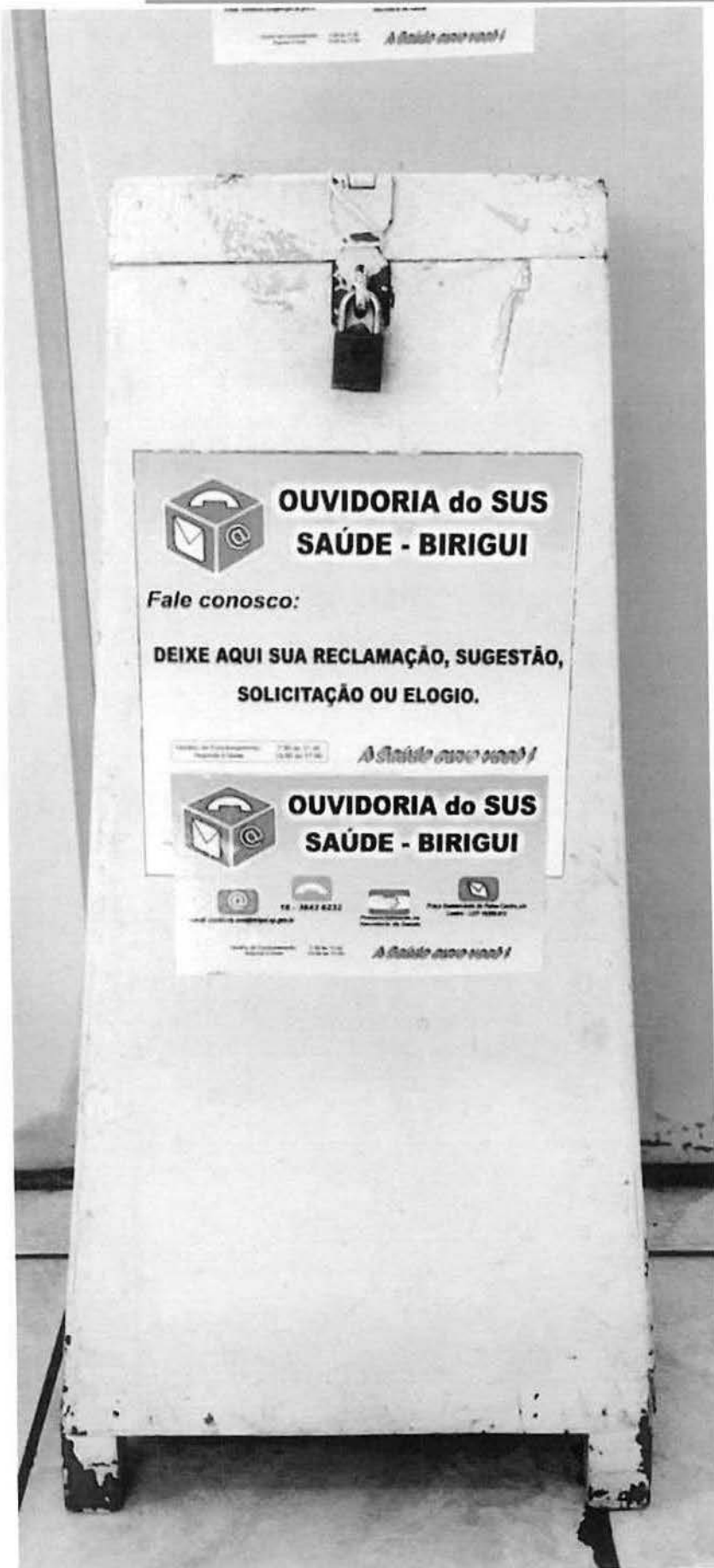















19. CONCLUSÃO FINAL

Considerando a proposta das Metas de Produção Assistencial no Plano de Trabalho, constando números de atendimentos, procedimentos realizados nos programas: **PROGRAMA ESTRATEGIA DA SAÚDE FAMÍLIA- E.S.F., e IMPLEMENTAÇÃO SAÚDE MULHER DIURNO** conclui-se que as metas foram alcançadas, atingindo os resultados garantindo um serviço com equidade.

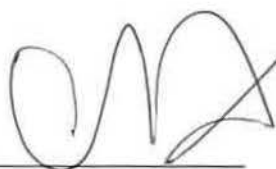

Chislani Cristina B. Cunha
Eduvini



Cláudio Castelão Lopes
Diretor Presidente

20.ANEXO I- RELATÓRIO DE MANUTENÇÃO



*Irmandade da Santa Casa de Misericórdia de
Birigui – Rede Assistencial de Saúde de Birigui*



RELATÓRIO DE ATIVIDADES

CONTRATO DE GESTÃO Nº 7.782/2017 PARA A SUPERVISÃO/ ACOMPANHAMENTO/
REGULAÇÃO E EXECUÇÃO DE SERVIÇOS NO PROGRAMA ESTRATÉGIA DA SAÚDE FAMÍLIA -
ESF, NAS UNIDADES BÁSICAS DE SAÚDE, COM IMPLEMENTAÇÃO SAÚDE DA MULHER DIURNO,
NO MUNICÍPIO DE BIRIGUI/SP

OUTUBRO/2018



*Irmandade da Santa Casa de Misericórdia de
Birigui – Rede Assistencial de Saúde de Birigui*



Saúde da Família

Contrato de Gestão nº 7.782/2017 PARA A SUPERVISÃO, ACOMPANHAMENTO, REGULAÇÃO E EXECUÇÃO DE SERVIÇOS NO PROGRAMA ESTRATÉGIA DA SAÚDE FAMILIA - USF, NAS UNIDADES BÁSICAS DE SAÚDE, COM IMPLEMENTAÇÃO SAÚDE DA MULHER DIURNO, NO MUNICÍPIO DE BIRIGUI/SP

Relatório de Atividades

OUTUBRO DE 2018

Local de Intervenção: Unidades Básicas de Saúde de Birigui.

O Presente relatório, tem por objetivo apresentar as manutenções realizadas no decorrer do mês de Outubro nas unidades básicas de saúde de Birigui.

Local: **UB5 03**
Bairro: **Isabel Marín.**
Município: **BIRIGUI-SP.**
Data: **10/10/2018.**

Manutenção Realizada:

- Reparo na maçaneta do banheiro masculino.



Fig.1 – Reparo na maçaneta do banheiro.

Local: **UB5 03**
Bairro: **Isabel Marín.**
Município: **BIRIGUI-SP.**
Data: **10/10/2018.**

Manutenção Realizada:

- Substituição de 01 ventilador.



*Irmandade da Santa Casa de Misericórdia de
Birigui – Rede Assistencial de Saúde de Birigui*

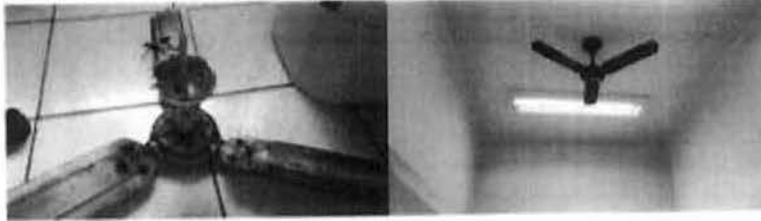

Fig.2 – Substituição de 01 ventilador

Local: UB5 09
Bairro: João Crevelaro/Santana.
Município: BIRIGUI-SP.
Data: 15/10/2018.

Manutenção Realizada:

- Manutenção do quadro de disjuntores.

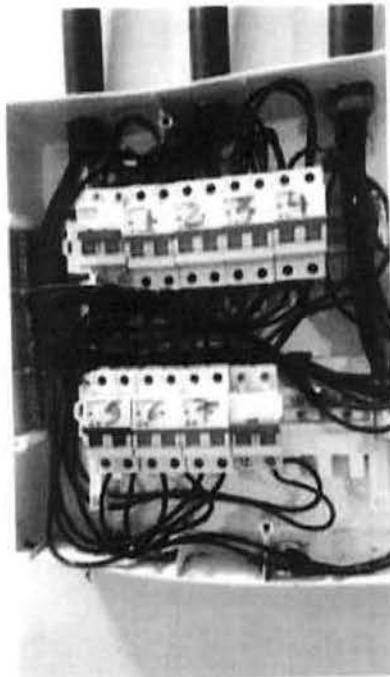

Fig.3 – Manutenção do quadro de disjuntores.



*Irmandade da Santa Casa de Misericórdia de
Birigui – Rede Assistencial de Saúde de Birigui*



Saúde da Família

Local: UBS 01

Bairro: Vila Bandeirantes.

Município: BIRIGUI-SP.

Data: 18/10/2018.

Manutenção Realizada:

- Substituição de 05 lâmpadas.
- Substituição de 02 reatores 02x40w
- Manutenção e substituição de 01 reparo de torneira.



Fig.4 – Manutenções realizadas na UBS 01.



*Irmandade da Santa Casa de Misericórdia de
Birigui – Rede Assistencial de Saúde de Birigui*



Saúde da Família

Local: UBS 01
Bairro: Vila Bandeirantes.
Município: BIRIGUI-SP.
Data: 29/10/2018.
Manutenção Realizada:

- Instalação de 02 ventiladores.



Fig. 5 – Instalação de 02 ventiladores na UBS 01.

Local: UBS 03
Bairro: Isabel Marin.
Município: BIRIGUI-SP.
Data: 31/10/2018.
Manutenção Realizada:

- Substituição de fechadura do banheiro feminino.



*Irmadade da Santa Casa de Misericórdia de
Birigui – Rede Assistencial de Saúde de Birigui*

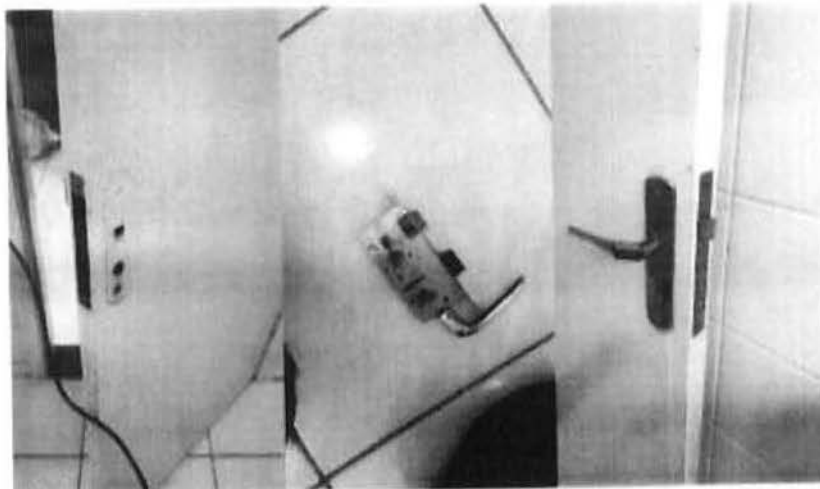



Fig.6 – Substituição da fechadura da porta do banheiro feminino.

Birigui, 01 de Novembro de 2018

Severino R. R. Silva
Manutenção 02



*Irmandade da Santa Casa de Misericórdia de
Birigui – Rede Assistencial de Saúde de Birigui*



Saúde da Família

Contrato de Gestão nº 7.782/2017 PARA A SUPERVISÃO, ACOMPANHAMENTO, REGULIZAÇÃO E EXECUÇÃO DE SERVIÇOS NO PROGRAMA ESTRATÉGIA DA SAÚDE FAMILIA – ISE, NAS UNIDADES BÁSICAS DE SAÚDE, COM IMPLEMENTAÇÃO SAÚDE DA MULHER DIURNO, NO MUNICÍPIO DE BIRIGUI/SP

Relatório de Atividades

OUTUBRO DE 2018

1 – OBRA: ADEQUAÇÃO, REFORMA E AMPLIAÇÃO DE UMA RESIDÊNCIA PARA INSTALAÇÃO DA NOVA UBS 08

Local: RUA MANTURA ANTONIO, 1116, LOTE 10 – QUADRA B

Bairro: JARDIM PLANALTO

Município: BIRIGUI – SP

Área Existente a adequar e reformar: 381,80 m²

Área a Ampliar: 84,58 m²

O presente relatório tem por objetivo apresentar as etapas executadas no decorrer do mês de Outubro para adequação, reforma e ampliação de uma residência para instalação da nova UBS 08.

As etapas realizadas serão apresentadas abaixo, juntamente com o relatório fotográfico.

1- Regularização | Contrapiso

Execução do contrapiso para regularização (nivelamento) do piso da edificação dos fundos



*Irmandade da Santa Casa de Misericórdia de
Birigui – Rede Assistencial de Saúde de Birigui*



Saúde da Família

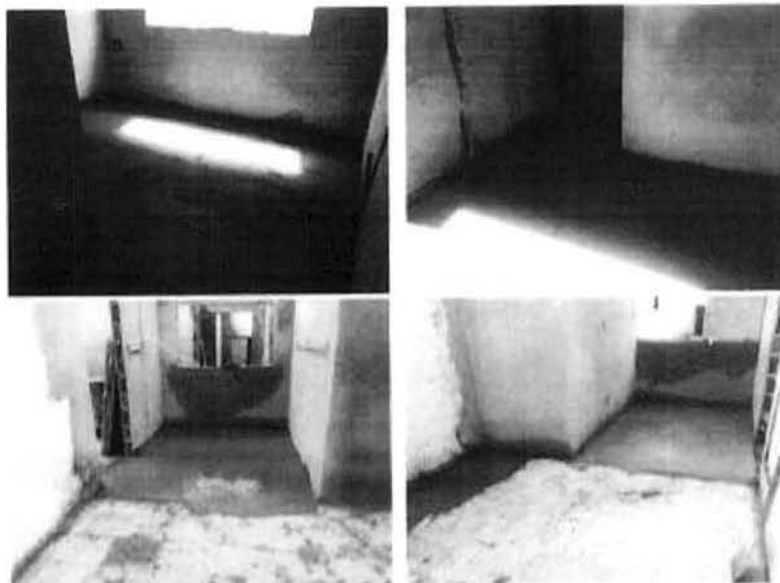

Fig. 1 – Execução do Contrapiso e regularização.

2 – Pisos e Revestimentos

No decorrer de Outubro, houve a continuidade no assentamento de pisos e azulejos, nos ambientes de ampliação e nos locais onde fez-se necessário a reposição, devido aos fechamentos de portas e modificações internas conforme projeto arquitetônico. Também, vale ressaltar que foi executado o rejuntamento nas áreas onde foi assentado pisos e azulejos.



*Irmandade da Santa Casa de Misericórdia de
Birigui – Rede Assistencial de Saúde de Birigui*



Saúde da Família

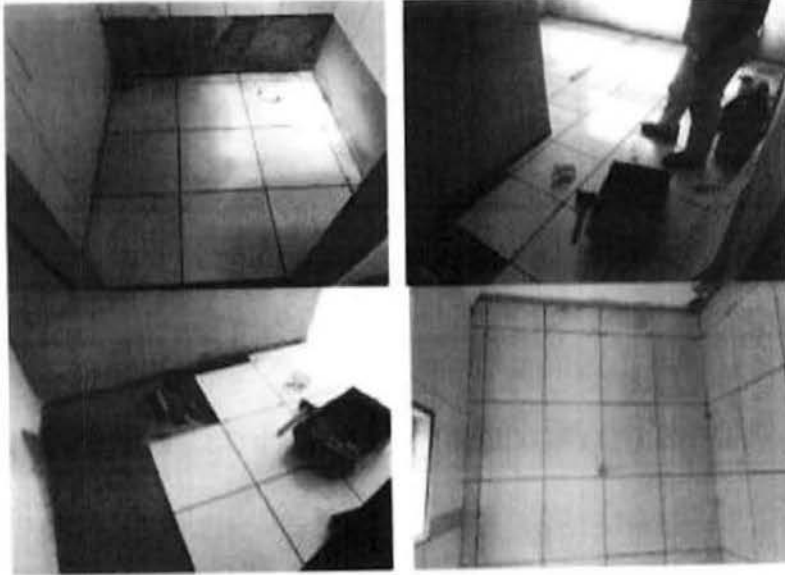

Fig.2 - Assentamento de pisos e azulejos.



Fig.3 – Rejuntamento de pisos e azulejos.



*Irmandade da Santa Casa de Misericórdia de
Birigui – Rede Assistencial de Saúde de Birigui*



Saúde da Família

3- Alvenaria (Platibanda).

Foi executado os serviços de respaldo da alvenaria e execução da platibanda da edificação situada nos fundos.

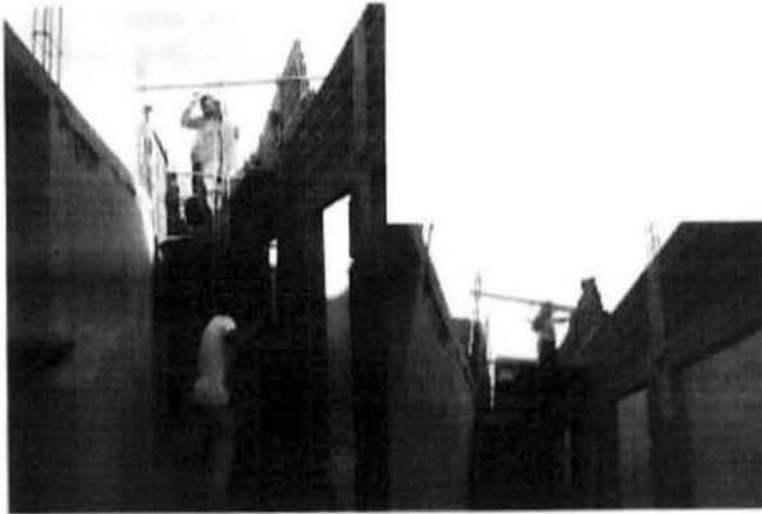

Fig.4 – Elevação da platibanda nos fundos da edificação



*Irmandade da Santa Casa de Misericórdia de
Birigui – Rede Assistencial de Saúde de Birigui*



4- Reboco

Foi executado o reboco da sala de sutura, bem como das paredes externas onde será instalado o Domus entre a edificação principal e edificação dos fundos.

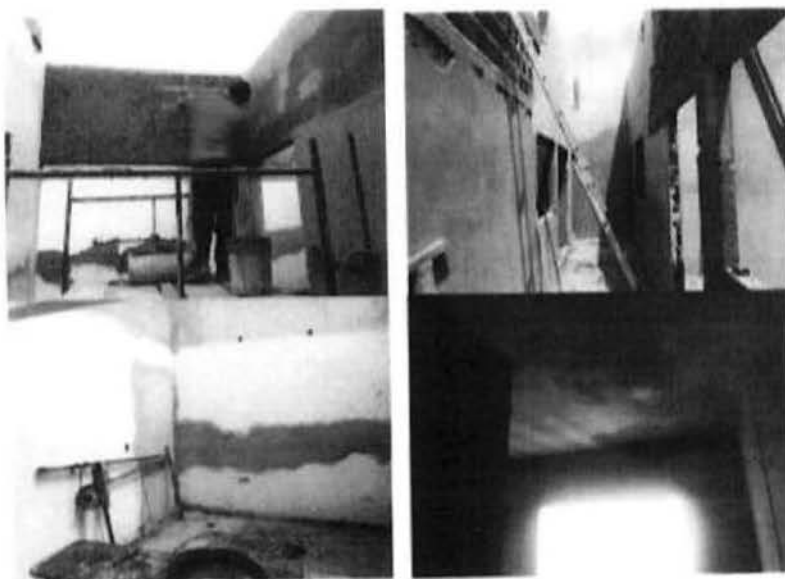

Fig 5 – Execução do reboco interno e externo.

5 – Cobertura

Em Outubro iniciou-se a montagem da estrutura metálica da edificação dos fundos onde funcionará as salas de odontologia, farmácia, Estratégia da Família e Viva Leite.



Fig 6 – Montagem das treliças da cobertura.



*Irmadade da Santa Casa de Misericórdia de
Birigui – Rede Assistencial de Saúde de Birigui*



Saúde da Família

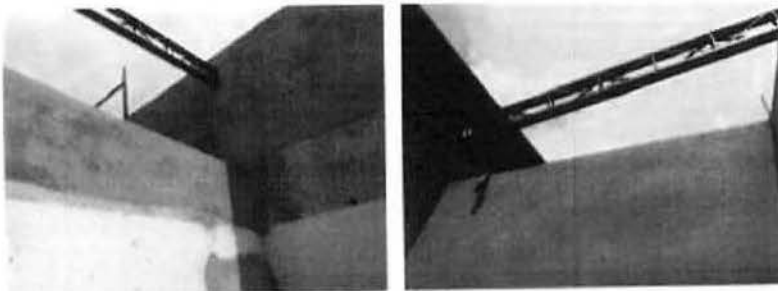

Fig. 7 – Montagem da cobertura da edificação dos fundos.

6- Limpeza da Obra

Foi executado a remoção de entulhos e limpeza parcial da obra.



Fig.8 – Remoção de entulhos da obra.

Birigui, 05 de Novembro de 2.018

João Vitor Ferro Bonfim
Engenheiro Civil
CREASP:5069505866



Severino R.R Silva
Manutenção 02

21. ANEXO II- PLANILHA DE CONTROLE DE ATIVIDADES DOS MOTORISTAS

RELATÓRIO DE CONTROLE DE SAÍDA DO MOTORISTA

FORD FIESTA N. 369

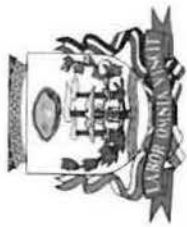
Data	Motorista	Placa do veículo	Hora e Quilômetro saída	Hora e Quilômetro Chegada	Autorização
03/10/2018	Condutor	Nº:DKI6079	11:06 81929	11:40 81931	Visto
03/10/2018	UBS 5 e Secretária de Saúde Condutor	Nº:DKI6079	13:45 81931	15:49 81945	Visto
04/10/2018	UBS 2 e UBS 10 Condutor	Nº:DKI6079	07:18 81945	12:15 81962	Visto
04/10/2018	UBS 8 - UBS 2 - UBS 3 - UBS 10 - UBS 6 Condutor	Nº:DKI6079	14:30 81967	16:08 82034	Visto
08/10/18	UBS 3 Eq. Cirurgia e DR. Valéria Condutor	Nº:DKI6079	11:00 82034	11:00 82034	Visto
08/10/18	UBS 2 e UBS 3 Condutor	Nº:DKI6079	09:57 82037	12:00 82046	Visto
09/10/18	UBS 10 e UBS 3 Condutor	Nº:DKI6079	08:30 82064	10:40 82073	Visto
09/10/18	UBS 2 e UBS 10 Condutor	Nº:DKI6079	14:45 82073	16:19 82075	Visto



IRMANDADE DA SANTA CASA DE MISERICORDIA DE BIRIGUI

FUNDADA EM 1935

Declarada de Utilidade Pública pelos Decretos: Federal nº 59.502/66 - Estadual nº 9.745 e Municipal nº 422.

Isento do Imposto de Renda - Ato Declaratório - Isenção nº 81000/13/71

Registrada no Conselho Nacional de Serviço Social nº 6.393/66

Organização Social de Saúde - Portaria nº 54/2016 de 27/10/2016



RELATÓRIO DE CONTROLE DE SAÍDA DO MOTORISTA

FORD FIESTA N.369

20/15

25/4

Data	Motorista	Placa do veículo	Hora e Quilm. saída	Hora e Quilm. Chegada	Autorização
23/10/18	Ademilson	Nº:DKI6079	7:00 82320	16:45 82340	Visto
Motivo da saída: UBS 2 V.D. MED. P/ UBS 4 V.D. MED. P/ DIGITAÇÃO (LUCAS)					
24/10/18	Ademilson	Nº:DKI6079	7:00 82340	16:40 82388	Visto
Motivo da saída: UBS 10 V.D. EMP. P/C. MEDIC (CCLIA) P/UBS 2 DOC. P/UBS 3 V.D. MED.					
25/10/18	Ademilson	Nº:DKI6079	7:00 82388	16:55 82422	Visto
Motivo da saída: UBS 10 EMP. I. DIA P/UBS 5 V.D. EMP. P/UBS 2 V.D. MED. P/DIGITAÇÃO					
26/10/18	Ademilson	Nº:DKI6079	7:00 82422	16:46 82450	Visto
Motivo da saída: UBS 3 V.D. MEDICA P/UBS 10 V.D. MED.					
29/10/18	Ademilson	Nº:DKI6079	7:00 82450	16:57 82492	Visto
Motivo da saída: UBS 2 V.D. EMP. P/C. MED. (LUCAS) P/UBS 10 (LUCAS) P/UBS 3 V.D. MED.					
30/10/18	Ademilson	Nº:DKI6079	7:00 82492	16:41 82523	Visto
Motivo da saída: UBS 2 V.D. MED. P/DIG. (LUCAS) P/UBS 4 V.D. MED.					
31/10/18	Ademilson	Nº:DKI6079	7:00 82523	17:00 82556	Visto
Motivo da saída: UBS 10 V.D. EMP. P/C. MED. (CCLIA) P/UBS 3 V.D. EMP.					
01/10/18	Ademilson	Nº:DKI6079	7:00 82556	: 82588	Visto
Motivo da saída: UBS 10 I. DIA P/UBS 4 V.D. EMP. P/UBS 2 V.D. MED. P/DIGITAÇÃO					
/ /		Nº:DKI6079	: : : : : : :	: : : : : : :	Visto
Motivo da saída:					
/ /		Nº:DKI6079	: : : : : : :	: : : : : : :	Visto
Motivo da saída:					



FUNDAÇÃO DA SANTA CASA DE MISERICÓRDIA DE BIRIGUI
 Declarada de Utilidade Pública pelos Decretos: Federal nº 59.502/66 - Estadual nº 9.745 e Municipal nº 422
 Inscrição no Conselho Nacional de Serviço Social nº 6.393/66
 Registrada no Conselho Nacional de Serviço Social nº 81000/13/71
 Portaria nº 54/2016 de 27/10/2016
 Organização Social de Saúde



RELATÓRIO DE CONTROLE DE SAÍDA DO MOTORISTA











FORD FIESTA N.369

Data	Motorista	Placa do veículo	Hora e Quilim. saída	Hora e Quilim. Chegada	Autorização
10/10/18	Andriana	Nº:DKI6079	08:00 82075	09:40 82088	Visto
Motivo da saída:	UBS e S				
10/10/18	Andriana	Nº:DKI6079	10:25 82092	12:29 82121	Visto
Motivo da saída:	UBS D pl junta e equipe do VBSG pl portat da perda				
10/10/18	Andriana	Nº:DKI6079	:	:	Visto
Motivo da saída:					
10/10/18	Andriana	Nº:DKI6079	13:35 82121	06:22 82132	Visto
Motivo da saída:	UBS 2 x UBS 3 Vinto Davi whd				
11/10/18	Andriana	Nº:DKI6079	08:26 82133	10:00 82150	Visto
Motivo da saída:	UBS 2 x UBS 10				
16/10/18	Andriana	Nº:DKI6079	7:00 82150	16:40 82185	Visto
Motivo da saída:	UBS 2 VD.MED. 17 UBS 4 VD.MED.				
17/10/18	Andriana	Nº:DKI6079	7:00 82185	14:05 82210	Visto
Motivo da saída:	UBS 10 VD.EMP 17 C.MED. (COLT e CUCAS) 17 UBS 3 VD.MED.				
18/10/18	Andriana	Nº:DKI6079	7:00 82210	12:01 82252	Visto
Motivo da saída:	UBS 10 x J. DIA PL UBS 3 VD. Exp. 17 UBS 2 VD.MED. 17 M. COOPERATIVAS (KELLY)				
19/10/18	Andriana	Nº:DKI6079	7:00 82252	16:48 82306	Visto
Motivo da saída:	UBS 2 e 10 PROD. PL UBS 3 VD.MED. 17 UBS 10 VD.MED. 17 DIGITA 17				
22/10/18	Andriana	Nº:DKI6079	7:00 82306	16:33 82320	Visto
Motivo da saída:	UBS 2 VD. Exp PL UBS 3 VD. Exp. 17 UBS 10 VD.MED. 17				

RELATORIO DE CONTROLE DE SAIDA DO MOTORISTA
FORD FIESTA N. 370

Data	Motivato	Placa da veículo	Hora e Quil. Saída	Hora e Quil. Chegada	Autorização
01/10/18	Motivo da saída Trabalho de enfermagem VRS 4	Nº DK16078	7:30 02094	17:11 02078	Vinícius [Assinatura]
02/10/18	Motivo da saída Trabalho médico VRS 6	Nº DK16078	7:30 02094	16:34 02050	Vinícius [Assinatura]
03/10/18	Motivo da saída Hipertensão VRS 6	Nº DK16078	7:30 02100	16:32 02193	Vinícius [Assinatura]
04/10/18	Motivo da saída Trabalho de enfermagem VRS 6	Nº DK16078	7:00 02101	16:40 02028	Vinícius [Assinatura]
05/10/18	Motivo da saída Trabalho de enfermagem VRS 6	Nº DK16078	7:00 02028	16:41 02050	Vinícius [Assinatura]
06/10/18	Motivo da saída Trabalho de enfermagem VRS 6	Nº DK16078	7:00 02166	17:07 02028	Vinícius [Assinatura]
09/10/18	Motivo da saída Trabalho de enfermagem VRS 4	Nº DK16078	6:30 02028	16:30 02078	Vinícius [Assinatura]
10/10/18	Motivo da saída Trabalho médico VRS 6	Nº DK16078	6:35 02054	16:41 02042	Vinícius [Assinatura]
11/10/18	Motivo da saída Trabalho médico VRS 8	Nº DK16078	6:40 02042	16:40 02042	Vinícius [Assinatura]
15/10/18	Motivo da saída Trabalho de enfermagem VRS 8	Nº DK16078	6:40 02042	16:45 02042	Vinícius [Assinatura]
	Motivo da saída Trabalho de enfermagem VRS 8				Vinícius [Assinatura]

FORD FIESTA N. 370
RELATÓRIO DE CONTROLE DE SAÍDA DO MOTORISTA

Data	Motorista	Placa do veículo	Hora e Quilm. saída	Hora e Quilm. Chegada	Autorização
16/10/18		Nº:DKI6078	6:30 070494	16:50 070565	
Motivo da saída:	Visita médica UBS 6				
17/10/18		Nº:DKI6078	7:00 070565	16:30 070565	
Motivo da saída:	Hipertensão UBS 6 Visita médica UBS 6				
18/10/18		Nº:DKI6078	7:00 070565	16:50 070502	
Motivo da saída:	Coro Bivite Visita de enfermagem UBS 5				
19/10/18		Nº:DKI6078	7:00 070667	16:40 070667	
Motivo da saída:	Hipertensão UBS 6 Visita de enfermagem UBS 6				
22/10/18		Nº:DKI6078	6:35 070667	17:15 070682	
Motivo da saída:	Visita médica UBS 6 Hipertensão UBS 6 Visita de enfermagem UBS 6				
23/10/18		Nº:DKI6078	6:40 070682	17:00 070724	
Motivo da saída:	Visita de enfermagem UBS 5 Visita médica UBS 5				
24/10/18		Nº:DKI6078	6:50 070724	16:40 070782	
Motivo da saída:	Visita médica UBS 6 Hipertensão UBS 6 Absortimento de lítio				
25/10/18		Nº:DKI6078	6:45 070782	16:50 070825	
Motivo da saída:	Hipertensão UBS 6 Visita médica UBS 5 Visita de enfermagem UBS 5				
26/10/18		Nº:DKI6078	6:50 070825	17:15 070851	
Motivo da saída:	Visita de enfermagem UBS 6 Visita médica UBS 6 Hipertensão UBS 6				
29/10/18		Nº:DKI6078	6:40 070851	17:00 070951	
Motivo da saída:	Visita de enfermagem UBS 5 Visita médica UBS 5				

M



IRMANDADE DA SANTA CASA DE MISERICORDIA DE BIRIGUI

FUNDADA EM 1935

Declarada de Utilidade Pública pelos Decretos: Federal nº 59.502/66 – Estadual nº 9.745 e Municipal nº 422

Isento do imposto de Renda – Ato Declaratório – Isenção nº 81000/13/71

Registrada no Conselho Nacional de Serviço Social nº 6.393/66

Organização Social de Saúde – Portaria nº 54/2016 de 27/10/2016



RELATÓRIO DE CONTROLE DE SAÍDA DO MOTORISTA

FORD FIESTA N.370

Data	Motorista	Placa do veículo	Hora e Quilm. saída	Hora e Quilm. Chegada	Autorização
30 / 10 / 14		Nº:DKI6078	7 : 05 070851	11 : 30 070878	Visto
Motivo da saída: Visita médica VBS 6 Hipertensão VBS 6 visita médica VBS 6 <u>Abastecimento 36 litros</u>					
31 / 10 / 14		Nº:DKI6078	7 : 05 070878	:	Visto
Motivo da saída: Hipertensão VBS 6 visita médica VBS 8 visita de enfermagem VBS 5					
___ / ___ / ___		Nº:DKI6078	___ : ___	___ : ___	Visto
Motivo da saída:					
___ / ___ / ___		Nº:DKI6078	___ : ___	___ : ___	Visto
Motivo da saída:					
___ / ___ / ___		Nº:DKI6078	___ : ___	___ : ___	Visto
Motivo da saída:					
___ / ___ / ___		Nº:DKI6078	___ : ___	___ : ___	Visto
Motivo da saída:					
___ / ___ / ___		Nº:DKI6078	___ : ___	___ : ___	Visto
Motivo da saída:					
___ / ___ / ___		Nº:DKI6078	___ : ___	___ : ___	Visto
Motivo da saída:					
___ / ___ / ___		Nº:DKI6078	___ : ___	___ : ___	Visto
Motivo da saída:					



FORD FIESTA N.371

RELATÓRIO DE CONTROLE DE SAÍDA DO MOTORISTA

Data	Motorista	Placa do veículo	Hora e Quilm. saída	Hora e Quilm. Chegada	Autorização
02/10/18	Valdir	Nº:DKI6082	06:57 63212	16:45 63226	14 km
Motivo da saída:	Saída para obs 04 Hipótese para Christiane, saída para obs 02 Saída				
Motivo da saída:	Para ir ao Centro Médico Remios com Lucas, Saída para ir -				
Motivo da saída:	Abastecer km 63222 = 25 2.400 Retorno a obs 02 para Estrogen via				
Motivo da saída:	Agendamento Retorno Santa Casa				
Motivo da saída:	02/10/18				
Motivo da saída:	Saída para obs 02 Hipótese para Tatiane e Saída para obs 02 Hipótese via Piratiba				
Motivo da saída:	Visitas Médicas Admichela via Ferraz, Retorno obs 02 Visitas Médicas Admichela				
Motivo da saída:	Para Aloney, Retorno a Santa Casa				
Motivo da saída:	Nº:DKI6082				



FUNDAÇÃO DA SANTA CASA DE MISERICÓRDIA DE BIRKIRUJÁ
DECLARADA DE UTILIDADE PÚBLICA pelos Decretos: Federal nº 59.502/66 - Estadual nº 9.745 e Municipal nº 422
Isento do Imposto de Renda - Ato Declaratório - Isenção nº 81000/13/71
Registrada no Conselho Nacional de Serviço Social nº 6.393/66
Organização Social de Saúde - Portaria nº 54/2016 de 27/10/2016



RELATÓRIO DE CONTROLE DE SAÍDA DO MOTORISTA

FORD FIESTA N.371

Data	Motorista	Placa do veículo	Hora e Quilm. saída	Hora e Quilm. Chegada	Autorização
03/10/18	VALDIR	Nº:DKI6082	06:57 63252	16:45 63273	21 km Visto
Motivo da saída: Saída Para Vbs 04 Hiperdia, Mar Christiane, Saída Para Vbs 02 Visitas Médicas		Nº:DKI6082			
Motivo da saída: Admissão Mar Clevis, Saída Para ir ao Centro Médico		Nº:DKI6082			Visto
Motivo da saída: Retorno Lucas Costa, Retorno a Santa Casa		Nº:DKI6082			Visto
Motivo da saída: 04/10/18		Nº:DKI6082	06:57 63273	16:46 63203	30 km Visto
Motivo da saída: Saída Para Vbs 01 Hiperdia Mar Clevis, Saída Para Vbs 04 Hiperdia Mar Tereza		Nº:DKI6082			
Motivo da saída: Retorno vbs 01 Cinotivos e Entrega material com Engenharia Tópic, Saída		Nº:DKI6082			Visto
Motivo da saída: Para Hiperdia Mar Alvine, Retorno Vbs 04 Visitas Médicas Ade miliane		Nº:DKI6082			Visto
Motivo da saída: Mar Christiane, Retorno a Santa Casa		Nº:DKI6082			Visto
Motivo da saída:		Nº:DKI6082			Visto



FUNDAÇÃO DA SANTA CASA DE MISERICÓRDIA DE BIRIGUI
 FUNDADA EM 1935
 Declarada de Utilidade Pública pelos Decretos: Federal nº 59.502/66 - Estadual nº 9.745 e Municipal nº 422
 Isento do Imposto de Renda - Ato Declaratório - Isenção nº 81000/13/71
 Registrada no Conselho Nacional de Serviço Social nº 6.393/66
 Organização Social de Saúde - Portaria nº 54/2016 de 27/10/2016



RELATÓRIO DE CONTROLE DE SAÍDA DO MOTORISTA

FORD FIESTA N.371

Data	Motorista	Placa do veículo	Hora e Quilm. saída	Hora e Quilm. Chegada	Autorização
05/10/18	Valdir	Nº:DKI6082	06:55 63303	16:48 63320	Visto 17 Km
Motivo da saída: Saída para UBS 01 visitas Médicas Admissão para tratamento, Saída					
Motivo da saída: Nome Curativos e Entrega Motorista Admissão para tratamento					
Motivo da saída: Retorno à Santa Casa					
Motivo da saída: Visto					
08/10/18		Nº:DKI6082	06:54 63320	17:26 63328	Visto 8 Km
Motivo da saída: Saída para UBS 04 Hipertensão, Saída para UBS 02, Saída para					
Motivo da saída: Visto					
Motivo da saída: Atender ao 63326 e 63328 Saída para ir ao Banco Médico Saída					
Motivo da saída: Visto					
Motivo da saída: Com Lucas, Retorno Santa Casa					
Motivo da saída: Visto					
Motivo da saída: Visto					
Motivo da saída: Visto					



RELATÓRIO DE CONTROLE DE SAÍDA DO MOTORISTA
FORD FIESTA N.371

Data	Motorista	Placa do veículo	Hora e Quilm saída	Hora e Quilm Chegada	Autorização
09/10/18	Velda	Nº:DK16082	06:56	05:28	30 Km
Motivo da saída:	Saida Para Ubr et Hipoclis para trabalho, Saída Para Ubr04	Nº:DK16082			Visitante -
Motivo da saída:	Visitas Admnicltao Mr. Janio, Hipoclis para Nicole, retorno Ubr	Nº:DK16082			Visitante
Motivo da saída:	Visitas Admnicltao Mr. Aluc, Retorno e Saída	Nº:DK16082			Casa
Motivo da saída:	10/10/18	Nº:DK16082	02:55	03:38	18 Km
Motivo da saída:	Saida Para Ubr et Hipoclis Mr. Christiane, Saída Para Ubr02	Nº:DK16082			Visitante -
Motivo da saída:	Visitas Admnicltao Mr. Clewis, Saída Para Visitas Matias Admnicltao	Nº:DK16082			Visitante
Motivo da saída:	Visitas Admnicltao Mr. Carlos, Saída Para Ubr02 e Saída Para Casa	Nº:DK16082			Visitante
Motivo da saída:	11/10/18	Nº:DK16082			Visitante



RELATÓRIO DE CONTROLE DE SAÍDA DO MOTORISTA

FORD FIESTA N.371

Data	Motorista	Placa do veículo	Hora e Quilm. saída	Hora e Quilm. Chegada	Autorização
11/11/18	Valdir	Nº:DKI6082	06:40 63376	16:40 63406	30 Km Visto
Motivo da saída:	Saída Para obs 02 Hipertensão, Mas Loure, Saída Para obs 04 Hipertensão				
Motivo da saída:	Retorno, Retorno obs 01 Canelhos e Entressa Admnicilia				
Motivo da saída:	Com tecnica Vanessa, Saída Para Hipertensão, Retorno a				
Motivo da saída:	Obs 04 Visitas médicas Admnicilia com: Christiane, Retorno				
Motivo da saída:	Saída Para Casa				
Motivo da saída:	Saída Para obs 04 Hipertensão, Saída Para obs 02 Saída				
Motivo da saída:	Saída Para obs 03 Centro Médico, Saída Material e locar e obs 04				
Motivo da saída:	Saída Para obs 04 Visitas médicas Admnicilia, Saída Para obs 04				
Motivo da saída:	Saída Para obs 04 Visitas médicas Admnicilia, Saída Para obs 04				



IRMANDADE DA SANTA CASA DE MISERICORDIA DE BIRKIGUI

FUNDADA EM 1935

Declarada de Utilidade Pública pelos Decretos: Federal nº 59.502/66 - Estadual nº 9.745 e

Municipal nº 422

Isento do Imposto de Renda - Ato Declaratório - Isenção nº 81000/13/71

Registrada no Conselho Nacional de Serviço Social nº 6.393/66

Organização Social de Saúde - Portaria nº 54/2016 de 27/10/2016



Organização Social de Saúde

RELATÓRIO DE CONTROLE DE SAÍDA DO MOTORISTA

FORD FIESTA N.371

Data	Motorista	Placa do veículo	Hora e Quilm. saída	Hora e Quilm. Chegada	Autorização
18/10/18	Valdin	Nº:DKI6082	07:00 63468	17:05 63498	29 km Visto
Motivo da saída: Saída para vbs 04 Hipercia para tanio, Saída para vbs 01 Curativos e					
/ /		Nº:DKI6082	:	:	
Motivo da saída: Entrega material Admnicilian com Enf Thais, Saída para Hipercia para Alina,					
/ /		Nº:DKI6082	:	:	Visto
Motivo da saída: Retorno vbs 04 visitas médicas Admnicilian para Christina, Associação					
/ /		Nº:DKI6082	:	:	Visto
Motivo da saída: 29 filhas - Retorno à Santa Casa					
/ /		Nº:DKI6082	:	:	Visto
Motivo da saída:					
19/10/18		Nº:DKI6082	07:00 63498	16:30 63520	22 km Visto
Motivo da saída: Saída para vbs 02 visitas médicas Admnicilian para Tatyane, Saída para					
/ /		Nº:DKI6082	:	:	
Motivo da saída: ^{AST Social} Loupa à Veridiana no caso de um paciente, Saída para Curativos					
/ /		Nº:DKI6082	:	:	Visto
Motivo da saída: Entrega do Material Admnicilian com a técnica Noritane, Retorno à Santa Casa					
/ /		Nº:DKI6082	:	:	Visto



MANDADO DA SANTA CASA DE MISERICORDIA DE BIRIGUI
FUNDADA EM 1935
Declarada de Utilidade Pública pelos Decretos: Federal nº 59.502/66 - Estadual nº 9.745 e Municipal nº 422
Isento do Imposto de Renda - Ato Declaratório - Isenção nº 81000/13/71
Registrada no Conselho Nacional de Serviço Social nº 6.393/66
Organização Social de Saúde - Portaria nº 54/2016 de 27/10/2016



RELATÓRIO DE CONTROLE DE SAÍDA DO MOTORISTA

FORD FIESTA N.371

Data	Motorista	Placa do veículo	Hora e Quilm. saída	Hora e Quilm. Chegada	Autorização
22/10/18	Valdia	Nº:DKI6082	07:00 63520	16:40 63551	31. Km
Motivo da saída:	Saída para obs 04 Hiperdia Mar Chastone, Saída para obs 01 Buscar				Visto
Motivo da saída:	Cexo e levar até a Santa Casa Lucas, Retorno a				Visto
Motivo da saída:	Obs 04 visitas médicas Abonilhão com Mar Nicole, Saída para obs				Visto
Motivo da saída:	Candno Médico Salen com Lucas, Retorno a Santa Casa				Visto
Motivo da saída:					Visto
23/10/18		Nº:DKI6082	07:00 63551	16:40 63585	34 Km
Motivo da saída:	Saída para obs 04 Hiperdia Mar Nicole Visitas médicas Abonilhão Mar Faria				Visto
Motivo da saída:	Saída para Obs 02 Hiperdia Mar Felipe, Saída para Visitas Médicas Abonilhão				Visto
Motivo da saída:	Pr. Abine, Retorno a Santa Casa				Visto
Motivo da saída:					Visto

22.ANEXO III – CADASTRO ESTABELECIMENTOS DE SAÚDE

22/10/2018 CnesWeb - Cadastro Nacional de Estabelecimentos de Saúde

Ministério da Saúde
CNESNet
 Secretaria de Atenção à Saúde
 DATASUS
 Cadastro Nacional de Estabelecimentos de Saúde

Home Institucional Serviços Relatórios Consultas

Profissionais por Especialidade
 ENFERMEIRO DA ESTRATÉGIA DE SAÚDE DA FAMÍLIA

Nome	Município	UF
JULIANA CRISTINA MAKHAJDA	BIRIGUI	SP
VALERIA TELES BATISTA	BIRIGUI	SP
ELOISA RIBEIRO	BIRIGUI	SP
HELEN APARECIDA RAMOS	BIRIGUI	SP
ELIANE CRISTINA DA SILVA	BIRIGUI	SP
ANA CLAUDIA FERNANDES TEDEIRA	BIRIGUI	SP
KAROLYNA FERNANDA BIASI	BIRIGUI	SP
CILENE CRISTINA MARETTI PEREIRA	BIRIGUI	SP
VANESSA MATIAS DA SILVA	BIRIGUI	SP
GERUZA DOS SANTOS SILVA SOUZA	BIRIGUI	SP
VITORIA PALOMO GARCIA	BIRIGUI	SP
GABRIELA MARQUES AMADEU	BIRIGUI	SP
ELAINE CRISTINA DA SILVA FERRARI	BIRIGUI	SP
NEUSELI APARECIDA BASSO MENEGASSO	BIRIGUI	SP
PATRICIA ANTONIA PEREIRA	BIRIGUI	SP
ANA CLAUDIA YOSHIDA	BIRIGUI	SP
EDINEIA PESTANA GARCEZ	BIRIGUI	SP
LAURA GONCALVES ARAUJO	BIRIGUI	SP
ROSANA APARECIDA BELINI FRANZIN DOS SANTOS	BIRIGUI	SP
MIRELI FERNANDES BASILIO	BIRIGUI	SP
MARTA DE SOUZA BENEVIDES	BIRIGUI	SP
MAYARA MACIEL PANINI	BIRIGUI	SP
THAIS FERNANDA PEDI GONCALVES	BIRIGUI	SP
NATANI DANIELLE ROCHA MARIN	BIRIGUI	SP
GLAUCIA SEREN DE SOUZA	BIRIGUI	SP
FABIANA SILVEIRA GIMENES	BIRIGUI	SP
BRUNA DE OLIVEIRA	BIRIGUI	SP
THAIANA ACIBELE DE FREITAS	BIRIGUI	SP



22/10/2018

CnesWeb - Cadastro Nacional de Estabelecimentos de Saúde

Profissionais por Especialidade
MÉDICO DA ESTRATÉGIA DE SAÚDE DA FAMÍLIA

Nome	Município	UF
MARCOS SEVERINO	BIRIGUI	SP
LUIZ AUGUSTO BELTRAN PALUDETTO	BIRIGUI	SP
ANA CAROLINA GONCALVES FEROLDI	BIRIGUI	SP
CHRISTIANE FERNANDES MORETTI	BIRIGUI	SP
TADEU PEREIRA BRANCO	BIRIGUI	SP
ANDERSON FERNANDO BRAIANI DE ANDREIA	BIRIGUI	SP
STEFANIE DE GENOVA BEATA	BIRIGUI	SP
LARISSA CHAVES NAVARRO DJABAK	BIRIGUI	SP
DANIELLI DA SILVA CUNHA	BIRIGUI	SP
JOAO LUCAS RIBEIRO DO VALE	BIRIGUI	SP
NICOLE STABENOW ZANOVELO	BIRIGUI	SP
TANIA PESSUTI DE ANDRADE BOLIANI	BIRIGUI	SP
VINICIUS SANCHES BERSANETE	BIRIGUI	SP
FERNANDO NURUKI YOSHIDA	BIRIGUI	SP
ALINE BASSANI MITIDIERO DE BARROS SIMOES	BIRIGUI	SP
CAMILA PAZIAN FELICIANO	BIRIGUI	SP
TATYANE FERNANDES MORETTI	BIRIGUI	SP
MARINA RAMOS GENARO PUPPIO	BIRIGUI	SP
ISADORA GABRIELLA DOS PASSOS NARDI	BIRIGUI	SP
LUCAS VINICIUS DA SILVA	BIRIGUI	SP
CLEWIS HENRI MUNHOZ	BIRIGUI	SP
VICTORIA MONTECINOS MACIEL	BIRIGUI	SP
LORRAINE DO CARMO GARCIA	BIRIGUI	SP

22/10/2018

CnesWeb - Cadastro Nacional de Estabelecimentos de Saúde

Ministério da Saúde

CNESNet
Secretaria de Atenção à Saúde

DATASUS

Cadastro Nacional de Estabelecimentos de Saúde

Home Institucional Serviços Relatórios Consultas

Profissionais por Especialidade
TECNICO DE ENFERMAGEM DA ESTRATEGIA DE SAUDE DA FAMILIA

Nome	Município	UF
DIANA SOARES DE AMORIM	BIRIGUI	SP
ESTANIA APARECIDA ALVES	BIRIGUI	SP
ERIKA MARTINEZ DE SOUZA	BIRIGUI	SP
VANESSA TAPARO GOMES PAIVA	BIRIGUI	SP
CRISTIANE ANDRADE VICHETTI	BIRIGUI	SP
THAIS APARECIDA FERREIRA SOUZA	BIRIGUI	SP
ROSICLER FERREIRA DOS SANTOS	BIRIGUI	SP
SANDRA RAQUEL FERNANDES DA SILVA	BIRIGUI	SP
VANESSA RIBEIRO DA SILVA	BIRIGUI	SP
NATHALIA DE ROSSI DOMINGUES DA SILVA	BIRIGUI	SP
ROSENAIDE DE OLIVEIRA	BIRIGUI	SP
MARLENE SOARES DIAS	BIRIGUI	SP
FERNANDA APARECIDA NASCIMENTO DOS SANTOS	BIRIGUI	SP
ISABEL ROCHA GALDEANO	BIRIGUI	SP
ANA CAROLINA DA ROCHA COELHO	BIRIGUI	SP
NEIVE APARECIDA DE BARROS	BIRIGUI	SP
THAIS ALINE ROCHA VIUDES	BIRIGUI	SP
JULIANE LOPES DELFINO	BIRIGUI	SP
JULIANE DE OLIVEIRA RIBEIRO	BIRIGUI	SP
MARIA RODRIGUES TEIXEIRA	BIRIGUI	SP
DIEGO APARECIDO DA SILVA	BIRIGUI	SP
DELIANE CREMON DA SILVA	BIRIGUI	SP
KATIELI MENDONCA	BIRIGUI	SP
JUSSARA CARNEIRO DE MORAES POLIZEL	BIRIGUI	SP
DOURILENE RODRIGUES SILVA	BIRIGUI	SP
ROSANA APOLINARIO FERREIRA FIGUEREDO	BIRIGUI	SP
JAQUELINE SOLER CRISPIM	BIRIGUI	SP
CRISTIANE MARQUES DA SILVA SOARES	BIRIGUI	SP
EMILIA APARECIDA DA SILVA SANTOS	BIRIGUI	SP
PATRICIA ALVES DE ARRUDA	BIRIGUI	SP

http://cnes2.datasus.gov.br/Mod_Ind_Profissional_Listar.asp?cbo=322245&VListar=1&VEstado=35&VMun=350650



**IRMANDADE DA SANTA CASA DE MISERICÓRDIA DE BIRIGUI
FUNDADA EM 1935**

Declarada de Utilidade Pública pelos Decretos: Federal nº 59.502/66 – Estadual nº 9.745 e
Municipal nº 422

Isto do Imposto de Renda – Ato Declaratório – Isenção nº 81000/13/71

Registrada no Conselho Nacional de Serviço Social nº 6.393/66

Organização Social de Saúde – Portaria nº 54/2016 de 27/10/2016

