



*Irmandade da Santa Casa de Misericórdia de
Birigui – Rede Assistencial de Saúde de Birigui*



Birigui, 19 de setembro de 2018

OFÍCIO Nº:55/2018

Nº CONTRATO DE GESTÃO: 7.782/2017

Prezado Senhor:

CÓPIA

Ref.: PRESTAÇÃO DE CONTAS – AGOSTO/2018

Em cumprimento ao estabelecido na Lei Municipal nº 5.865/2014, e no Contrato de Gestão nº 7782/2017, firmado entre o município de Birigui e a Organização Social Irmandade da Santa Casa de Misericórdia de Birigui, com o compromisso entre as partes para gerenciamento, operacionalização e execução das ações e serviços de saúde **PARA SUPERVISÃO/ACOMPANHAMENTO/REGULAÇÃO E EXECUÇÃO DE SERVIÇOS NO PROGRAMA ESTRATEGIA DA SAÚDE FAMILIA- E.S.F., NAS UNIDADES BÁSICAS DE SAÚDE, COM A IMPLEMENTAÇÃO SAÚDE MULHER DIURNO NO MUNICÍPIO DE BIRIGUI/SP**, vem respeitosamente encaminhar o Relatório Assistencial de Agosto com 68 páginas.

No ensejo, apresentamos os nossos protestos de elevada estima e distinta consideração, nos colocamos a sua inteira disposição para todos os esclarecimentos que se fizerem necessário.

Chislani Cristina B. Cunha
Gerente Gestão

Atenciosamente

Cláudio Castelão Lopes
Diretor Presidente

Excelentíssimo Senhor,
GILMAR TRECCO CAVACA
Secretário Municipal de Saúde

SECRETARIA MUNICIPAL DE SAÚDE
SETOR DE PROTOCOLO - URPRO-5

Processo nº 23441 CA1694/26

Assunto: Solicitação Provisional

Data: 26/09/18 15:45

Usuário: M. Taizlene Amada

Relatório de produção
AGOSTO
ESF BIRIGUI

ms

Sumário

1. INTRODUÇÃO	3
2. RECURSOS HUMANOS.....	4
2.2 2.1 Previstos e Contratados UBS.....	4
2.3.....	7
2.4 Previstos e Contratados Saúde da Mulher	7
2.5 Pessoa Jurídica (ESF)	8
2.6 Pessoa Jurídica (Saúde da Mulher).....	8
3. METAS.....	8
3.1 atendimentos de Médicos contratados pela O.S.	8
3.2 atendimentos de Médicos efetivos.....	9
3.3 atendimentos realizados pelos Enfermeiros ESF	10
3.4 atendimentos realizados pelos Técnicos em Enfermagem ESF	10
3.5 Parecer de avaliação das metas:.....	10
4. PARÂMETROS DE PRODUÇÃO PARA AVALIAÇÃO DE DESEMPENHO DO PROGRAMA DA ESF - CONFORME O ITEM 10.3 AVALIAÇÃO DE DESEMPENHO POR LINHA DE SERVIÇO	12
5. COMPARATIVO POR UNIDADES BÁSICAS DE SAÚDE	13
5.1 Profissionais Médicos da ESF:.....	13
5.2 Profissionais Médicos G.O Efetivos:.....	13
5.3 Profissionais Enfermeiros ESF:.....	14
5.4 Profissionais Enfermeiros Efetivos	14
5.5 Profissionais Técnicos de Enfermagem ESF.....	15
5.6 Profissionais Técnicos de Enfermagem Efetivos	15
5.7 Profissionais Agentes Comunitários de Saúde	15
6. IMPLEMENTAÇÃO SAÚDE MULHER DIURNO	16
6.1 Médicos	16
6.2 Atendimento Médico	16
6.3 Atendimento de Enfermagem.....	17
6.4 Profissional Orientadora de Amamentação	17



IRMANDADE DA SANTA CASA DE MISERICÓRDIA DE BIRIGUI
FUNDADA EM 1935

Declarada de Utilidade Pública pelos Decretos: Federal nº 59.502/66 – Estadual nº 9.745 e
Municipal nº 422

Isento do Imposto de Renda – Ato Declaratório – Isenção nº 81000/13/71

Registrada no Conselho Nacional de Serviço Social nº 6.393/66

Organização Social de Saúde – Portaria nº 54/2016 de 27/10/2016



7. ABSENTEISMO/FALTA.....	17
8. EDUCAÇÃO PERMANENTE	18
9. GALERIA DE FOTOS	19
10. OUVIDORIA	23
11. Limpeza.....	23
12. Recepção	23
13. Enfermagem	24
14. Médico.....	24
15. COMISSÃO INTERNA DE PREVENÇÃO DE ACIDENTES – CIPA.....	25
16. SERVIÇOS DE MANUTENÇÕES REALIZADOS	27
17. SERVIÇOS DE TRANSPORTE REALIZADOS	27
18. ATIVIDADE EM GRUPO	27
19. CONCLUSÃO FINAL.....	37
ANEXO I.....	38
ANEXO II Planilha de Controle de Atividades dos Motoristas.....	50

1. INTRODUÇÃO

Este relatório é um instrumento de acompanhamento, e tem por objetivo orientar a execução e prestação de contas das metas de produção assistencial do Contrato de Gestão nº7.782/2017 celebrados entre **PREFEITURA MUNICIPAL DE BIRIGUI - SECRETARIA MUNICIPAL DE SAÚDE e IRMANDADE DA SANTA CASA DE MISERICÓRDIA DE BIRIGUI**. As informações aqui reunidas propiciará uma análise se os resultados e as metas foram alcançados, no período de 01 a 31 de agosto.

A Irmandade da Santa Casa de Misericórdia em cumprimento ao item **PRODUTIVIDADE** do Contrato de Gestão contida no Plano de Trabalho do contrato a cima citado, apresenta os resultados obtidos, visando sempre à qualidade dos serviços prestados.

UBS	Nº Equipes
CIDADE JARDIM - UBS I	04 Equipes
TOSELAR - UBS II	02 Equipes
ISABEL MARIN - UBS III	02 Equipes
COSTA RICA - UBS IV	03 Equipes
SANTO ANTÔNIO - UBS V	01 Equipe
TIJUCA – UBS VI	04 Equipes
SÃO VICENTE - UBS VII	01 Equipe
JANDAIA - UBS VIII	01 Equipe
JOAO CREVELARO- UBS IX	03 Equipes
COLINAS - UBS X	01 Equipe

2. RECURSOS HUMANOS

2.2 2.1 Previstos e Contratados UBS

PROFISSIONAL MÉDICO	UBS	VINCULO EMPREGATÍCIO	CARGA HORARIA
Tatyane Fernandes Moretti	UBS1	Efetivo	40/semanais
Larissa Chaves Navarro Djabak	UBS1	CLT	40/semanais
Clewis Henri Munhoz	UBS1	CLT	40/semanais
Aline Mitidieri Simões	UBS1	Efetivo	40/semanais
Marina Ramos Genaro	UBS2	CLT	40/semanais
Luiz Augusto Beltran Paludetto	UBS2	Efetivo	40/semanais
Victória Montecinos Maciel Rodrigues	UBS3	Efetivo	40/semanais
Danielli da Silva Cunha	UBS3	CLT	40/semanais
Tania Pessuti de Andrade Boliani	UBS4	Efetivo	40/semanais
Christiane Fernandes Moretti	UBS4	CLT	40/semanais
Nicole Stabenow Zanovello	UBS4	CLT	40/semanais
Fernanda Pachu Monney Fiorotto (até dia 24/08)	UBS5	CLT	40/semanais
Lorraine do Carmo Garcia	UBS6	CLT	40/semanais
João Lucas Ribeiro do Vale	UBS6	CLT	40/semanais
Tadeu Pereira Branco	UBS6	CLT	40/semanais
Isadora Gabriella dos Passos Nardi	UBS6	CLT	40/semanais
Camila Pazian Feliciano	UBS7	Efetivo	40/semanais
Fernando Nuruki Yoshida	UBS8	CLT	40/semanais
Maycon de Moraes Silva	UBS9	CLT	40/semanais
Murilo Magno dos Santos (até dia 10/08)	UBS9	CLT	40/semanais
Lucas Vinicius da Silva (inicio 13/08)	UBS9	CLT	40/semanais
José Luiz Sampaio Junior	UBS9	CLT	40/semanais
Anderson Fernando Braiani de Andrea	UBS10	CLT	40/semanais

Categoria Prevista no Plano (Profissional Enfermeiro)	UBS	VINCULO EMPREGATÍCIO	CARGA HORARIA
Thais Fernanda Pediti Gonçalves	UBS1	CLT	40/semanais
Vanessa Matias da Silva Moreira	UBS1	CLT	40/semanais
Eloisa Ribeiro	UBS1	CLT	40/semanais
Ana Claudia Fernandes Teixeira	UBS1	CLT	40/semanais
Karolyna Fernanda Biassi	UBS2	CLT	40/semanais
Bruna de Oliveira	UBS2	CLT	40/semanais
Geruza dos Santos Silva Souza	UBS3	CLT	40/semanais
Neuseli Aparecida Basso Menegasso	UBS3	CLT	40/semanais

Patrícia Antônia Pereira do Nascimento	UBS4	CLT	40/semanais
Laura Gonçalves Araújo	UBS4	CLT	40/semanais
Gabriela Marques Amadeu (início 13/08)	UBS4	CLT	40/semanais
Natani Daniele Rocha Marin	UBS5	CLT	40/semanais
Cilene Cristina Marette Pereira	UBS6	CLT	40/semanais
Glauca Seren De Souza	UBS6	CLT	40/semanais
Elaine Cristina Da Silva	UBS6	CLT	40/semanais
Marta de Souza Benevides	UBS6	CLT	40/semanais
Helen Aparecida Ramos	UBS7	CLT	40/semanais
Vitoria Palomo Garcia	UBS8	CLT	40/semanais
Fabiana Silveira Gimenes	UBS9	CLT	40/semanais
Mireli Fernandes Basilio	UBS9	CLT	40/semanais
Valeria Teles Batista	UBS9	CLT	40/semanais
Eliane Cristina da Silva	UBS10	CLT	40/semanais

Categoria Prevista no Plano (Técnico em Enfermagem)	UBS	VINCULO EMPREGATÍCIO	CARGA HORARIA
Vanessa Táparo Gomes Paiva	UBS1	CLT	40/semanais
Dourilene Rodrigues Silva	UBS1	CLT	40/semanais
Jussara Carneiro de Moraes Polizel	UBS1	CLT	40/semanais
Rosenaide de Oliveira	UBS1	CLT	40/semanais
Vanessa Ribeiro da Silva	UBS2	CLT	40/semanais
Katiele Mendonça	UBS2	CLT	40/semanais
Rosana Apolinário	UBS3	CLT	40/semanais
Maria Rodrigues Teixeira	UBS3	CLT	40/semanais
Patricia Alves de Arruda	UBS4	CLT	40/semanais
Jaqueline Soler Crispim	UBS4	CLT	40/semanais
Diego Aparecido da Silva	UBS4	CLT	40/semanais
Thais Aline Rocha Viudes	UBS5	CLT	40/semanais
Nathalia de Rossi Domingues da Silva	UBS6	CLT	40/semanais
Fernanda Ap. Nascimento dos Santos	UBS6	CLT	40/semanais
Cristiane Marques da Silva Soares	UBS6	CLT	40/semanais
Deiliane Cremon da Silva	UBS6	CLT	40/semanais
Sandra Raquel Fernandes da Silva	UBS7	CLT	40/semanais
Juliane Lopes Dufino	UBS8	CLT	40/semanais
Diana Soares de Amorim	UBS9	CLT	40/semanais
Marlene Soares Dias	UBS9	CLT	40/semanais
Juliane de Oliveira Ribeiro (início 01/08)	UBS9	CLT	40/semanais
Estânia Aparecida Alves da Costa	UBS10	CLT	40/semanais

CATEGORIA PREVISTA NO PLANO	QUANTIDADE PREVISTA	QUANTIDADE CONTRATADA	VINCULO EMPREGATÍCIO	CARGA HORARIA
Motorista	04	04	CLT	40/semanais
Recepcionista	01	01	CLT	40/semanais
Recepcionista II	08	08	CLT	40/semanais
Arquivo	03	03	CLT	40/semanais
Eletricista	01	01	CLT	40/semanais
Coordenador Programas Sistemas	01	01	CLT	40/semanais
Supervisor I	01	01	CLT	40/semanais
Supervisor II	03	03	CLT	40/semanais
Reguladora Sistemas e Produção	01	01	CLT	40/semanais
Coordenador Sistemas	01	01	CLT	40/semanais
Responsável de Obras	01	01	CLT	40/semanais
Pedreiro I	01	01	CLT	40/semanais
Pedreiro II	01	01	CLT	40/semanais
Pedreiro	01	01	CLT	40/semanais
Jardinagem I	01	01	CLT	40/semanais
Jardinagem II	01	01	CLT	40/semanais
Pintor	01	01	CLT	40/semanais
Manutenção I	01	01	CLT	40/semanais
Manutenção II	01	01	CLT	40/semanais
Serviços Gerais	01	01	CLT	40/semanais

ENFERMEIROS EFETIVOS	QUANTIDADE POR UNIDADE
UBS1	01
UBS2	02
UBS3	02
UBS4	01
UBS5	01
UBS6	02
UBS7	01
UBS8	01
UBS9	01
UBS10	01
TOTAL	13



TÉCNICO DE ENFERMAFEM EFETIVOS	QUANTIDADE POR UNIDADE
UBS1	05
UBS2	05
UBS3	06
UBS4	04
UBS5	03
UBS6	06
UBS7	04
UBS8	02
UBS9	05
UBS10	03
TOTAL	43

AGENTE COMUNITÁRIOS EFETIVOS	QUANTIDADE DE POR UNIDADE
UBS1	16
UBS2	10
UBS3	10
UBS4	11
UBS5	08
UBS6	21
UBS7	01
UBS8	06
UBS9	15
UBS10	05
TOTAL	103

2.3

2.4 Previstos e Contratados Saúde da Mulher

Categoria Prevista no Plano (Saúde Da Mulher)	QUANTIDADE PREVISTA NO PLANO DE TRABALHO	QUANTIDADE CONTRATADA	VINCULO EMPREGATÍCIO	CARGA HORARIA
Coordenadora Saúde Mulher	01	01	CLT	40/semanais
Enfermeira	01	01	CLT	40/semanais
Técnico em enfermagem	01	01	CLT	40/semanais

ENFERMAGEM	QUANTIDADE	VINCULO EMPREGATÍCIO	CARGA HORARIA
Enfermeira	02	Efetivo	30/semanais
Técnico em enfermagem	02	Efetivo	30/semanais

	QUANTIDADE	VINCULO EMPREGATÍCIO	CARGA HORARIA
Oficial Administrativo	01	Efetivo	40/semanais
Atendente	01	Efetivo	40/semanais
Recepcionista	01	Efetivo	40/semanais

2.5 Pessoa Jurídica (ESF)

Previsto	Contratado
G A Granja Limpeza	X
L. Roberto de Souza – ME	X
CSC ATA Assessoria e Consultoria	X
Camila Colombo Andreaze Miranda	X
Clinica Médica Burger	X
Eduvini Consultoria em Saúde	X
Osvaldo coca moralis	X

2.6 Pessoa Jurídica (Saúde da Mulher)

Previsto	Contratado
Orientadora de Amamentação	X
Nardac Ginecologia e Obstetrícia	X

3. METAS

3.1 atendimentos de Médicos contratados pela O.S.

DESCRIÇÃO		
Quantidade Médico da ESF	16	
Dias Úteis no Mês	23	
Total de dias úteis para 16 médicos	356*	TOTAL DE DIAS ÚTEIS
Quantidade de dias de (visitas, grupos e capacitação)	76	280

Meta de atendimento 50/dia	14.000
-----------------------------------	---------------

16 MÉDICOS	DESCRIÇÃO	META	REALIZADO	%
Consultas	Programada e espontânea	50/dia- 14.000	10.154	72,53%
Encaminhamentos	Conforme protocolo pós avaliação	100%	100%	100%
Visitas Domiciliares	Conforme Necessidade	100%	515	100%
Atividade em Grupo		-	71	-
Subtotal				272,53%
Total				90,84%

* 01 médico ESF esteve de férias a partir do dia 23 de agosto

* 01 médico ESF trabalhou até dia 24 de agosto

3.2 atendimentos de Médicos efetivos

DESCRIÇÃO		
Quantidade Médico da ESF	06	
Dias úteis no mês	23	
Total de dias úteis para 06 médicos	138	TOTAL DE DIAS ÚTEIS
Quantidade de dias de visitas, grupos e capacitação.	28	110

Meta de atendimento 50/dia	5.500
-----------------------------------	--------------

06 MÉDICOS	DESCRIÇÃO	META	REALIZADO	%
Consultas	Programada e espontânea	50/dia- 5.500	3.386	61,56%
Encaminhamentos	Conforme protocolo pós avaliação	100%	100%	100%
Visitas Domiciliares	Conforme Necessidade	100%	201	100%
Atividade em Grupo		-	26	-
Subtotal				261,56%
Total				87,18%

R Doutor Carlos Carvalho Rosa, 115, Patrimônio Silvares – CEP-16.201-010 – Birigui/SP.

(18) 3641-4153

CNPJ 45.383.106/0003-11

3.3 Atendimentos realizados pelos Enfermeiros ESF

22 ENFERMEIROS	DESCRIÇÃO	META	REALIZADO	%
Consultas	Atender livre demanda	100%	2571	100%
Sistematização	Conforme necessidade pós avaliação	100%	100%	100%
Visitas Domiciliares	05/semana	20/mês- 440	1231	279,77%
Procedimentos	Demanda da Unidade	100%	6486	100%
Grupos	Semanalmente	Semanalmente/ 88	94	106,82%
Subtotal				686,59%
Total				137,32%

3.4 Atendimentos realizados pelos Técnicos em Enfermagem ESF

22 TÉCNICOS EM ENFERMAGEM	DESCRIÇÃO	META	REALIZADO	%
Procedimento	Demanda Espontânea	400/8800	17680	200,91%
Visitas Domiciliares	10/semana	40mês/ 880	2768	314,55%
Grupo		-	91	-
Subtotal				515,46%
Total				257,71%

3.5 Parecer de avaliação das metas:

Considerando que no mês de agosto tivemos 02 técnicos em enfermagem de férias a partir do dia 27;

Considerando que no mês de agosto tivemos 01 técnica em enfermagem de atestado médico até dia 22;

Considerando que no mês de agosto tivemos 01 enfermeira ESF de licença maternidade;

Considerando que no mês de agosto tivemos 01 enfermeira ESF que iniciou dia 13;

Considerando que no mês de agosto tivemos 01 médico ESF que trabalhou até dia 24;

Considerando que no mês de agosto tivemos 01 médico ESF trabalhou até dia 10;

Considerando que no mês de agosto tivemos 01 médico ESF iniciou dia 13;

Considerando que no mês de agosto tivemos 01 médico ESF de férias a partir do dia 23;

Considerando que no mês de agosto tivemos 01 médico ESF efetivo em congresso médico nos dias 15, 16 e 17;

Considerando que no mês de agosto tivemos 01 médico ESF efetivo de folga abonada no dia 10, 01 médico ESF efetivo de folga abonada no dia 20 e 01 médico ESF efetivo de folga abonada no dia 31;

Considerando que no mês de agosto tivemos 01 médico ESF de atestado médico dia 03, 01 médico ESF de atestado médico meio período no dia 10, 01 médico ESF de atestado médico dia 17;

01 médico ESF efetivo de atestado médico meio período dia 17 e 01 médico ESF efetivo de atestado médico dia 31;

Considerando que a equipe de enfermagem da ESF vem participando mensalmente das escalas de serviços dentro da Unidade de Saúde e rotineiramente cobrindo funcionário que se ausentam. Muitas Unidades Básicas de Saúde não têm enfermeiro responsável técnico nos dois períodos, onde as enfermeiras ESF acabam cobrindo a escala, inclusive em sala de vacina, prejudicando as atividades e o trabalho das ESF;

Considerando que as agendas médicas por unidade básica de saúde têm vagas para consultas no mesmo dia (UBS 01, UBS 03, UBS 04), para o dia seguinte (UBS 02), entre dois a quatro dias de espera (UBS 05, UBS7 e UBS 10) e somente algumas (UBS6, UBS8 e UBS9) para daqui aproximadamente uma semana.

Considerando que no mês de agosto o carro FORD FIESTA placa DKI 6079 esteve quebrado a partir do dia 13, conforme ofícios Nº57/2018 e Nº59/2018 enviados ao Secretário Municipal de Saúde, ficando impossibilitado de realizar o cronograma de atividades de atividades em grupo e visitas domiciliares;

Ressalto ainda que na rede municipal temos quatro ginecologistas, as Unidades de Saúde que não possuem esse profissional as pacientes realizam pré-natal Natal com os médicos da ESF, sendo que uma vez na semana é disponibilizado agenda para esse atendimento, caracterizado um atendimento diferenciado e cauteloso para seguir o protocolo das gestantes, não sendo agendados 50 pacientes nesse dia de atendimento de gestante.

FUNCIONÁRIOS DA ESF DA OSS	
MEDICOS	90,84%
ENFERMEIROS	137,32%
TÉCNICO DE ENFERMAGEM	257,71%
SUB- TOTAL	485,87%
MÉDIA TOTAL	161,96%
FUNCIONÁRIOS DA ESF EFETIVOS	
MEDICOS	87,18%
	249,14%
META	124,57%

4. PARÂMETROS DE PRODUÇÃO PARA AVALIAÇÃO DE DESEMPENHO DO PROGRAMA DA ESF - CONFORME O ITEM 10.3 AVALIAÇÃO DE DESEMPENHO POR LINHA DE SERVIÇO

FAIXAS DE DESCONTO	
EXECUÇÃO APRESENTADA META	% DE DESCONTO
MAIOR 85,00 %	SEM DESCONTO
84,99% - 70,00%	DESCONTO 5% DO CUSTEIO MENSAL
MENOR 69,99 %	DESCONTO DE 10% DO CUSTEIO MENSAL – REAVALIAÇÃO DAS METAS E / OU RH

O que tange ao objeto do contrato de prestação de serviço demonstramos que meta dos serviços contratos atingiu 124,57%, desta forma podemos identificar os objetivos foram alcançados.

5. COMPARATIVO POR UNIDADES BÁSICAS DE SAÚDE

5.1 Profissionais Médicos da ESF:

MÉDICOS	CONSULTAS	GRUPO	VD	CONSULTA PRÉ NATAL
UBS1	2467	19	153	03
UBS2	1409	09	72	01
UBS3	1219	10	66	28
UBS4	1269	13	94	00
UBS5	502	03	19	02
UBS6	2574	16	152	138
UBS7	608	04	35	08
UBS8	736	04	29	36
UBS9	1628	14	78	100
UBS10	783	05	18	29
TOTAL	13195	97	716	345

5.2 Profissionais Médicos G.O Efetivos:



Médicos G.O.	Consultas	Consultas Pré Natal
UBS1	39	102
UBS2	221	36
UBS4	42	05
UBS10	111	03
TOTAL	413	146

5.3 Profissionais Enfermeiros ESF:

ENFERMEIROS	CONSULTAS	PROCEDIMENTOS	VD	GRUPO
UBS1	301	576	206	14
UBS2	308	407	56	07
UBS3	338	880	142	11
UBS4	184	535	88	14
UBS5	46	88	48	04
UBS6	567	2072	302	19
UBS7	122	305	23	04
UBS8	218	431	25	04
UBS9	241	860	229	12
UBS10	246	332	112	05
TOTAL	2571	6486	1231	94

5.4 Profissionais Enfermeiros Efetivos

ENFERMEIROS	CONSULTAS	PROCEDIMENTOS
UBS1	123	167
UBS2	121	144
UBS3	207	263
UBS4	01	04
UBS5	88	120
UBS6	105	176
UBS7	72	00
UBS8	27	68
UBS9	14	01
UBS10	205	107
TOTAL	963	1050



5.5 Profissionais Técnicos de Enfermagem ESF

TÉCNICOS ENF	PROCEDIMENTOS	VD	GRUPO
UBS1	3755	514	16
UBS2	1805	499	08
UBS3	1016	305	08
UBS4	1124	135	12
UBS5	455	141	04
UBS6	4232	406	16
UBS7	1271	60	04
UBS8	573	65	04
UBS9	2867	480	15
UBS10	582	163	04
TOTAL	17680	2768	91

5.6 Profissionais Técnicos de Enfermagem Efetivos

TÉCNICOS ENF	PROCEDIMENTOS
UBS1	1361
UBS2	2438
UBS3	2172
UBS4	1167
UBS5	1470
UBS6	3784
UBS7	535
UBS8	611
UBS9	1308
UBS10	1779
TOTAL	16625

5.7 Profissionais Agentes Comunitários de Saúde

AGENTE COMUNITÁRIO DE SAÚDE	NÚMERO DE VISITAS REALIZADAS
UBS1	1698
UBS2	1050
UBS3	1316
UBS4	1258
UBS5	574

UBS6	3160
UBS7	179
UBS8	996
UBS9	2026
UBS10	836
TOTAL	13093

6. IMPLEMENTAÇÃO SAÚDE MULHER DIURNO

6.1 Médicos

MÉDICO	CRM
Allana Reis	188607
Alvaro Afonso Coltri Lelis	76553
Celso Carvalho Silveira	12292
Erastos Cristiano Ochiai Brancalhão	105230
Guiomar Elizabeth Borges Batista	40821
Idervaldson Nardacchione	116550
Lazaro Marques Garcia	56394
Nino Jose Wilson Moterani Junior	140059

6.2 Atendimento Médico

CONSULTA/PROCEDIMENTO	TOTAL POR PROCEDIMENTO
CONSULTA	811
TOCOCARDIOGRAFIA ANTE-PARTO	140
ULTRASSONOGRRAFIA OBSTÉTRICA	93
ULTRASSONOGRRAFIA TRANSVAGINAL	02
DRENAGEM DE GLANDULA DE BARTHOLIN SKENE	01
MAMOGRAFIA BILATERAL P/ RASTREAMENTO	01
EXAME ANATOMOPATOLÓGICO DE MAMA	01
ATENDIMENTO CLÍNICO	06
PUNCAO ASPIRATIVA DE MAMA POR AGULHA FINA	02
PUNCAO DE MAMA POR AGULHA GROSSA	06
TOTAL	1063



6.3 Atendimento de Enfermagem

CONSULTA/PROCEDIMENTO	TOTAL POR PROCEDIMENTO
AVALIAÇÃO ANTROMOMÉTRICA	495
ATIVIDADE EDUCATIVA EM GRUPO	69
COLETA MATERIAL CITOPATOLOGICO	197
CONSULTA	687
PA	925
RETIRADA DE PONTO	18
ADM MEDICAMENTOS	42
GLICEMIA CAPILAR	62
CURATIVO GRAU I	05
ESCUA INICIAL/ORIENTACAO/ACOLHIMENTO	795
TOTAL DE PROCEDIMENTOS	3295

6.4 Profissional Orientadora de Amamentação

PROCEDIMENTOS REALIZADOS EM AGOSTO	TOTAL DE PROCEDIMENTOS
ASM PUERPÉRIO	130
VISITA SANTA CASA	08
PALESTRA UBS 02	01
PALESTRA ASM - ALEITAMENTO MATERNO	01
PALESTRA EXTERNA	01

7. ABSENTEISMO/FALTA

Considerando que desde que iniciamos a apresentação dos números de absenteísmo através do sistema de informação do município era para: absenteísmos/faltas que eram consideradas (paciente não compareceu / paciente não aguardou a consulta), com a referência do profissional médico (consulta médica);

Considerando que nos meses anteriores estávamos preocupados com número de absenteísmo, onde realizamos várias ações para que esse número poderia reduzir, onde neste mês observamos que o relatório de absenteísmo pelo sistema são as produções de todos profissionais da rede e não somente do profissional médico.



Ressaltamos que solicitamos outro relatório de absenteísmo para que demonstre somente as consultas médicas para apresentarmos nos próximos meses.

8. EDUCAÇÃO PERMANENTE

A programação dos matriciamentos realizados é embasada de acordo com as linhas de cuidado, neste mês o foco foi em pré-natal e saúde mental.

Capacitação em Pré-Natal, no Ambulatório de Saúde da Mulher, foram capacitados 03 Médicos ESF;

Capacitação em Saúde Mental, no Ambulatório de Saúde Mental, foram capacitados 15 Médicos ESF;

Capacitação em exame citopatológico do colo do útero, no Ambulatório de Saúde da Mulher, foi capacitada 01 enfermeira ESF;

Palestra sobre aleitamento materno na cidade de Pereira Barretos, dia 14, participaram a Coordenadora da Saúde da Mulher e Orientadora de amamentação

Treinamento em relógio ponto, no CSC, dia 23 no período da tarde e dia 24 período integral, foram capacitados 01 supervisor I, 02 supervisores II, 01 coordenador de sistemas e 01 coordenador de programas e sistemas.

Treinamento para os ACS em atualização de cadastro individual e familiar, digitação de produção e orientação sobre informatização das unidades básicas de saúde, na UBS 1 ocorreu no dia 16 no período da manhã, UBS 4 ocorreu no dia 21 no período da tarde, para os ACS das UBS 5 e UBS 7 ocorreu no dia 16 no período da tarde, UBS 6 em duas turmas, a primeira no dia 22 e a segunda dia 31 ambas no período da tarde, UBS 8 ocorreu no dia 22 no período da manhã, UBS 9 ocorreu no dia 17 no período da tarde e UBS 10 ocorreu dia 17 no período da manhã.



Reunião do encontro estadual para o fortalecimento da atenção básica, saúde da mulher e bolsa família, no dia 31.

9. GALERIA DE FOTOS





IRMANDADE DA SANTA CASA DE MISERICÓRDIA DE BIRIGUI
FUNDADA EM 1935

Declarada de Utilidade Pública pelos Decretos: Federal nº 59.502/66 – Estadual nº 9.745 e
Municipal nº 422

Isento do Imposto de Renda – Ato Declaratório – Isenção nº 81000/13/71

Registrada no Conselho Nacional de Serviço Social nº 6.393/66

Organização Social de Saúde – Portaria nº 54/2016 de 27/10/2016



R Doutor Carlos Carvalho Rosa, 115, Patrimônio Silvares – CEP-16.201-010 – Birigui/SP.

(18) 3641-4153

CNPJ 45.383.106/0003-11



Palestra aleitamento materno, dia 14



Treinamento para os ACS das UBS 2 e UBS3



Reunião do encontro estadual para o fortalecimento da atenção básica, saúde da mulher e bolsa família, no dia 31.

10. OUVIDORIA

Realizamos o serviço de tabulação das informações da ouvidoria juntamente com o município, utilizamos o check list implantado pelo município com as caixas de ouvidoria, os itens Limpeza, Recepção, Enfermagem e Médico são analisados em Ótimo, Bom, Regular, Ruim e Péssimo, posteriormente as questões são tabuladas e os supervisores discutem com os profissionais das Unidades de Saúde para montar estratégias de intervenção quanto aos apontamentos da ouvidoria.

De acordo com o ofício enviado da Prefeitura Municipal de Birigui, sobre o relatório mensal de análise do setor de ouvidoria, elaborado com base nas informações colhidas em caixas de sugestões espalhadas pelas dez Unidades Básicas de Saúde – UBS, sendo que 58 pessoas manifestaram suas opiniões referentes aos serviços prestados no mês de Agosto.

Segue abaixo, consolidado da ouvidoria do mês de agosto:

11. Limpeza

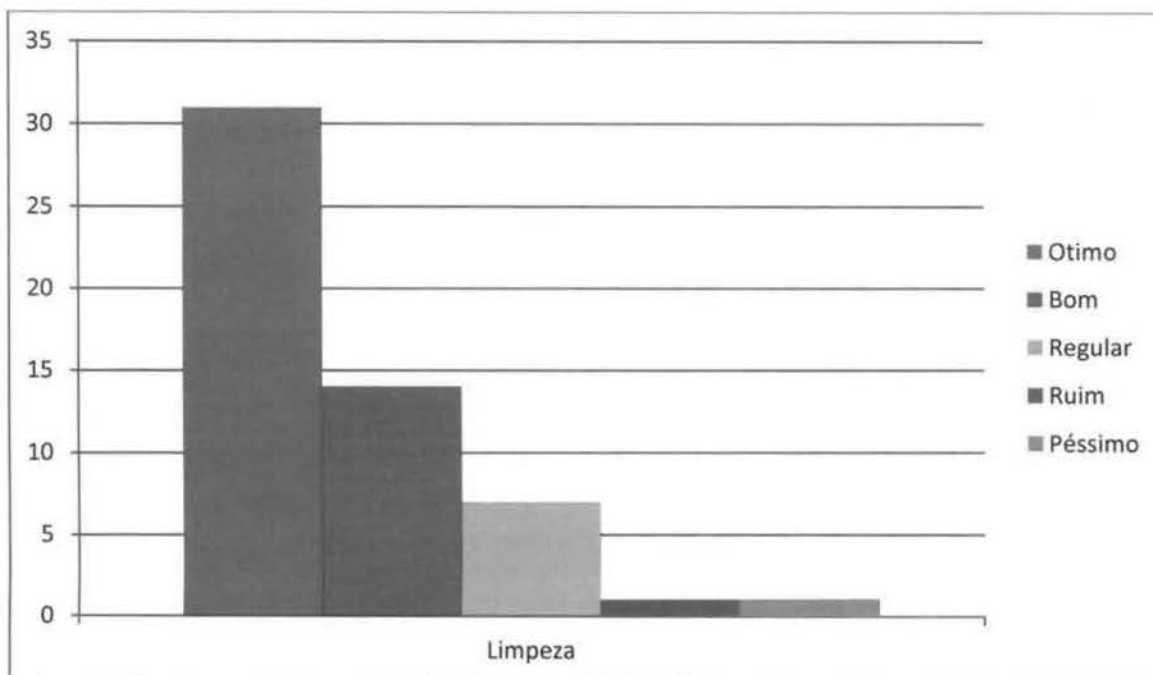

12. Recepção

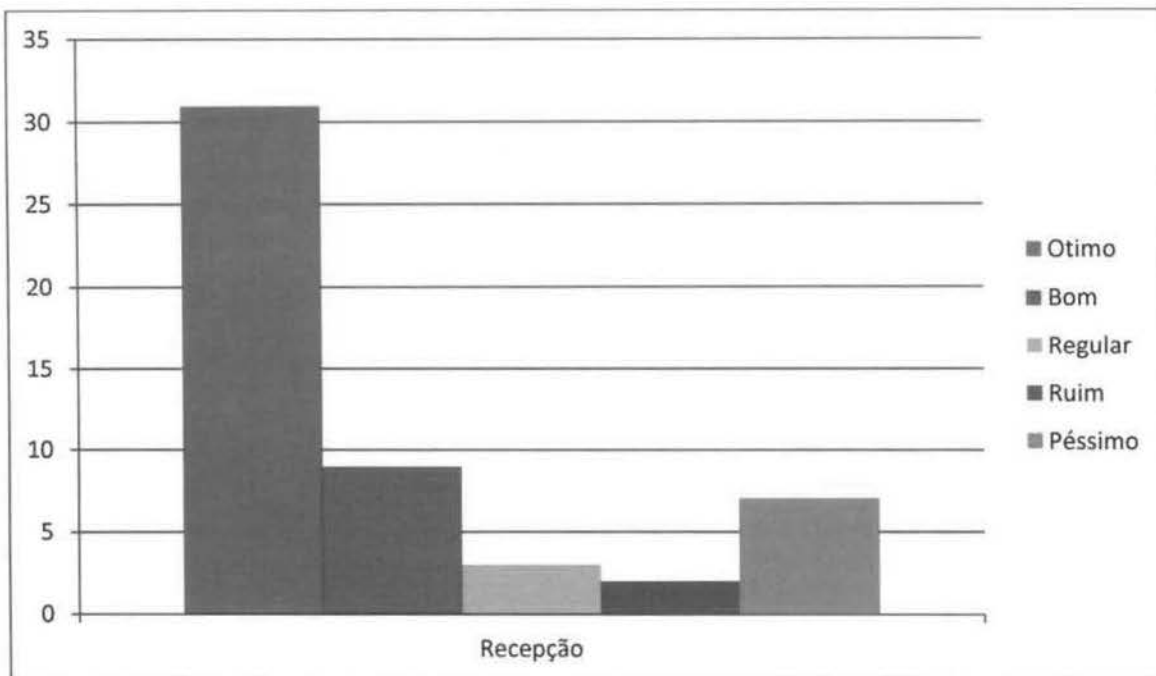

13. Enfermagem

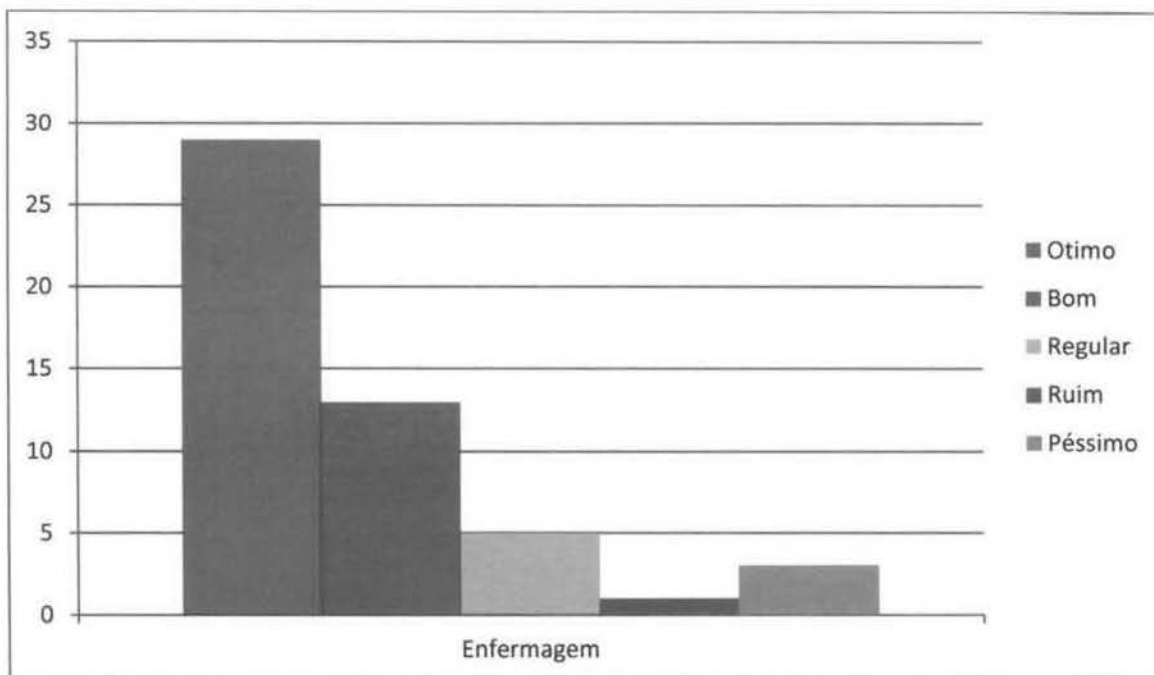

14. Médico



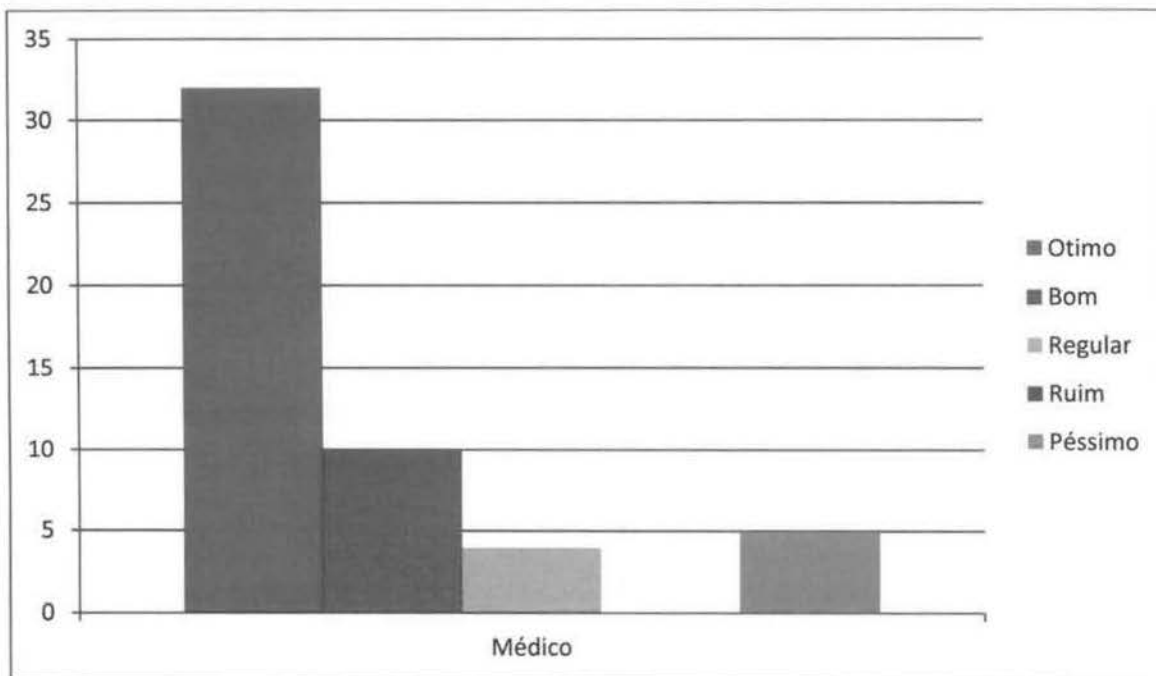

15.COMISSÃO INTERNA DE PREVENÇÃO DE ACIDENTES – CIPA

No dia 30 de Agosto tendo início às 15 horas e 35 minutos foi realizado a segunda reunião com os membros da CIPA, ocorrendo uma mudança, pois o membro Murilo Magno dos Santos (Vice-Presidente) foi desligado, ficando a integrante Marina Ramos Genaro em seu lugar como Vice-Presidente, e entrando o novo integrante Cyro como suplente. Na reunião estavam presentes: Jéssica Cristina Gouvéia (Presidente), Marina Ramos Genaro (Vice-Presidente), Julia Gomes (Secretária), Estânia Aparecida Alves da Costa (Vice-Secretária), Cyro (Suplente) e Dourilene Rodrigues Silva (Suplente).

Segue abaixo, a ata de reunião do mês de agosto.



16.SERVIÇOS DE MANUTENÇÕES REALIZADOS

Segue no anexo I o relatório de manutenções realizadas no mês de agosto.

17. SERVIÇOS DE TRANSPORTE REALIZADOS

Os motoristas Ademilson dos Santos Silva carro FORD FIESTA placa DKI 6079, Cyro Cardoso De Campos Neto carro FORD FIESTA placa DKI 6083, Luciano Ferreira de Souza carro FORD FIESTA placa DKI 6078 e Valdir Vicente da Rocha carro FORD FIESTA placa DKI 6082 realizaram suas atividades conforme o cronograma estabelecido de visitas domiciliares e atividades em grupos pelas Equipes Saúde Família- ESF , exceto nas datas de racionamento de combustível, segue as planilhas de controle no anexo II.

A partir do dia 13 o carro FORD FIESTA placa DKI 6079 quebrou, não sendo possível mais seu uso, conforme ofícios N°57/2018 e N°59/2018 enviados ao Secretário Municipal de Saúde;

No dia 24 o carro FORD FIESTA placa DKI 6078 esteve em manutenção, não sendo possível cumprir com o cronograma;

18.ATIVIDADE EM GRUPO





No dia 09 de Agosto, a Estratégia Saúde da Família da Unidade Básica de Saúde do Bairro Tijuca realizou uma palestra sobre Leishmaniose, para os participantes da atividade em grupo que acontece semanalmente na Igreja São Pedro. As orientações foram feitas pela enfermeira Elaine Cristina da Silva.



No dia 09 de Agosto, a Estratégia Saúde da Família da Unidade Básica de Saúde do Bairro Tijuca realizou uma palestra sobre a Leishmaniose, para os pacientes que aguardavam atendimento na recepção da unidade.

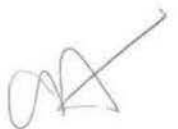



No dia 09 de Agosto, a Estratégia Saúde da Família da Unidade Básica de Saúde do Bairro Colinas realizou uma palestra sobre Leishmaniose, para os participantes da atividade em grupo que acontece semanalmente na Igreja Assembleia de Deus. As orientações foram feitas pelo Dr Anderson Fernando, juntamnete com a enfermeira Eliane Cristina da Silva.





No dia 10 de Agosto, a Estratégia Saúde da Família da Unidade Básica de Saúde do Bairro Isabel Marin realizou uma palestra sobre a Leishmaniose, para os pacientes que aguardavam atendimento na recepção da unidade.



No dia 14 de Agosto, a Estratégia Saúde da Família da Unidade Básica de Saúde do Bairro Tijuca realizou uma palestra sobre Leishmaniose, para os participantes da atividade em grupo. As orientações foram feitas pelo Dra Lorraine do Carmo Garcia.





No dia 14 de Agosto, a Estratégia Saúde da Família da Unidade Básica de Saúde do Bairro São Vicente realizou uma palestra sobre Leishmaniose, para os participantes da atividade em grupo que acontece semanalmente na própria unidade. As orientações foram feitas pela Dra Camila Feliciano.





No dia 23 de Agosto, a Estratégia Saúde da Família da Unidade Básica de Saúde do Bairro Isabel Marin realizou um exames citopatológicos de colo uterino na fábrica de calçados La Femme, participaram a enfermeira Gerusa dos Sanots Silva Souza, a técnica em enfermagem Rosana Apolinario e as agente comunitária de saúde Rosimar e Maria Isabel.



No dia 24 de Agosto, a Estratégia Saúde da Família da Unidade Básica de Saúde do Bairro Tijuca realizou uma palestra sobre a importancia do exame preventivo, para os participantes da atividade em grupo que acontece semanalmente na Igreja Santa Luzia. As orientações foram feitas pelo Drº João Lucas Ribeiro do Vale.



No dia 25 de Agosto, a Estratégia Saúde da Família da Unidade Básica de Saúde do Bairro Tijuca realizou uma campanha de exame citopatológico de colo uterino.



No dia 27 de Agosto, a Estratégia Saúde da Família da Unidade Básica de Saúde do Bairro Isabel Marin realizou uma campanha de vacinação na creche da Igreja Batista, foram vacinadas 15 crianças. Participaram a enfermeira Gerusa dos Santos Silva Souza, a técnica em enfermagem Rosana Apolinario e as agente comunitária de saúde Vera e Verence.



19. CONCLUSÃO FINAL

Considerando a proposta das Metas de Produção Assistencial no Plano de Trabalho, constando números de atendimentos, procedimentos realizados nos programas: **PROGRAMA ESTRATEGIA DA SAÚDE FAMILIA- E.S.F., e IMPLEMENTAÇÃO SAÚDE MULHER DIURNO** conclui-se que as metas foram alcançadas, atingindo os resultados garantindo um serviço com equidade.



Chislani Cristina B. Cunha
Gerente Gestão



Cláudio Castelão Lopes
Diretor Presidente