



IRMANDADE DA SANTA CASA DE
MISERICÓRDIA DE BIRIGUI



OFÍCIO Nº: 75/2018

CONTRATANTE: PREFEITURA MUNICIPAL DE BIRIGUI

Nº CONTRATO DE GESTÃO: 7782/2017

EXERCÍCIO: 2018

BIRIGUI/SÃO PAULO, 29 DE OUTUBRO DE 2018

Prezado Senhor:

Ref.: PRESTAÇÃO DE CONTAS – 3º TRIMESTRE/2018

CÓPIA

Em cumprimento ao estabelecido na Lei Municipal nº 5.865/2014 e no Contrato de Gestão nº 7782/2017, firmado entre o município de Birigui e a Irmandade Santa Casa de Misericórdia de Birigui, com o compromisso entre as partes para supervisão/acompanhamento/regulação e execução de serviços no programa Estratégia Saúde da Família (ESF), nas unidades básicas de saúde, com a implementação saúde da mulher diurno, vem respeitosamente encaminhar a Prestação de Contas, conforme abaixo relacionado:

1. Relatório Assistencial contendo 164 páginas.

No ensejo, apresentamos os nossos protestos de elevada estima e distinta consideração, nos colocamos a sua inteira disposição para todos os esclarecimentos que se fizerem necessário.

Atenciosamente

Chislaine C. Batista Cunha
Gestora de Projeto

Cláudio Castelão Lopes
Diretor Presidente

Excelentíssimo Senhor,

Gilmar Trecco Cavaca

Secretário Municipal de Saúde de Birigui

SECRETARIA MUNICIPAL DE SAÚDE
SETOR DE PROTOCOLO - URPRO-5

Processo nº 26375 CA1122/593

Assunto: Solicitação Providências

Data: 06/11/18 09:08

Usuário: Marilene Amador

REDE ASSISTENCIAL DE SAÚDE DE BIRIGUI

CNPJ: 45.383.106/0003-11

Rua Doutor Carlos Carvalho Rosa nº 115, anexo sala administração, bairro Patrimonio Silves -
Birigui/SP - CEP 16.201-010



**IRMANDADE DA SANTA CASA DE
MISERICÓRDIA DE BIRIGUI**



RELATÓRIO DE PRODUÇÃO 3º TRIMESTRE ESF BIRIGUI

REDE ASSISTENCIAL DE SAÚDE DE BIRIGUI

CNPJ: 45.383.106/0003-11

Rua Doutor Carlos Carvalho Rosa nº 115, anexo sala administração, bairro Patrimônio Silveiras -
Birigui/SP - CEP 16.201-010

Sumário

| | |
|---|----|
| 1. INTRODUÇÃO | 3 |
| 2. RECURSOS HUMANOS | 4 |
| 2.1 Previstos e Contratados UBS Julho | 4 |
| 2.2 Previstos e Contratados UBS Agosto | 9 |
| 2.3 Previstos e Contratados UBS Setembro..... | 14 |
| 2.4 Previstos e Contratados Saúde da Mulher Julho..... | 20 |
| 2.5 Previstos e Contratados Saúde da Mulher Agosto..... | 20 |
| 2.6 Previstos e Contratados Saúde da Mulher Setembro | 21 |
| 2.7 Pessoa Jurídica (ESF) Julho..... | 22 |
| 2.8 Pessoa Jurídica (ESF) Agosto..... | 22 |
| 2.9 Pessoa Jurídica (ESF) Setembro | 23 |
| 2.10 Pessoa Jurídica (Saúde da Mulher) Julho..... | 23 |
| 2.11 Pessoa Jurídica (Saúde da Mulher) Agosto..... | 24 |
| 2.12 Pessoa Jurídica (Saúde da Mulher) Setembro | 24 |
| 3. METAS | 24 |
| 3.1 Atendimento Médico Julho e Agosto ESF | 26 |
| 3.2 Atendimento Médico Julho e Agosto Efetivo..... | 27 |
| 3.3 Atendimento Médico Setembro | 28 |
| 3.4 atendimentos realizados pelos Enfermeiros ESF..... | 29 |
| 3.5 atendimentos realizados pelos Técnicos em Enfermagem ESF..... | 30 |
| 3.6 Parecer de avaliação das metas:..... | 31 |
| 4. COMPARATIVO POR UNIDADES BÁSICAS DE SAÚDE..... | 37 |
| 4.1 Profissionais Médicos Julho: | 37 |
| 4.2 Profissionais Médicos Agosto: | 37 |
| 4.3 Profissionais Médicos Setembro:..... | 37 |
| 4.4 Profissionais Médicos G.O Efetivos Julho: | 38 |
| 4.5 Profissionais Médicos G.O Efetivos Agosto: | 38 |
| 4.6 Profissionais Médicos G.O Efetivos Setembro: | 38 |
| 4.7 Profissionais Enfermeiros ESF Julho: | 39 |
| 4.8 Profissionais Enfermeiros ESF Agosto: | 39 |

| | | |
|------|--|-----|
| 4.9 | Profissionais Enfermeiros ESF Setembro:..... | 39 |
| 4.10 | Profissionais Enfermeiros Efetivos Julho | 40 |
| 4.11 | Profissionais Enfermeiros Efetivos Agosto..... | 40 |
| 4.12 | Profissionais Enfermeiros Efetivos Setembro..... | 40 |
| 4.13 | Profissionais Técnicos de Enfermagem ESF Julho..... | 41 |
| 4.14 | Profissionais Técnicos de Enfermagem ESF Agosto..... | 41 |
| 4.15 | Profissionais Técnicos de Enfermagem ESF Setembro | 42 |
| 4.16 | Profissionais Técnicos de Enfermagem Efetivos Julho | 42 |
| 4.17 | Profissionais Técnicos de Enfermagem Efetivos Agosto | 42 |
| 4.18 | Profissionais Técnicos de Enfermagem Efetivos Setembro..... | 43 |
| 4.19 | Profissionais Agentes Comunitários de Saúde Julho | 43 |
| 4.20 | Profissionais Agentes Comunitários de Saúde Agosto | 44 |
| 4.21 | Profissionais Agentes Comunitários de Saúde Setembro | 44 |
| 5. | IMPLEMENTAÇÃO SAÚDE MULHER DIURNO | 44 |
| 5.1 | Médicos Julho | 44 |
| 5.2 | Médicos Agosto | 45 |
| 5.3 | Médicos setembro | 45 |
| 5.4 | Atendimento Médico | 45 |
| 5.5 | Atendimento de Enfermagem | 46 |
| 6. | PROFISSIONAL ORIENTADORA DE AMAMENTAÇÃO | 47 |
| 7. | ABSENTEISMO/FALTA..... | 48 |
| 8. | EDUCAÇÃO PERMANENTE..... | 49 |
| 9. | GALERIA DE FOTOS | 51 |
| 10. | OUIDORIA | 57 |
| 11. | COMISSÃO INTERNA DE PREVENÇÃO DE ACIDENTES – CIPA..... | 59 |
| 12. | SERVIÇO ESPECIALIZADO EM SEGURANÇA E MEDICINA DO TRABALHO (SESMT)..... | 65 |
| 13. | SERVIÇOS DE MANUTENÇÕES REALIZADOS | 66 |
| 14. | SERVIÇOS DE TRANSPORTE REALIZADOS..... | 66 |
| 15. | ATIVIDADE EM GRUPO..... | 66 |
| 16. | CONCLUSÃO FINAL..... | 88 |
| | ANEXO I- RELATÓRIO DE MANUTENÇÃO | 89 |
| | ANEXO II- PLANILHA DE CONTROLE DE ATIVIDADES DOS MOTORISTAS ... | 116 |

1. INTRODUÇÃO

Este relatório é um instrumento de acompanhamento, e tem por objetivo orientar a execução e prestação de contas das metas de produção assistencial do Contrato de Gestão nº7782/2017 celebrados entre **PREFEITURA MUNICIPAL DE BIRIGUI - SECRETARIA MUNICIPAL DE SAÚDE** e **IRMANDADE DA SANTA CASA DE MISERICÓRDIA DE BIRIGUI**. As informações aqui reunidas propiciarão uma análise se os resultados e as metas foram alcançados, no trimestre (julho, agosto e setembro).

A Irmandade da Santa Casa de Misericórdia em cumprimento ao item 10.1 – **PRODUTIVIDADE** do Contrato de Gestão contida no Plano de Trabalho do contrato a cima citado, apresenta os resultados obtidos, visando sempre à qualidade dos serviços prestados.

| UBS | Nº Equipes |
|------------------------|------------|
| CIDADE JARDIM - UBS I | 04 Equipes |
| TOSELAR - UBS II | 02 Equipes |
| ISABEL MARIN - UBS III | 02 Equipes |
| COSTA RICA - UBS IV | 03 Equipes |
| SANTO ANTÔNIO - UBS V | 01 Equipe |
| TIJUCA – UBS VI | 04 Equipes |
| SÃO VICENTE - UBS VII | 01 Equipe |
| JANDAIA - UBS VIII | 01 Equipe |
| JOAO CREVELARO- UBS IX | 03 Equipes |
| COLINAS - UBS X | 01 Equipe |

2. RECURSOS HUMANOS

2.1 Previstos e Contratados UBS Julho

| Categoria Prevista no Plano (Profissional Médico) | UBS | VINCULO EMPREGATÍCIO | Carga horaria |
|--|------|-------------------------|------------------|
| Tatyane Fernandes Moretti | UBS1 | Efetivo | 40/semanais |
| Larissa Chaves Navarro Djabak | UBS1 | CLT | 40/semanais |
| Clewis Henri Munhoz | UBS1 | CLT | 40/semanais |
| Aline Mitidieri Simões | UBS1 | Efetivo | 40/semanais |
| Marina Ramos Genaro | UBS2 | CLT | 40/semanais |
| Luiz Augusto Beltran Paludetto | UBS2 | Efetivo | 40/semanais |
| Victória Montecinos Maciel Rodrigues | UBS3 | Efetivo | 40/semanais |
| Danielli da Silva Cunha | UBS3 | CLT | 40/semanais |
| Tania Pessuti de Andrade Boliani | UBS4 | Efetivo | 40/semanais |
| Christiane Fernandes Moretti | UBS4 | CLT | 40/semanais |
| Nicole Stabenow Zanovello | UBS4 | CLT | 40/semanais |
| Fernanda Pachu Monney Fiorotto | UBS5 | CLT | 40/semanais |
| Lorraine do Carmo Garcia | UBS6 | CLT | 40/semanais |
| João Lucas Ribeiro do Vale | UBS6 | CLT | 40/semanais |
| Tadeu Pereira Branco | UBS6 | CLT | 40/semanais |
| Isadora Gabriella dos Passos Nardi | UBS6 | CLT | 40/semanais |
| Camila Pazian Feliciano | UBS7 | Efetivo | 40/semanais |
| Fernando Nuruki Yoshida | UBS8 | CLT | 40/semanais |

| | | | |
|-------------------------------------|-------|-----|-------------|
| Maycon de Moraes Silva | UBS9 | CLT | 40/semanais |
| Murilo Magno dos Santos | UBS9 | CLT | 40/semanais |
| José Luiz Sampaio Junior | UBS9 | CLT | 40/semanais |
| Anderson Fernando Braiani de Andrea | UBS10 | CLT | 40/semanais |

| Categoria Prevista no Plano (Profissional Enfermeiro) | UBS | VINCULO EMPREGATÍCIO | Carga horaria |
|--|------------|---------------------------------|--------------------------|
| Thais Fernanda Pedi Gonçalves | UBS1 | CLT | 40/semanais |
| Vanessa Matias da Silva Moreira | UBS1 | CLT | 40/semanais |
| Eloisa Ribeiro | UBS1 | CLT | 40/semanais |
| Ana Claudia Fernandes Teixeira | UBS1 | CLT | 40/semanais |
| Rosana Aparecida Belini Franzin dos Santos (até 12/07) | UBS2 | CLT | 40/semanais |
| Karolyna Fernanda Biassi | UBS2 | CLT | 40/semanais |
| Geruza dos Santos Silva Souza | UBS3 | CLT | 40/semanais |
| Neuseli Aparecida Basso Menegasso | UBS3 | CLT | 40/semanais |
| Patrícia Antônia Pereira do Nascimento | UBS4 | CLT | 40/semanais |
| Laura Gonçalves Araújo | UBS4 | CLT | 40/semanais |
| Bruna de Oliveira | UBS4 | CLT | 40/semanais |
| Natani Daniele Rocha Marin | UBS5 | CLT | 40/semanais |
| Cilene Cristina Maretti Pereira | UBS6 | CLT | 40/semanais |
| Glaucia Seren De Souza | UBS6 | CLT | 40/semanais |
| Elaine Cristina Da Silva | UBS6 | CLT | 40/semanais |
| Marta de Souza Benevides | UBS6 | CLT | 40/semanais |
| Helen Aparecida Ramos | UBS7 | CLT | 40/semanais |
| Vitoria Palomo Garcia | UBS8 | CLT | 40/semanais |

| | | | |
|--------------------------|-------|-----|-------------|
| Fabiana Silveira Gimenes | UBS9 | CLT | 40/semanais |
| Mireli Fernandes Basilio | UBS9 | CLT | 40/semanais |
| Valeria Teles Batista | UBS9 | CLT | 40/semanais |
| Eliane Cristina da Silva | UBS10 | CLT | 40/semanais |

| Categoria Prevista no Plano (Técnico em Enfermagem) | UBS | VINCULO EMPREGATÍCIO | Carga horaria |
|--|------------|---------------------------------|--------------------------|
| Vanessa Táparo Gomes Paiva | UBS1 | CLT | 40/semanais |
| Dourilene Rodrigues Silva | UBS1 | CLT | 40/semanais |
| Jussara Carneiro de Moraes Polizel | UBS1 | CLT | 40/semanais |
| Rosenaide de Oliveira | UBS1 | CLT | 40/semanais |
| Thais Aline Rocha Viudes | UBS2 | CLT | 40/semanais |
| Katiele Mendonça | UBS2 | CLT | 40/semanais |
| Rosana Apolinário | UBS3 | CLT | 40/semanais |
| Maria Rodrigues Teixeira | UBS3 | CLT | 40/semanais |
| Thais Aparecida Ferreira Souza (até 05/07) | UBS4 | CLT | 40/semanais |
| Patricia Alves de Arruda (início 05/07) | UBS4 | CLT | 40/semanais |
| Jaqueline Soler Crispim | UBS4 | CLT | 40/semanais |
| Diego Aparecido da Silva | UBS4 | CLT | 40/semanais |
| Marilda Rosângela de Oliveira (até 06/07) | UBS5 | CLT | 40/semanais |
| Nathalia de Rossi Domingues da Silva | UBS6 | CLT | 40/semanais |
| Fernanda Ap. Nascimento dos Santos | UBS6 | CLT | 40/semanais |
| Cristiane Marques da Silva Soares | UBS6 | CLT | 40/semanais |

| | | | |
|--|-------|-----|-------------|
| Ana Carolina da Rocha Coelho (até 03/07) | UBS6 | CLT | 40/semanais |
| Deiliane Cremon da Silva (início 17/07) | UBS6 | CLT | 40/semanais |
| Sandra Raquel Fernandes da Silva | UBS7 | CLT | 40/semanais |
| Juliane Lopes Dufino | UBS8 | CLT | 40/semanais |
| Diana Soares de Amorim | UBS9 | CLT | 40/semanais |
| Marlene Soares Dias | UBS9 | CLT | 40/semanais |
| Vanessa Ribeiro da Silva | UBS9 | CLT | 40/semanais |
| Estânia Aparecida Alves da Costa | UBS10 | CLT | 40/semanais |

| CATEGORIA PREVISTA NO PLANO | QUANTIDADE PREVISTA | QUANTIDADE CONTRATADA | VINCULO EMPREGATÍCIO | CARGA HORARIA |
|--------------------------------|---------------------|-----------------------|----------------------|---------------|
| Motorista | 04 | 04 | CLT | 40/semanais |
| Recepcionista | 01 | 01 | CLT | 40/semanais |
| Recepcionista II | 08 | 08 | CLT | 40/semanais |
| Arquivo | 03 | 03 | CLT | 40/semanais |
| Eletricista | 01 | 01 | CLT | 40/semanais |
| Coordenador Programas Sistemas | 01 | 01 | CLT | 40/semanais |
| Supervisor I | 01 | 01 | CLT | 40/semanais |
| Supervisor II | 03 | 03 | CLT | 40/semanais |
| Reguladora Sistemas e Produção | 01 | 01 | CLT | 40/semanais |
| Coordenador Sistemas | 01 | 01 | CLT | 40/semanais |

| | | | | |
|----------------------|----|----|-----|-------------|
| Responsável de Obras | 01 | 01 | CLT | 40/semanais |
| Pedreiro I | 01 | 01 | CLT | 40/semanais |
| Pedreiro II | 01 | 01 | CLT | 40/semanais |
| Pedreiro | 01 | 01 | CLT | 40/semanais |
| Jardinagem I | 01 | 01 | CLT | 40/semanais |
| Jardinagem II | 01 | 01 | CLT | 40/semanais |
| Pintor | 01 | 01 | CLT | 40/semanais |
| Manutenção I | 01 | 01 | CLT | 40/semanais |
| Manutenção II | 01 | 01 | CLT | 40/semanais |
| Serviços Gerais | 01 | 01 | CLT | 40/semanais |

| ENFERMEIROS EFETIVOS | QUANTIDADE POR UNIDADE |
|----------------------|------------------------|
| UBS1 | 01 |
| UBS2 | 02 |
| UBS3 | 02 |
| UBS4 | 01 |
| UBS5 | 02 |
| UBS6 | 01 |
| UBS7 | 01 |
| UBS8 | 01 |
| UBS9 | 01 |
| UBS10 | 01 |
| TOTAL | 13 |

| TÉCNICO DE ENFERMAFEM EFETIVOS | QUANTIDADE POR UNIDADE |
|--------------------------------|------------------------|
| UBS1 | 05 |
| UBS2 | 05 |
| UBS3 | 06 |
| UBS4 | 04 |
| UBS5 | 03 |
| UBS6 | 06 |
| UBS7 | 04 |
| UBS8 | 02 |
| UBS9 | 05 |

| | |
|--------------|-----------|
| UBS10 | 03 |
| TOTAL | 43 |

| AGENTE COMUNITÁRIOS EFETIVOS | QUANTIDADE DE POR UNIDADE |
|------------------------------|---------------------------|
| UBS1 | 16 |
| UBS2 | 10 |
| UBS3 | 10 |
| UBS4 | 11 |
| UBS5 | 08 |
| UBS6 | 21 |
| UBS7 | 01 |
| UBS8 | 06 |
| UBS9 | 15 |
| UBS10 | 05 |
| TOTAL | 103 |

2.2 Previstos e Contratados UBS Agosto

| PROFISSIONAL MÉDICO | UBS | VINCULO EMPREGATÍCIO | CARGA HORARIA |
|---|------|----------------------|---------------|
| Tatyane Fernandes Moretti | UBS1 | Efetivo | 40/semanais |
| Larissa Chaves Navarro Djabak | UBS1 | CLT | 40/semanais |
| Clewis Henri Munhoz | UBS1 | CLT | 40/semanais |
| Aline Mitidieri Simões | UBS1 | Efetivo | 40/semanais |
| Marina Ramos Genaro | UBS2 | CLT | 40/semanais |
| Luiz Augusto Beltran Paludetto | UBS2 | Efetivo | 40/semanais |
| Victória Montecinos Maciel Rodrigues | UBS3 | Efetivo | 40/semanais |
| Danielli da Silva Cunha | UBS3 | CLT | 40/semanais |
| Tania Pessuti de Andrade Boliani | UBS4 | Efetivo | 40/semanais |
| Christiane Fernandes Moretti | UBS4 | CLT | 40/semanais |
| Nicole Stabenow Zanovello | UBS4 | CLT | 40/semanais |

| | | | |
|--|-------|---------|-------------|
| Fernanda Pachu Monney Fiorotto (até dia 24/08) | UBS5 | CLT | 40/semanais |
| Lorraine do Carmo Garcia | UBS6 | CLT | 40/semanais |
| João Lucas Ribeiro do Vale | UBS6 | CLT | 40/semanais |
| Tadeu Pereira Branco | UBS6 | CLT | 40/semanais |
| Isadora Gabriella dos Passos Nardi | UBS6 | CLT | 40/semanais |
| Camila Pazian Feliciano | UBS7 | Efetivo | 40/semanais |
| Fernando Nuruki Yoshida | UBS8 | CLT | 40/semanais |
| Maycon de Morais Silva | UBS9 | CLT | 40/semanais |
| Murilo Magno dos Santos (até dia 10/08) | UBS9 | CLT | 40/semanais |
| Lucas Vinicius da Silva (início 13/08) | UBS9 | CLT | 40/semanais |
| José Luiz Sampaio Junior | UBS9 | CLT | 40/semanais |
| Anderson Fernando Braiani de Andrea | UBS10 | CLT | 40/semanais |

| Categoria Prevista no Plano (Profissional Enfermeiro) | UBS | VINCULO EMPREGATÍCIO | CARGA HORARIA |
|--|------------|-----------------------------|----------------------|
| Thais Fernanda Pede Gonçalves | UBS1 | CLT | 40/semanais |
| Vanessa Matias da Silva Moreira | UBS1 | CLT | 40/semanais |
| Eloisa Ribeiro | UBS1 | CLT | 40/semanais |
| Ana Claudia Fernandes Teixeira | UBS1 | CLT | 40/semanais |
| Karolyna Fernanda Biassi | UBS2 | CLT | 40/semanais |
| Bruna de Oliveira | UBS2 | CLT | 40/semanais |
| Geruza dos Santos Silva Souza | UBS3 | CLT | 40/semanais |
| Neuseli Aparecida Basso Menegasso | UBS3 | CLT | 40/semanais |
| Patrícia Antônia Pereira do Nascimento | UBS4 | CLT | 40/semanais |

| | | | |
|--|-------|-----|-------------|
| Laura Gonçalves Araújo | UBS4 | CLT | 40/semanais |
| Gabriela Marques Amadeu (início 13/08) | UBS4 | CLT | 40/semanais |
| Natani Daniele Rocha Marin | UBS5 | CLT | 40/semanais |
| Cilene Cristina Marette Pereira | UBS6 | CLT | 40/semanais |
| Gláucia Seren De Souza | UBS6 | CLT | 40/semanais |
| Elaine Cristina Da Silva | UBS6 | CLT | 40/semanais |
| Marta de Souza Benevides | UBS6 | CLT | 40/semanais |
| Helen Aparecida Ramos | UBS7 | CLT | 40/semanais |
| Vitoria Palomo Garcia | UBS8 | CLT | 40/semanais |
| Fabiana Silveira Gimenes | UBS9 | CLT | 40/semanais |
| Mireli Fernandes Basilio | UBS9 | CLT | 40/semanais |
| Valeria Teles Batista | UBS9 | CLT | 40/semanais |
| Eliane Cristina da Silva | UBS10 | CLT | 40/semanais |

| Categoria Prevista no Plano (Técnico em Enfermagem) | UBS | VINCULO EMPREGATÍCIO | CARGA HORARIA |
|--|------------|-----------------------------|----------------------|
| Vanessa Táparo Gomes Paiva | UBS1 | CLT | 40/semanais |
| Dourilene Rodrigues Silva | UBS1 | CLT | 40/semanais |
| Jussara Carneiro de Moraes Polizel | UBS1 | CLT | 40/semanais |
| Rosenaide de Oliveira | UBS1 | CLT | 40/semanais |
| Vanessa Ribeiro da Silva | UBS2 | CLT | 40/semanais |
| Katiele Mendonça | UBS2 | CLT | 40/semanais |
| Rosana Apolinário | UBS3 | CLT | 40/semanais |
| Maria Rodrigues Teixeira | UBS3 | CLT | 40/semanais |
| Patricia Alves de Arruda | UBS4 | CLT | 40/semanais |

| | | | |
|--|-------|-----|-------------|
| Jaqueline Soler Crispim | UBS4 | CLT | 40/semanais |
| Diego Aparecido da Silva | UBS4 | CLT | 40/semanais |
| Thais Aline Rocha Viudes | UBS5 | CLT | 40/semanais |
| Nathalia de Rossi Domingues da Silva | UBS6 | CLT | 40/semanais |
| Fernanda Ap. Nascimento dos Santos | UBS6 | CLT | 40/semanais |
| Cristiane Marques da Silva Soares | UBS6 | CLT | 40/semanais |
| Deiliane Cremon da Silva | UBS6 | CLT | 40/semanais |
| Sandra Raquel Fernandes da Silva | UBS7 | CLT | 40/semanais |
| Juliane Lopes Dufino | UBS8 | CLT | 40/semanais |
| Diana Soares de Amorim | UBS9 | CLT | 40/semanais |
| Marlene Soares Dias | UBS9 | CLT | 40/semanais |
| Juliane de Oliveira Ribeiro (início 01/08) | UBS9 | CLT | 40/semanais |
| Estânia Aparecida Alves da Costa | UBS10 | CLT | 40/semanais |

| CATEGORIA PREVISTA NO PLANO | QUANTIDADE PREVISTA | QUANTIDADE CONTRATADA | VINCULO EMPREGATÍCIO | CARGA HORARIA |
|--------------------------------|---------------------|-----------------------|----------------------|---------------|
| Motorista | 04 | 04 | CLT | 40/semanais |
| Recepcionista | 01 | 01 | CLT | 40/semanais |
| Recepcionista II | 08 | 08 | CLT | 40/semanais |
| Arquivo | 03 | 03 | CLT | 40/semanais |
| Eletricista | 01 | 01 | CLT | 40/semanais |
| Coordenador Programas Sistemas | 01 | 01 | CLT | 40/semanais |
| Supervisor I | 01 | 01 | CLT | 40/semanais |

| | | | | |
|--------------------------------------|----|----|-----|-------------|
| Supervisor II | 03 | 03 | CLT | 40/semanais |
| Reguladora Sistemas e Produção | 01 | 01 | CLT | 40/semanais |
| Coordenador Sistemas | 01 | 01 | CLT | 40/semanais |
| Responsável de Obras | 01 | 01 | CLT | 40/semanais |
| Pedreiro I | 01 | 01 | CLT | 40/semanais |
| Pedreiro II | 01 | 01 | CLT | 40/semanais |
| Pedreiro | 01 | 01 | CLT | 40/semanais |
| Jardinagem I | 01 | 01 | CLT | 40/semanais |
| Jardinagem II | 01 | 01 | CLT | 40/semanais |
| Pintor | 01 | 01 | CLT | 40/semanais |
| Manutenção I | 01 | 01 | CLT | 40/semanais |
| Manutenção II | 01 | 01 | CLT | 40/semanais |
| Serviços Gerais | 01 | 01 | CLT | 40/semanais |

| ENFERMEIROS EFETIVOS | QUANTIDADE POR UNIDADE |
|----------------------|------------------------|
| UBS1 | 01 |
| UBS2 | 02 |
| UBS3 | 02 |
| UBS4 | 01 |
| UBS5 | 02 |
| UBS6 | 01 |
| UBS7 | 01 |
| UBS8 | 01 |
| UBS9 | 01 |
| UBS10 | 01 |
| TOTAL | 13 |

| TÉCNICO DE ENFERMAFEM EFETIVOS | QUANTIDADE POR UNIDADE |
|--------------------------------|------------------------|
| UBS1 | 05 |

| | |
|--------------|-----------|
| UBS2 | 05 |
| UBS3 | 06 |
| UBS4 | 04 |
| UBS5 | 03 |
| UBS6 | 06 |
| UBS7 | 04 |
| UBS8 | 02 |
| UBS9 | 05 |
| UBS10 | 03 |
| TOTAL | 43 |

| AGENTE COMUNITÁRIOS EFETIVOS | QUANTIDADE DE POR UNIDADE |
|-------------------------------------|----------------------------------|
| UBS1 | 16 |
| UBS2 | 10 |
| UBS3 | 10 |
| UBS4 | 11 |
| UBS5 | 08 |
| UBS6 | 21 |
| UBS7 | 01 |
| UBS8 | 06 |
| UBS9 | 15 |
| UBS10 | 05 |
| TOTAL | 103 |

2.3 Previstos e Contratados UBS Setembro

| PROFISSIONAL MÉDICO | UBS | VINCULO EMPREGATÍCIO | CARGA HORARIA |
|--------------------------------------|------------|-----------------------------|----------------------|
| Tatyane Fernandes Moretti | UBS1 | Efetivo | 40/semanais |
| Larissa Chaves Navarro Djabak | UBS1 | CLT | 40/semanais |
| Clewis Henri Munhoz | UBS1 | CLT | 40/semanais |
| Aline Mitidieri Simões | UBS1 | Efetivo | 40/semanais |
| Marina Ramos Genaro | UBS2 | CLT | 40/semanais |
| Luiz Augusto Beltran Paludetto | UBS2 | Efetivo | 40/semanais |
| Victória Montecinos Maciel Rodrigues | UBS3 | Efetivo | 40/semanais |

| | | | |
|--------------------------------------|-------|---------|-------------|
| Danielli da Silva Cunha | UBS3 | CLT | 40/semanais |
| Tania Pessuti de Andrade Boliani | UBS4 | Efetivo | 40/semanais |
| Christiane Fernandes Moretti | UBS4 | CLT | 40/semanais |
| Nicole Stabenow Zanovello | UBS4 | CLT | 40/semanais |
| Vinicius Sanches Bersanete | UBS5 | CLT | 40/semanais |
| Lorraine do Carmo Garcia | UBS6 | CLT | 40/semanais |
| João Lucas Ribeiro do Vale | UBS6 | CLT | 40/semanais |
| Tadeu Pereira Branco | UBS6 | CLT | 40/semanais |
| Isadora Gabriella dos Passos Nardi | UBS6 | CLT | 40/semanais |
| Camila Pazian Feliciano | UBS7 | Efetivo | 40/semanais |
| Fernando Nuruki Yoshida | UBS8 | CLT | 40/semanais |
| Maycon de Moraes Silva(até 03/09) | UBS9 | CLT | 40/semanais |
| Lucas Vinicius da Silva | UBS9 | CLT | 40/semanais |
| Marcos Severino (iniciou dia 10/09) | UBS9 | CLT | 40/semanais |
| José Luiz Sampaio Junior (até 06/09) | UBS9 | CLT | 40/semanais |
| Anderson Fernando Braiani de Andrea | UBS10 | CLT | 40/semanais |

| Categoria Prevista no Plano (Profissional Enfermeiro) | UBS | VINCULO EMPREGATÍCIO | CARGA HORARIA |
|--|------------|---------------------------------|--------------------------|
| Thais Fernanda Pedi Gonçalves | UBS1 | CLT | 40/semanais |
| Vanessa Matias da Silva Moreira | UBS1 | CLT | 40/semanais |
| Eloisa Ribeiro | UBS1 | CLT | 40/semanais |
| Ana Claudia Fernandes Teixeira | UBS1 | CLT | 40/semanais |
| Karolyna Fernanda Biassi | UBS2 | CLT | 40/semanais |
| Bruna de Oliveira | UBS2 | CLT | 40/semanais |
| Geruza dos Santos Silva Souza | UBS3 | CLT | 40/semanais |

| | | | |
|--|-------|-----|-------------|
| Neuseli Aparecida Basso Menegasso | UBS3 | CLT | 40/semanais |
| Patrícia Antônia Pereira do Nascimento | UBS4 | CLT | 40/semanais |
| Laura Gonçalves Araújo | UBS4 | CLT | 40/semanais |
| Gabriela Marques Amadeu | UBS4 | CLT | 40/semanais |
| Natani Daniele Rocha Marin | UBS5 | CLT | 40/semanais |
| Cilene Cristina Marette Pereira | UBS6 | CLT | 40/semanais |
| Glauca Seren De Souza | UBS6 | CLT | 40/semanais |
| Elaine Cristina Da Silva (até | UBS6 | CLT | 40/semanais |
| Edneia Pestana Garcez (| UBS6 | CLT | 40/semanais |
| Marta de Souza Benevides | UBS6 | CLT | 40/semanais |
| Helen Aparecida Ramos | UBS7 | CLT | 40/semanais |
| Vitoria Palomo Garcia | UBS8 | CLT | 40/semanais |
| Fabiana Silveira Gimenes | UBS9 | CLT | 40/semanais |
| Mireli Fernandes Basilio | UBS9 | CLT | 40/semanais |
| Valeria Teles Batista | UBS9 | CLT | 40/semanais |
| Eliane Cristina da Silva | UBS10 | CLT | 40/semanais |

| Categoria Prevista no Plano (Técnico em Enfermagem) | UBS | VINCULO EMPREGATÍCIO | CARGA HORARIA |
|--|------------|---------------------------------|--------------------------|
| Vanessa Táparo Gomes Paiva | UBS1 | CLT | 40/semanais |
| Dourilene Rodrigues Silva | UBS1 | CLT | 40/semanais |
| Jussara Carneiro de Moraes Polizel | UBS1 | CLT | 40/semanais |
| Rosenaide de Oliveira | UBS1 | CLT | 40/semanais |
| Vanessa Ribeiro da Silva | UBS2 | CLT | 40/semanais |
| Katiele Mendonça | UBS2 | CLT | 40/semanais |

| | | | |
|--|-------|-----|-------------|
| Rosana Apolinário | UBS3 | CLT | 40/semanais |
| Maria Rodrigues Teixeira | UBS3 | CLT | 40/semanais |
| Patricia Alves de Arruda | UBS4 | CLT | 40/semanais |
| Jaqueline Soler Crispim | UBS4 | CLT | 40/semanais |
| Diego Aparecido da Silva | UBS4 | CLT | 40/semanais |
| Thais Aline Rocha Viudes | UBS5 | CLT | 40/semanais |
| Nathalia de Rossi Domingues da Silva | UBS6 | CLT | 40/semanais |
| Fernanda Ap. Nascimento dos Santos | UBS6 | CLT | 40/semanais |
| Cristiane Marques da Silva Soares | UBS6 | CLT | 40/semanais |
| Deiliane Cremon da Silva | UBS6 | CLT | 40/semanais |
| Sandra Raquel Fernandes da Silva | UBS7 | CLT | 40/semanais |
| Juliane Lopes Dufino | UBS8 | CLT | 40/semanais |
| Diana Soares de Amorim | UBS9 | CLT | 40/semanais |
| Marlene Soares Dias | UBS9 | CLT | 40/semanais |
| Juliane de Oliveira Ribeiro (inicio 01/08) | UBS9 | CLT | 40/semanais |
| Estânia Aparecida Alves da Costa | UBS10 | CLT | 40/semanais |

| CATEGORIA PREVISTA NO PLANO | QUANTIDADE PREVISTA | QUANTIDADE CONTRATADA | VINCULO EMPREGATÍCIO | CARGA HORARIA |
|-----------------------------|---------------------|-----------------------|----------------------|---------------|
| Médicos - ESF | 16 | 16 | CLT | 40/semanais |
| Enfermeiros - ESF | 22 | 22 | CLT | 40/semanais |
| Técnicos Enfermagem-ESF | 22 | 22 | CLT | 40/semanais |

| | | | | |
|--------------------------------|----|----|-----|-------------|
| Motorista | 04 | 04 | CLT | 40/semanais |
| Recepcionista | 01 | 01 | CLT | 40/semanais |
| Recepcionista II | 06 | 06 | CLT | 40/semanais |
| Arquivo | 03 | 03 | CLT | 40/semanais |
| Eletricista | 01 | 01 | CLT | 40/semanais |
| Coordenador Programas Sistemas | 01 | 01 | CLT | 40/semanais |
| Supervisor I | 01 | 01 | CLT | 40/semanais |
| Supervisor II | 03 | 03 | CLT | 40/semanais |
| Reguladora Sistemas e Produção | 01 | 01 | CLT | 40/semanais |
| Coordenador Sistemas | 01 | 01 | CLT | 40/semanais |
| Responsável de Obras | 01 | 01 | CLT | 40/semanais |
| Pedreiro I | 01 | 01 | CLT | 40/semanais |
| Pedreiro II | 01 | 00 | CLT | 40/semanais |
| Pedreiro | 01 | 01 | CLT | 40/semanais |
| Jardinagem I | 01 | 01 | CLT | 40/semanais |
| Jardinagem II | 01 | 01 | CLT | 40/semanais |
| Pintor | 01 | 01 | CLT | 40/semanais |
| Manutenção I | 01 | 01 | CLT | 40/semanais |
| Manutenção II | 01 | 01 | CLT | 40/semanais |
| Serviços Gerais | 01 | 01 | CLT | 40/semanais |

| ENFERMEIROS EFETIVOS | QUANTIDADE POR UNIDADE |
|----------------------|------------------------|
| UBS1 | 01 |
| UBS2 | 02 |
| UBS3 | 02 |
| UBS4 | 01 |
| UBS5 | 01 |
| UBS6 | 02 |
| UBS7 | 01 |
| UBS8 | 01 |
| UBS9 | 01 |
| UBS10 | 01 |
| TOTAL | 13 |

| TÉCNICO DE ENFERMAGEM EFETIVOS | QUANTIDADE POR UNIDADE |
|--------------------------------|------------------------|
| UBS1 | 05 |
| UBS2 | 05 |
| UBS3 | 06 |
| UBS4 | 04 |
| UBS5 | 03 |
| UBS6 | 06 |
| UBS7 | 04 |
| UBS8 | 02 |
| UBS9 | 05 |
| UBS10 | 03 |
| TOTAL | 43 |

| AGENTE COMUNITÁRIOS EFETIVOS | QUANTIDADE DE POR UNIDADE |
|------------------------------|---------------------------|
| UBS1 | 16 |
| UBS2 | 10 |
| UBS3 | 10 |
| UBS4 | 11 |
| UBS5 | 08 |
| UBS6 | 21 |
| UBS7 | 01 |
| UBS8 | 06 |
| UBS9 | 15 |
| UBS10 | 05 |
| TOTAL | 103 |

2.4 Previstos e Contratados Saúde da Mulher Julho

| Categoria Prevista no Plano (Saúde Da Mulher) | QUANTIDADE PREVISTA | QUANTIDADE CONTRATADA | VINCULO EMPREGATÍCIO | CARGA HORARIA |
|--|----------------------------|------------------------------|-----------------------------|----------------------|
| Coordenadora Saúde Mulher | 01 | 01 | CLT | 40/semanais |
| Enfermeira | 01 | 01 | CLT | 40/semanais |
| Técnico em enfermagem | 01 | 01 | CLT | 40/semanais |

| ENFERMAGEM | QUANTIDADE | VINCULO EMPREGATÍCIO | CARGA HORARIA |
|-----------------------|-------------------|-----------------------------|----------------------|
| Enfermeira | 02 | Efetivo | 30/semanais |
| Técnico em enfermagem | 02 | Efetivo | 30/semanais |

| PROFISSIONAL | QUANTIDADE | VINCULO EMPREGATÍCIO | CARGA HORARIA |
|------------------------|-------------------|-----------------------------|----------------------|
| Oficial Administrativo | 01 | Efetivo | 40/semanais |
| Atendente | 01 | Efetivo | 40/semanais |
| Recepcionista | 01 | Efetivo | 40/semanais |

2.5 Previstos e Contratados Saúde da Mulher Agosto

| Categoria Prevista no Plano (Saúde Da Mulher) | QUANTIDADE PREVISTA | QUANTIDADE CONTRATADA | VINCULO EMPREGATÍCIO | CARGA HORARIA |
|--|----------------------------|------------------------------|-----------------------------|----------------------|
| Coordenadora Saúde Mulher | 01 | 01 | CLT | 40/semanais |
| Enfermeira | 01 | 01 | CLT | 40/semanais |
| Técnico em enfermagem | 01 | 01 | CLT | 40/semanais |

| ENFERMAGEM | QUANTIDADE | VINCULO EMPREGATÍCIO | CARGA HORARIA |
|-----------------------|-------------------|-----------------------------|----------------------|
| Enfermeira | 02 | Efetivo | 30/semanais |
| Técnico em enfermagem | 02 | Efetivo | 30/semanais |

| PROFISSIONAL | QUANTIDADE | VINCULO EMPREGATÍCIO | CARGA HORARIA |
|------------------------|-------------------|-----------------------------|----------------------|
| Oficial Administrativo | 01 | Efetivo | 40/semanais |
| Atendente | 01 | Efetivo | 40/semanais |
| Recepcionista | 01 | Efetivo | 40/semanais |

2.6 Previstos e Contratados Saúde da Mulher Setembro

| Categoria Prevista no Plano (Saúde Da Mulher) | QUANTIDADE PREVISTA | QUANTIDADE CONTRATADA | VINCULO EMPREGATÍCIO | CARGA HORARIA |
|--|----------------------------|------------------------------|-----------------------------|----------------------|
| Coordenadora Saúde Mulher | 01 | 01 | CLT | 40/semanais |
| Enfermeira | 01 | 01 | CLT | 40/semanais |

| | | | | |
|-----------------------|----|----|-----|-------------|
| Técnico em enfermagem | 01 | 01 | CLT | 40/semanais |
|-----------------------|----|----|-----|-------------|

| ENFERMAGEM | QUANTIDADE | VINCULO EMPREGATÍCIO | CARGA HORARIA |
|-----------------------|------------|----------------------|---------------|
| Enfermeira | 02 | Efetivo | 30/semanais |
| Técnico em enfermagem | 02 | Efetivo | 30/semanais |

| PROFISSIONAL | QUANTIDADE | VINCULO EMPREGATÍCIO | CARGA HORARIA |
|------------------------|------------|----------------------|---------------|
| Oficial Administrativo | 01 | Efetivo | 40/semanais |
| Atendente | 01 | Efetivo | 40/semanais |
| Recepcionista | 01 | Efetivo | 40/semanais |

2.7 Pessoa Jurídica (ESF) Julho

| Previsto | Contratado |
|--------------------------------------|------------|
| G A Granja Limpeza | X |
| L. Roberto de Souza – ME | X |
| CSC ATA Assessoria e Consultoria | X |
| Camila Colombo Andreaze Miranda | X |
| Pincerato clinica médica eireli – ME | X |
| Clínica Médica Burger | X |
| Eduvini Consultoria em Saúde | X |
| Osvaldo coca moralis | X |

2.8 Pessoa Jurídica (ESF) Agosto

| Previsto | Contratado |
|--------------------------------------|------------|
| G A Granja Limpeza | X |
| L. Roberto de Souza – ME | X |
| CSC ATA Assessoria e Consultoria | X |
| Camila Colombo Andreaze Miranda | X |
| Pincerato clinica médica eireli – ME | X |
| Clinica Médica Burger | X |
| Eduvini Consultoria em Saúde | X |
| Oswaldo coca moralis | X |

2.9 Pessoa Jurídica (ESF) Setembro

| Previsto | Contratado |
|--|------------|
| G A Granja Limpeza | X |
| L. Roberto de Souza – ME | X |
| Corporativo Osório Assessoria e Consultoria | X |
| Camila Colombo Andreaze Miranda | X |
| Eduvini Consultoria em Saúde | X |
| Oswaldo coca moralis | X |

2.10 Pessoa Jurídica (Saúde da Mulher) Julho

| Previsto | Contratado |
|----------------------------|------------|
| Orientadora de Amamentação | X |

| | |
|--------------------------------|---|
| Nardac Ginecologia e Obstetria | X |
|--------------------------------|---|

2.11 Pessoa Jurídica (Saúde da Mulher) Agosto

| Previsto | Contratado |
|--------------------------------|------------|
| Orientadora de Amamentação | X |
| Nardac Ginecologia e Obstetria | X |

2.12 Pessoa Jurídica (Saúde da Mulher) Setembro

| Previsto | Contratado |
|--------------------------------|------------|
| Celia Moimas de Brito | X |
| Nardac Ginecologia e Obstetria | X |

3. METAS

Devido a Renovação do Plano de Trabalho no mês de Setembro as metas foram readequadas, desta forma estaremos apresentando um quadro com as metas dos meses de julho e agosto e outro quadro com as metas de setembro, porém a porcentagem total unificamos.



**IRMANDADE DA SANTA CASA DE MISERICORDIA DE BIRIGUI
FUNDADA EM 1935**

Declarada de Utilidade Pública pelos Decretos: Federal nº 59.502/66 – Estadual nº 9.745 e
Municipal nº 422

Isto do Imposto de Renda – Ato Declaratório – Isenção nº 81000/13/71

Registrada no Conselho Nacional de Serviço Social nº 6.393/66

Organização Social de Saúde – Portaria nº 54/2016 de 27/10/2016



3.1 Atendimento Médico Julho e Agosto ESF

| PROCEDIMENTOS | META NO PLANO DE TRABALHO | REALIZADA JULHO 16 MÉDICOS | % | REALIZADA AGOSTO 16 MÉDICOS | % | TOTAL |
|------------------------------------|---------------------------|--|---------------|--|---------------|---------------|
| Consultas | 50/dia | 8.939 | 72,67% | 10.154 | 72,53% | 72,60% |
| Visitas Domiciliares | 100% DA NECESSIDADE | 441 | 100% | 515 | 100% | 100% |
| Encaminhados e solicitações exames | 100% DA NECESSIDADE | Solicitaram para todos que tiveram necessidade | 100% | Solicitaram para todos que tiveram necessidade | 100% | 100% |
| Atendimento em grupo | - | 65 | - | 71 | - | |
| TOTAL | | | 90,89% | | 90,84% | 90,86% |

000026

3.2 Atendimento Médico Julho e Agosto Efetivo

| PROCEDIMENTOS | META NO PLANO DE TRABALHO | REALIZADA JULHO 16 MÉDICOS | % | REALIZADA AGOSTO 16 MÉDICOS | % | TOTAL |
|------------------------------------|---------------------------|--|---------------|--|---------------|---------------|
| Consultas | 50/dia | 2.437 | 64,99% | 3.386 | 61,56% | 63,27% |
| Visitas Domiciliares | 100% DA NECESSIDADE | 157 | 100% | 201 | 100% | 100% |
| Encaminhados e solicitações exames | 100% DA NECESSIDADE | Solicitaram para todos que tiveram necessidade | 100% | Solicitaram para todos que tiveram necessidade | 100% | 100% |
| Atendimento em grupo | - | 15 | - | 26 | - | |
| TOTAL | | | 88,33% | | 87,18% | 87,75% |

000027



3.3 Atendimento Médico Setembro

| MÉDICOS | DESCRIÇÃO | META | REALIZADO | % |
|---------------------------------------|--|--------|-------------|---------------|
| Consultas | Criança, Saúde Mental, Gestante e Consultas programática e espontânea) | 11.052 | 10.548 | 95,44% |
| Matriciamento/Capacitação/Treinamento | Conforme a programação | 100% | 23 períodos | 100% |
| Visitas Domiciliares | | 92 | 73 | 79,35% |
| Atividade em Grupo | | 92 | 83 | 90,21% |
| Subtotal | | | | 365% |
| Total | | | | 91,25% |

Observação: Nas visitas domiciliares foram visitadas 525 pacientes.

TOTAL DO TRIMESTRE

| | |
|--|---------------|
| Médico contratados pela OS Julho e Agosto | 90,86% |
| Médico Efetivos | 87,75% |
| Setembro (com novo Plano de Trabalho unificamos as metas dos médicos efetivos e contratados pela OS) | 91,25% |
| TOTAL DO TRIMESTRE | 89,95% |

000028

3.4 Atendimentos realizados pelos Enfermeiros ESF

| Procedimentos | Metas conforme Plano de Trabalho | Metas Total | Qtade Realizada Julho 21 Enfermeiros | % | Qtade Realizada Agosto 22 Enfermeiros | % | Qtade Realizada Setembro 22 Enfermeiros | % | % |
|-------------------|------------------------------------|-------------|--------------------------------------|----------------|---------------------------------------|----------------|---|----------------|----------------|
| Consultas | Atender livre demanda | 100% | 2774 | 100% | 2571 | 100% | 2385 | 100% | 100% |
| Sistematização | Conforme necessidade pós avaliação | 100% | 100% | 100% | 100% | 100% | - | - | - |
| Visita Domiciliar | 20/mês | 420 | 992 | 236,19% | 1231 | 279,77% | 977 | 222,05% | 246% |
| Procedimentos | Demanda da Unidade | 100% | 6514 | 100% | 6486 | 100% | 5388 | 100% | 100% |
| Grupos | Semanalmente | 84 | 84 | 100% | 94 | 106,82% | 75 | 100% | 102,27% |
| TOTAL | | | | 127,24% | | 137,32% | | 130,51% | 131,69% |

000029

3.5 Atendimentos realizados pelos Técnicos em Enfermagem ESF

| Procedimentos 22 TÉC. ENF. | Metas conforme Plano de Trabalho | Metas Total | Qtade Realizada | % | Qtade Realizada | % | Qtade Realizada | % | TOTAL TRIMESTRE |
|--------------------------------------|---|----------------|---------------------------|-------------|---------------------------|----------------|-------------------------|----------------|--------------------|
| | | | Julho 21 TÉC. ENF*. | | Agosto 22 TÉC. ENF. | | Setembro 22 TÉC. ENF | | |
| Proced. (curativo, PA, dextro) | 400/ mês | 8.800 | Meta 8.400 13562 | 161,45% | 17680 | 200,91% | 13939 | 158,39% | 173,58% |
| Visita Domiciliar | 40/mês | 840 | Meta 820 1819 | 216,55% | 2768 | 314,55% | 1999 | 227,16% | 252,75% |
| TOTAL | | | | 189% | | 257,71% | | 192,78% | 213,16% |

000030

Total dos Profissionais da ESF no Trimestre

| | |
|-----------------------|----------------|
| MEDICOS | 89,95% |
| ENFERMEIROS | 131,69% |
| TÉCNICO DE ENFERMAGEM | 213,16% |
| MÉDIA TOTAL | 434,80% |
| META\ | 144,93% |

3.6 Parecer de avaliação das metas:

Julho

Considerando que no mês julho tivemos 01 técnica em enfermagem que trabalhou até 03/07, 01 técnica em enfermagem que trabalhou até 04/07 e 01 técnica em enfermagem que trabalhou até 05/07;

Considerando 01 técnica em enfermagem iniciou dia 05/07 e 01 técnica em enfermagem iniciou dia 17/07;

Considerando que no período tivemos 01 técnica em enfermagem que esteve de férias até o dia 10 de julho e após de atestado médico;

Considerando que no mês de julho tivemos 01 enfermeira ESF de licença maternidade;

Considerando que no mês de julho tivemos uma enfermeira ESF que trabalhou até 12/07;

Considerando que tivemos uma enfermeira ESF por dois dias de licença nojo;

Considerando que tivemos 01 médica efetiva de férias o mês inteiro de julho e 01 médica efetiva de férias do dia 13/7 ao dia 25/7;

Considerando que tivemos 01 médica ESF efetiva de folga abonada dia 16/7 e 01 médico ESF efetivo de folga abonada dia 27/7;

Considerando que tivemos uma médica ESF efetiva dos dias 23/7 a 27/7 em curso avançado de reciclagem em clínica médica;



Considerando que tivemos 01 médica ESF efetiva de atestado médico dia 02/7, 01 médica ESF efetiva de atestado de meio período dia 16/7;

Considerando que a equipe de enfermagem da ESF vem participando mensalmente das escalas de serviços dentro da Unidade de Saúde e rotineiramente cobrindo funcionário que se ausentam. Muitas Unidades Básicas de Saúde não têm enfermeiro responsável técnico nos dois períodos, onde as enfermeiras ESF acabam cobrindo a escala, inclusive em sala de vacina, prejudicando as atividades e o trabalho das ESF;

Considerando que as agendas médicas por unidade básica de saúde têm vagas para consultas no mesmo dia (UBS 01, UBS 03, UBS 04), para o dia seguinte (UBS 02), entre dois a quatro dias de espera (UBS 05, UBS7 e UBS 10) e somente algumas (UBS6, UBS8 e UBS9) para daqui aproximadamente uma semana, dificultando o alcance da meta de consultas médicas.

Ressalto ainda que na rede municipal temos quatro ginecologistas, as Unidades de Saúde que não possuem esse profissional as pacientes realizam pré-natal Natal com os médicos da ESF, sendo que uma vez na semana é disponibilizado agenda para esse atendimento, caracterizado um atendimento diferenciado e cauteloso para seguir o protocolo das gestantes, não sendo agendados 50 pacientes nesse dia de atendimento de gestante, com esse planejamento dificulta também o alcance das metas de consultas médicas.

Agosto

Considerando que no mês de agosto tivemos 02 técnicos em enfermagem de férias a partir do dia 27;

Considerando que no mês de agosto tivemos 01 técnica em enfermagem de atestado médico até dia 22;

Considerando que no mês de agosto tivemos 01 enfermeira ESF de licença maternidade;

Considerando que no mês de agosto tivemos 01 enfermeira ESF que iniciou dia 13;



Considerando que no mês de agosto tivemos 01 médico ESF que trabalhou até dia 24;

Considerando que no mês de agosto tivemos 01 médico ESF trabalhou até dia 10;

Considerando que no mês de agosto tivemos 01 médico ESF iniciou dia 13;

Considerando que no mês de agosto tivemos 01 médico ESF de férias a partir do dia 23;

Considerando que no mês de agosto tivemos 01 médico ESF efetivo em congresso médico nos dias 15, 16 e 17;

Considerando que no mês de agosto tivemos 01 médico ESF efetivo de folga abonada no dia 10, 01 médico ESF efetivo de folga abonada no dia 20 e 01 médico ESF efetivo de folga abonada no dia 31;

Considerando que no mês de agosto tivemos 01 médico ESF de atestado médico dia 03, 01 médico ESF de atestado médico meio período no dia 10, 01 médico ESF de atestado médico dia 17;

01 médico ESF efetivo de atestado médico meio período dia 17 e 01 médico ESF efetivo de atestado médico dia 31;

Considerando que a equipe de enfermagem da ESF vem participando mensalmente das escalas de serviços dentro da Unidade de Saúde e rotineiramente cobrindo funcionário que se ausentam. Muitas Unidades Básicas de Saúde não têm enfermeiro responsável técnico nos dois períodos, onde as enfermeiras ESF acabam cobrindo a escala, inclusive em sala de vacina, prejudicando as atividades e o trabalho das ESF;

Considerando que as agendas médicas por unidade básica de saúde têm vagas para consultas no mesmo dia (UBS 01, UBS 03, UBS 04), para o dia seguinte (UBS 02), entre dois a quatro dias de espera (UBS 05, UBS7 e UBS 10) e somente algumas (UBS6, UBS8 e UBS9) para daqui aproximadamente uma semana.

Considerando que no mês de agosto o carro FORD FIESTA placa DKI 6079 esteve quebrado a partir do dia 13, conforme ofícios Nº57/2018 e Nº59/2018 enviados ao



Secretário Municipal de Saúde, ficando impossibilitado de realizar o cronograma de atividades de atividades em grupo e visitas domiciliares;

Ressalto ainda que na rede municipal temos quatro ginecologistas, as Unidades de Saúde que não possuem esse profissional as pacientes realizam pré-natal Natal com os médicos da ESF, sendo que uma vez na semana é disponibilizado agenda para esse atendimento, caracterizado um atendimento diferenciado e cauteloso para seguir o protocolo das gestantes, não sendo agendados 50 pacientes nesse dia de atendimento de gestante.

Setembro



| UBS 1 | | | | | |
|------------------|------------------|-----------------|----------------|----------------|---|
| MEDICOS | PERIODO DE GRUPO | GRUPO REALIZADO | PERIODO DE VD | VD REALIZADO | |
| DRª ALINE | 4 (PERIODOS) | 4 (PERIODOS) | 4 (PERIODOS) | 4 (PERIODOS) | OK |
| DRª TATYANE | 4 (PERIODOS) | 4 (PERIODOS) | 4 (PERIODOS) | 3 (PERIODOS) | FERIADO NO DIA DA VD 07/09 |
| DRª LARISSA | 4 (PERIODOS) | 3 (PERIODOS) | 4 (PERIODOS) | 3 (PERIODOS) | TRABALHOU ATE 20/09 |
| DRª CLEWIS | 4 (PERIODOS) | 4 (PERIODOS) | 4 (PERIODOS) | 4 (PERIODOS) | OK |
| UBS 2 | | | | | |
| MEDICOS | PERIODO DE GRUPO | GRUPO REALIZADO | PERIODO DE VD | VD REALIZADO | |
| DRª LUIZ AUGUSTO | 4 (PERIODOS) | 2 (PERIODOS) | 4 (PERIODOS) | 2 (PERIODOS) | FERIAS 06/09 ATE 24/09 |
| DRª MARINA | 4 (PERIODOS) | 4 (PERIODOS) | 4 (PERIODOS) | 4 (PERIODOS) | OK |
| UBS 3 | | | | | |
| MEDICOS | PERIODO DE GRUPO | GRUPO REALIZADO | PERIODO DE VD | VD REALIZADO | |
| DRª VICTORIA | 4 (PERIODOS) | 4 (PERIODOS) | 4 (PERIODOS) | 1 (PERIODO) | FERIADO DIA DA VD 07/09 + 28/09 ABONADA + SEM VD POIS ESTAVA SEM CARRO (QUEBRADO) |
| DRª DANIELLI | 4 (PERIODOS) | 4 (PERIODOS) | 4 (PERIODOS) | 2 (PERIODOS) | 2 PERIODOS SEM VD (QUEBRADO) |
| UBS 4 | | | | | |
| MEDICOS | PERIODO DE GRUPO | GRUPO REALIZADO | PERIODO DE VD | VD REALIZADO | |
| DRª TANIA | 4 (PERIODOS) | 4 (PERIODOS) | 4 (PERIODOS) | 8 (PERIODOS) | OK |
| DRª CHRISTIANE | 4 (PERIODOS) | 8 (PERIODOS) | 4 (PERIODOS) | 3 (PERIODOS) | DIA 20/09 NÃO FEZ VD POR CONTA CHUVA |
| DRª NICOLE | 4 (PERIODOS) | 4 (PERIODOS) | 4 (PERIODOS) | 4 (PERIODOS) | OK |
| UBS 5 | | | | | |
| MEDICOS | PERIODO DE GRUPO | GRUPO REALIZADO | PERIODO DE VD | VD REALIZADO | |
| DRª VINICIUS | 4 (PERIODOS) | 4 (PERIODOS) | 4 (PERIODOS) | 4 (PERIODOS) | COMEÇOU A TRABALHA 04/09 |

000035



| UBS 6 | | | | | |
|----------------|------------------|-----------------|----------------|----------------|---|
| MEDICOS | PERIODO DE GRUPO | GRUPO REALIZADO | PERIODO DE VD | VD REALIZADO | |
| DR# LORRAINE | 4 (PERIODOS) | 4 (PERIODOS) | 4 (PERIODOS) | 3 (PERIODOS) | NO DIA DA VD MEDICO FALTOU 20/09, NÃO APRESENTOU ATESTADO |
| DR# JOÃO LUCAS | 4 (PERIODOS) | 2 (PERIODOS) | 4 (PERIODOS) | 4 (PERIODOS) | FERIADO NO DIA 07/09 DO ATV.GRUPO + 14/09 BANCO DE HORAS |
| DR# TADEU | 4 (PERIODOS) | 3 (PERIODOS) | 4 (PERIODOS) | 3 (PERIODOS) | VOLTOU DE FERIAS DIA 10/09 |
| DR# ISADORA | 4 (PERIODOS) | 4 (PERIODOS) | 4 (PERIODOS) | 4 (PERIODOS) | OK |

| UBS 7 | | | | | |
|------------|------------------|-----------------|----------------|----------------|----|
| MEDICOS | PERIODO DE GRUPO | GRUPO REALIZADO | PERIODO DE VD | VD REALIZADO | |
| DR# CAMILA | 4 (PERIODOS) | 4 (PERIODOS) | 4 (PERIODOS) | 4 (PERIODOS) | OK |

| UBS 8 | | | | | |
|--------------|------------------|-----------------|----------------|----------------|----|
| MEDICOS | PERIODO DE GRUPO | GRUPO REALIZADO | PERIODO DE VD | VD REALIZADO | |
| DR# FERNANDO | 4 (PERIODOS) | 4 (PERIODOS) | 4 (PERIODOS) | 4 (PERIODOS) | OK |

| UBS 9 | | | | | |
|----------------|------------------|-----------------|----------------|----------------|---------------------------------|
| MEDICOS | PERIODO DE GRUPO | GRUPO REALIZADO | PERIODO DE VD | VD REALIZADO | |
| DR# MARCOS SEV | 4 (PERIODOS) | 3 (PERIODOS) | 4 (PERIODOS) | 3 (PERIODOS) | COMEÇOU A TRABALHA 10/09 |
| DR# LUCAS | 4 (PERIODOS) | 4 (PERIODOS) | 4 (PERIODOS) | 3 (PERIODOS) | PERIODO VD BANCO DE HORAS 28/09 |
| DR# JOSE LUIS | 4 (PERIODOS) | 1 (PERIODO) | 4 (PERIODOS) | 0 | TRABALHOU ATE 06/09 |
| DR# MAYCON | 4 (PERIODOS) | 1 (PERIODO) | 4 (PERIODOS) | 1 (PERIODO) | TRABALHOU ATE 03/09 |

| UBS 10 | | | | | |
|--------------|------------------|-----------------|----------------|----------------|---|
| MEDICOS | PERIODO DE GRUPO | GRUPO REALIZADO | PERIODO DE VD | VD REALIZADO | |
| DR# ANDERSON | 4 (PERIODOS) | 4 (PERIODOS) | 4 (PERIODOS) | 2 (PERIODOS) | FERIADO NO DIA DA VD 07/09 + 1 PERIODO SEM VD POR FALTA DE CARRO (FERIAS) |

| | GRUPO REALIZADO | VD REALIZADO |
|-------|-----------------|--------------|
| TOTAL | 83 | 73 |

*FICOU SEM MEDICO 2 SEMANAS NA UBS 9

*FICOU SEM MEDICO 1 SEMANA NA UBS 1

000036

R Doutor Carlos Carvalho Rosa, 115, Patrimônio Silvares – CEP-16.201-010 – Birigui/SP.

(18) 3641-4153

CNPJ 45.383.106/0003-11

4. COMPARATIVO POR UNIDADES BÁSICAS DE SAÚDE

4.1 Profissionais Médicos Julho:

| MÉDICOS | CONSULTAS | GRUPO | VD | CONSULTA PRÉ NATAL |
|--------------|--------------|-----------|------------|--------------------|
| UBS1 | 1988 | 10 | 92 | 32 |
| UBS2 | 1111 | 07 | 65 | 04 |
| UBS3 | 1107 | 08 | 47 | 33 |
| UBS4 | 1028 | 13 | 78 | 00 |
| UBS5 | 548 | 02 | 15 | 03 |
| UBS6 | 2312 | 16 | 168 | 137 |
| UBS7 | 220 | 02 | 20 | 04 |
| UBS8 | 551 | 04 | 31 | 20 |
| UBS9 | 1531 | 04 | 67 | 68 |
| UBS10 | 640 | 02 | 15 | 39 |
| TOTAL | 11036 | 68 | 598 | 340 |

4.2 Profissionais Médicos Agosto:

| MÉDICOS | CONSULTAS | GRUPO | VD | CONSULTA PRÉ NATAL |
|--------------|--------------|-----------|------------|--------------------|
| UBS1 | 2467 | 19 | 153 | 03 |
| UBS2 | 1409 | 09 | 72 | 01 |
| UBS3 | 1219 | 10 | 66 | 28 |
| UBS4 | 1269 | 13 | 94 | 00 |
| UBS5 | 502 | 03 | 19 | 02 |
| UBS6 | 2574 | 16 | 152 | 138 |
| UBS7 | 608 | 04 | 35 | 08 |
| UBS8 | 736 | 04 | 29 | 36 |
| UBS9 | 1628 | 14 | 78 | 100 |
| UBS10 | 783 | 05 | 18 | 29 |
| TOTAL | 13195 | 97 | 716 | 345 |

4.3 Profissionais Médicos Setembro:

| MÉDICOS | CONSULTAS | GRUPO | VD | CONSULTA PRÉ NATAL |
|---------|-----------|-------|-----|--------------------|
| UBS1 | 1641 | 13 | 100 | 04 |
| UBS2 | 926 | 06 | 69 | 00 |
| UBS3 | 1068 | 08 | 24 | 31 |



| | | | | |
|--------------|--------------|-----------|------------|------------|
| UBS4 | 984 | 12 | 52 | 00 |
| UBS5 | 566 | 03 | 20 | 07 |
| UBS6 | 2202 | 13 | 120 | 124 |
| UBS7 | 532 | 04 | 28 | 06 |
| UBS8 | 691 | 04 | 30 | 37 |
| UBS9 | 1134 | 09 | 71 | 27 |
| UBS10 | 532 | 04 | 11 | 36 |
| TOTAL | 10276 | 76 | 525 | 272 |

4.4 Profissionais Médicos G.O Efetivos Julho:

| MÉDICOS G.O. | CONSULTAS | CONSULTAS PRÉ NATAL |
|---------------------|------------------|----------------------------|
| UBS1 | 00 | 14 |
| UBS2 | 180 | 37 |
| UBS4 | 87 | 27 |
| UBS10 | 48 | 08 |
| TOTAL | 315 | 86 |

4.5 Profissionais Médicos G.O Efetivos Agosto:

| MÉDICOS G.O. | CONSULTAS | CONSULTAS PRÉ NATAL |
|---------------------|------------------|----------------------------|
| UBS1 | 39 | 102 |
| UBS2 | 221 | 36 |
| UBS4 | 42 | 05 |
| UBS10 | 111 | 03 |
| TOTAL | 413 | 146 |

4.6 Profissionais Médicos G.O Efetivos Setembro:

| MÉDICOS G.O. | CONSULTAS | CONSULTAS PRÉ NATAL |
|---------------------|------------------|----------------------------|
| UBS1 | 36 | 92 |
| UBS2 | 158 | 67 |
| UBS4 | 102 | 15 |
| UBS10 | 92 | 02 |
| TOTAL | 388 | 176 |

4.7 Profissionais Enfermeiros ESF Julho:

| ENFERMEIROS | CONSULTAS | PROCEDIMENTOS | VD | GRUPO |
|--------------|-------------|---------------|------------|-----------|
| UBS1 | 344 | 706 | 131 | 09 |
| UBS2 | 437 | 703 | 13 | 06 |
| UBS3 | 476 | 607 | 65 | 10 |
| UBS4 | 259 | 661 | 84 | 14 |
| UBS5 | 69 | 242 | 38 | 02 |
| UBS6 | 533 | 1944 | 368 | 14 |
| UBS7 | 82 | 254 | 22 | 04 |
| UBS8 | 138 | 299 | 44 | 04 |
| UBS9 | 317 | 772 | 172 | 09 |
| UBS10 | 119 | 326 | 55 | 02 |
| TOTAL | 2774 | 6514 | 992 | 74 |

4.8 Profissionais Enfermeiros ESF Agosto:

| ENFERMEIROS | CONSULTAS | PROCEDIMENTOS | VD | GRUPO |
|--------------|-------------|---------------|-------------|-----------|
| UBS1 | 301 | 576 | 206 | 14 |
| UBS2 | 308 | 407 | 56 | 07 |
| UBS3 | 338 | 880 | 142 | 11 |
| UBS4 | 184 | 535 | 88 | 14 |
| UBS5 | 46 | 88 | 48 | 04 |
| UBS6 | 567 | 2072 | 302 | 19 |
| UBS7 | 122 | 305 | 23 | 04 |
| UBS8 | 218 | 431 | 25 | 04 |
| UBS9 | 241 | 860 | 229 | 12 |
| UBS10 | 246 | 332 | 112 | 05 |
| TOTAL | 2571 | 6486 | 1231 | 94 |

4.9 Profissionais Enfermeiros ESF Setembro:

| ENFERMEIRO S | CONSULTA S | PROCEDIMENT OS | QUANTIDADE DE VD | GRUP O |
|--------------|------------|----------------|------------------|--------|
| UBS1 | 243 | 593 | 177 | 10 |
| UBS2 | 317 | 344 | 66 | 08 |
| UBS3 | 364 | 836 | 159 | 09 |
| UBS4 | 253 | 792 | 98 | 12 |
| UBS5 | 76 | 68 | 31 | 02 |



| | | | | |
|--------------|-------------|-------------|------------|-----------|
| UBS6 | 357 | 1019 | 149 | 13 |
| UBS7 | 110 | 253 | 22 | 04 |
| UBS8 | 172 | 417 | 47 | 04 |
| UBS9 | 248 | 683 | 180 | 09 |
| UBS10 | 245 | 383 | 48 | 04 |
| TOTAL | 2385 | 5388 | 977 | 75 |

4.10 Profissionais Enfermeiros Efetivos Julho

| ENFERMEIROS | CONSULTAS | PROCEDIMENTOS |
|--------------|------------|---------------|
| UBS1 | 14 | 76 |
| UBS2 | 75 | 92 |
| UBS3 | 200 | 193 |
| UBS4 | 20 | 22 |
| UBS5 | 110 | 219 |
| UBS6 | 36 | 03 |
| UBS7 | 106 | 00 |
| UBS8 | 61 | 246 |
| UBS9 | 16 | 16 |
| UBS10 | 196 | 208 |
| TOTAL | 834 | 1075 |

4.11 Profissionais Enfermeiros Efetivos Agosto

| ENFERMEIROS | CONSULTAS | PROCEDIMENTOS |
|--------------|------------|---------------|
| UBS1 | 123 | 167 |
| UBS2 | 121 | 144 |
| UBS3 | 207 | 263 |
| UBS4 | 01 | 04 |
| UBS5 | 88 | 120 |
| UBS6 | 105 | 176 |
| UBS7 | 72 | 00 |
| UBS8 | 27 | 68 |
| UBS9 | 14 | 01 |
| UBS10 | 205 | 107 |
| TOTAL | 963 | 1050 |

4.12 Profissionais Enfermeiros Efetivos Setembro



| ENFERMEIROS | CONSULTAS | PROCEDIMENTOS |
|--------------|------------|---------------|
| UBS1 | 10 | 97 |
| UBS2 | 21 | 28 |
| UBS3 | 239 | 325 |
| UBS4 | 14 | 20 |
| UBS5 | 54 | 58 |
| UBS6 | 72 | 13 |
| UBS7 | 16 | 08 |
| UBS8 | 73 | 123 |
| UBS9 | 12 | 23 |
| UBS10 | 189 | 137 |
| TOTAL | 700 | 832 |

4.13 Profissionais Técnicos de Enfermagem ESF Julho

| TÉCNICOS ENF | PROCEDIMENTOS | VD | GRUPO |
|--------------|---------------|-------------|-----------|
| UBS1 | 3460 | 352 | 11 |
| UBS2 | 1300 | 189 | 08 |
| UBS3 | 844 | 232 | 07 |
| UBS4 | 1130 | 164 | 12 |
| UBS5 | 08 | 08 | 00 |
| UBS6 | 2949 | 187 | 07 |
| UBS7 | 768 | 54 | 05 |
| UBS8 | 330 | 50 | 04 |
| UBS9 | 1979 | 442 | 12 |
| UBS10 | 794 | 141 | 02 |
| TOTAL | 13562 | 1819 | 68 |

4.14 Profissionais Técnicos de Enfermagem ESF Agosto

| TÉCNICOS ENF | PROCEDIMENTOS | VD | GRUPO |
|--------------|---------------|-----|-------|
| UBS1 | 3755 | 514 | 16 |
| UBS2 | 1805 | 499 | 08 |
| UBS3 | 1016 | 305 | 08 |
| UBS4 | 1124 | 135 | 12 |
| UBS5 | 455 | 141 | 04 |
| UBS6 | 4232 | 406 | 16 |
| UBS7 | 1271 | 60 | 04 |
| UBS8 | 573 | 65 | 04 |
| UBS9 | 2867 | 480 | 15 |
| UBS10 | 582 | 163 | 04 |



| | | | |
|--------------|--------------|-------------|-----------|
| TOTAL | 17680 | 2768 | 91 |
|--------------|--------------|-------------|-----------|

4.15 Profissionais Técnicos de Enfermagem ESF Setembro

| TÉCNICOS ENF | PROCEDIMENTOS | QUANTIDADE DE VD | GRUPO |
|---------------------|----------------------|-------------------------|--------------|
| UBS1 | 2477 | 401 | 14 |
| UBS2 | 1901 | 399 | 07 |
| UBS3 | 670 | 192 | 05 |
| UBS4 | 1149 | 106 | 06 |
| UBS5 | 422 | 103 | 02 |
| UBS6 | 4268 | 333 | 12 |
| UBS7 | 1018 | 49 | 04 |
| UBS8 | 423 | 55 | 03 |
| UBS9 | 1547 | 329 | 08 |
| UBS10 | 64 | 32 | 01 |
| TOTAL | 13939 | 1999 | 62 |

4.16 Profissionais Técnicos de Enfermagem Efetivos Julho

| TÉCNICOS ENF | PROCEDIMENTOS |
|---------------------|----------------------|
| UBS1 | 493 |
| UBS2 | 1792 |
| UBS3 | 1789 |
| UBS4 | 481 |
| UBS5 | 1482 |
| UBS6 | 2704 |
| UBS7 | 621 |
| UBS8 | 377 |
| UBS9 | 1537 |
| UBS10 | 973 |
| TOTAL | 12249 |

4.17 Profissionais Técnicos de Enfermagem Efetivos Agosto

| TÉCNICOS ENF | PROCEDIMENTOS |
|---------------------|----------------------|
| UBS1 | 1361 |
| UBS2 | 2438 |
| UBS3 | 2172 |
| UBS4 | 1167 |



| | |
|--------------|--------------|
| UBS5 | 1470 |
| UBS6 | 3784 |
| UBS7 | 535 |
| UBS8 | 611 |
| UBS9 | 1308 |
| UBS10 | 1779 |
| TOTAL | 16625 |

4.18 Profissionais Técnicos de Enfermagem Efetivos Setembro

| TÉCNICOS ENF | PROCEDIMENTOS |
|--------------|---------------|
| UBS1 | 1642 |
| UBS2 | 1386 |
| UBS3 | 1676 |
| UBS4 | 559 |
| UBS5 | 1304 |
| UBS6 | 1182 |
| UBS7 | 315 |
| UBS8 | 304 |
| UBS9 | 1118 |
| UBS10 | 1260 |
| TOTAL | 10746 |

4.19 Profissionais Agentes Comunitários de Saúde Julho

| AGENTE COMUNITÁRIO DE SAÚDE | NÚMERO DE VISITAS REALIZADAS |
|-----------------------------|------------------------------|
| UBS1 | 1646 |
| UBS2 | 616 |
| UBS3 | 1268 |
| UBS4 | 934 |
| UBS5 | 607 |
| UBS6 | 1899 |
| UBS7 | 128 |
| UBS8 | 669 |
| UBS9 | 1807 |
| UBS10 | 870 |
| TOTAL | 10444 |

4.20 Profissionais Agentes Comunitários de Saúde Agosto

| AGENTE COMUNITÁRIO DE SAÚDE | NÚMERO DE VISITAS REALIZADAS |
|-----------------------------|------------------------------|
| UBS1 | 1698 |
| UBS2 | 1050 |
| UBS3 | 1316 |
| UBS4 | 1258 |
| UBS5 | 574 |
| UBS6 | 3160 |
| UBS7 | 179 |
| UBS8 | 996 |
| UBS9 | 2026 |
| UBS10 | 836 |
| TOTAL | 13093 |

4.21 Profissionais Agentes Comunitários de Saúde Setembro

| UNIDADE | NÚMERO DE VISITAS REALIZADAS |
|---------|------------------------------|
| UBS1 | 1075 |
| UBS2 | 760 |
| UBS3 | 1381 |
| UBS4 | 733 |
| UBS5 | 320 |
| UBS6 | 2587 |
| UBS7 | 139 |
| UBS8 | 662 |
| UBS9 | 2076 |
| UBS10 | 551 |
| | 10284 |

5. IMPLEMENTAÇÃO SAÚDE MULHER DIURNO

5.1 Médicos Julho

| MÉDICO | CRM |
|-------------------------------------|--------|
| Allana Reis | 188607 |
| Alvaro Afonso Coltri Lelis | 76553 |
| Celso Carvalho Silveira | 12292 |
| Erastos Cristiano Ochiai Brancalhão | 105230 |



| | |
|----------------------------------|--------|
| Guiomar Elizabeth Borges Batista | 40821 |
| Idervaldo Nardacchione | 116550 |
| Lazaro Marques Garcia | 56394 |
| Nino Jose Wilson Moterani Junior | 140059 |

5.2 Médicos Agosto

| MÉDICO | CRM |
|-------------------------------------|--------|
| Allana Reis | 188607 |
| Alvaro Afonso Coltri Lelis | 76553 |
| Celso Carvalho Silveira | 12292 |
| Erastos Cristiano Ochiai Brancalhão | 105230 |
| Guiomar Elizabeth Borges Batista | 40821 |
| Idervaldo Nardacchione | 116550 |
| Lazaro Marques Garcia | 56394 |
| Nino Jose Wilson Moterani Junior | 140059 |

5.3 Médicos setembro

| MÉDICO | CRM |
|-------------------------------------|--------|
| Allana Reis | 188607 |
| Alvaro Afonso Coltri Lelis | 76553 |
| Celso Carvalho Silveira | 12292 |
| Erastos Cristiano Ochiai Brancalhão | 105230 |
| Guiomar Elizabeth Borges Batista | 40821 |
| Idervaldo Nardacchione | 116550 |
| Lazaro Marques Garcia | 56394 |
| Nino Jose Wilson Moterani Junior | 140059 |

5.4 Atendimento Médico

| PROCEDIMENTO E CONSULTA | JULHO | AGOSTO | SETEMBRO |
|---|-------|--------|----------|
| CONSULTA | 307 | 811 | 693 |
| TOCOCARDIOGRAFIA ANTE-PARTO | 54 | 140 | 116 |
| ULTRASSONOGRRAFIA OBSTÉTRICA | 27 | 93 | 73 |
| ULTRASSONOGRRAFIA TRANSVAGINAL | 00 | 02 | 05 |
| ULTRASSONOGRRAFIA PELVICA GINECOLOGICA | 00 | 00 | 02 |



| | | | |
|---|------------|-------------|------------|
| EXERESE DE POLIPO DE UTERO | 00 | 00 | 01 |
| ATENDIMENTO CLINICO | 00 | 06 | 07 |
| DRENAGEM DE GLANDULA DE BARTHOLIN SKENE | 00 | 01 | 00 |
| MAMOGRAFIA BILATERAL P/ RASTREAMENTO | 00 | 01 | 00 |
| EXAME ANATOMOPATOLOGICO DE MAMA | 00 | 01 | 00 |
| PUNCAO ASPIRATIVA DE MAMA POR AGULHA FINA | 00 | 02 | 00 |
| PUNCAO DE MAMA POR AGULHA GROSSA | 00 | 06 | 00 |
| TOTAL | 394 | 1063 | 897 |

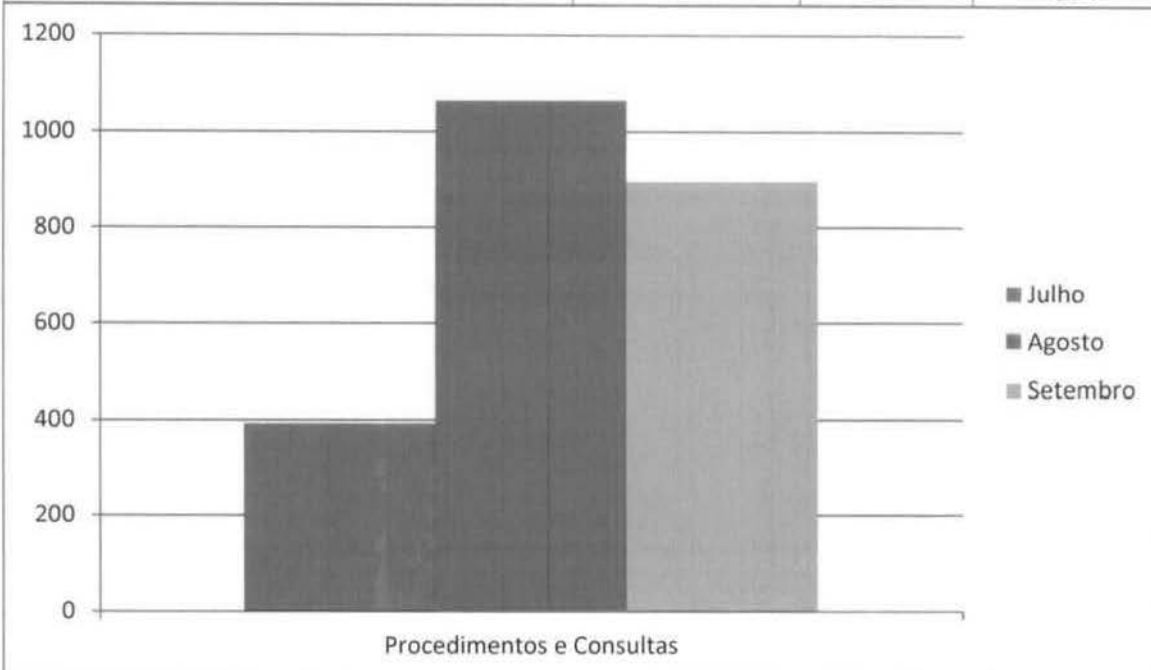

5.5 Atendimento de Enfermagem

| PROCEDIMENTO | JULH O | AGOST O | SETEMBR O |
|--------------------------------|-----------|------------|--------------|
| AVALIAÇÃO ANTROMOMÉTRICA | 155 | 495 | 434 |
| ATIVIDADE EDUCATIVA EM GRUPO | 01 | 69 | 93 |
| COLETA MATERIAL CITOPATOLOGICO | 84 | 197 | 254 |
| CONSULTA | 256 | 687 | 685 |
| PA | 276 | 925 | 766 |
| RETIRADA DE PONTO | 17 | 18 | 23 |
| ADM MEDICAMENTOS | 16 | 42 | 29 |
| GLICEMIA CAPILAR | 08 | 62 | 41 |



| | | | |
|--|-------------|-------------|-------------|
| CURATIVO GRAU I | 00 | 05 | 03 |
| CURATIVO GRAU II | 00 | 00 | 00 |
| ESCUTA INICIAL/ORIENTAÇÃO/ACOLHIMENTO | 251 | 795 | 787 |
| TOTAL | 1064 | 3295 | 3115 |

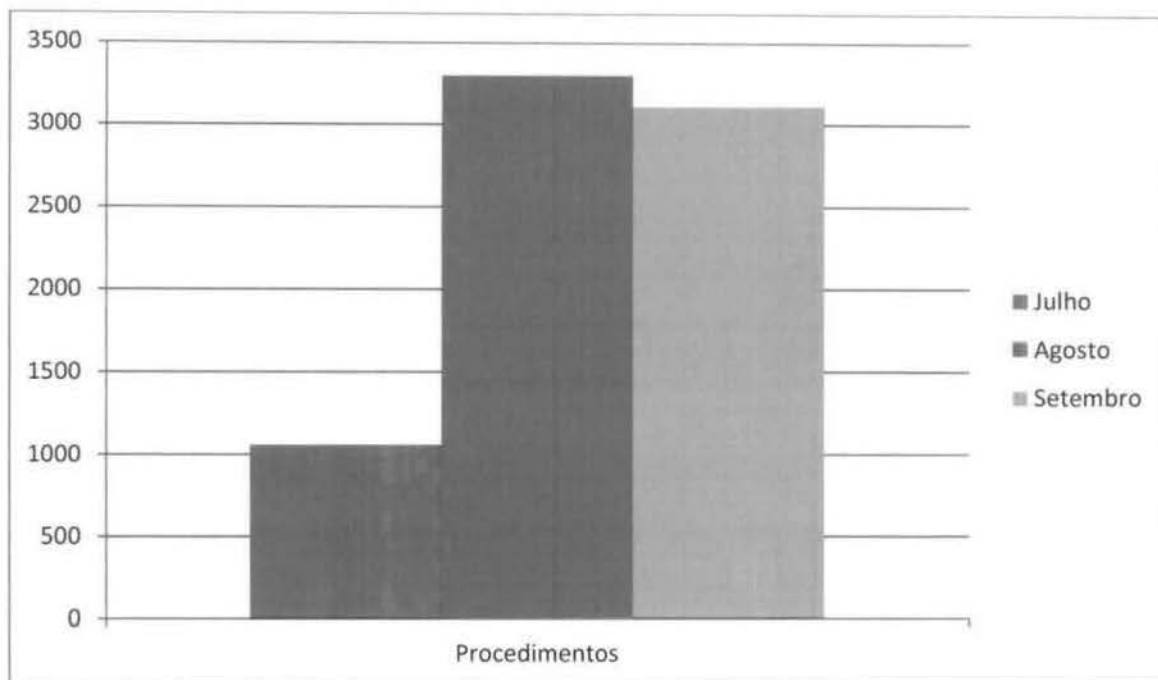

6. PROFISSIONAL ORIENTADORA DE AMAMENTAÇÃO

| PROCEDIMENTOS | JULHO | AGOSTO | SETEMBRO |
|------------------------|-------|--------|----------|
| ASM PUERPÉRIO | 164 | 130 | 120 |
| ATIVIDADE EM GRUPO ASM | 20 | 01 | 00 |
| PALESTRA UBS 02 | 00 | 01 | 00 |

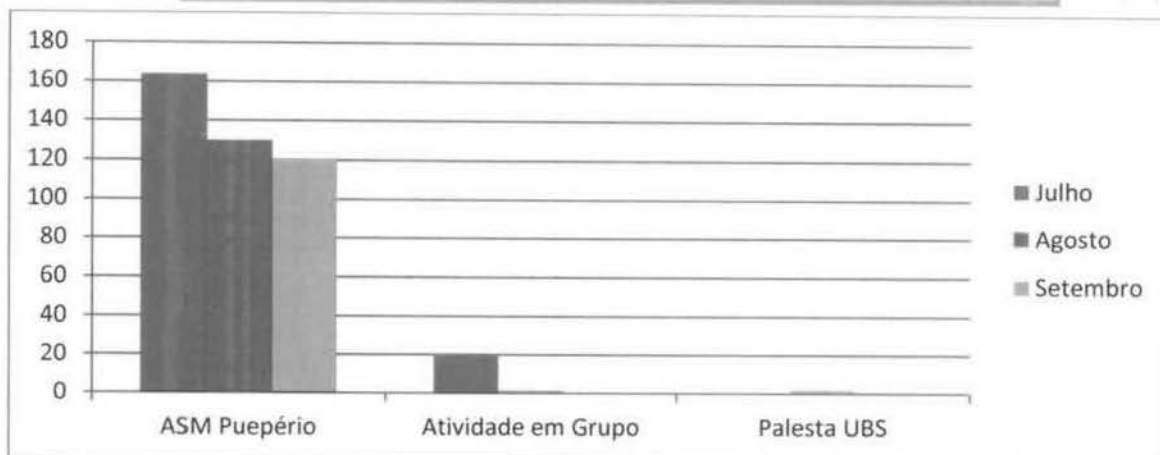

7. ABSENTEISMO/FALTA

Considerando que desde que iniciamos a apresentação dos números de absenteísmo através do sistema de informação do município era para: absenteísmos/faltas que eram consideradas (paciente não compareceu / paciente não aguardou a consulta), com a referência do profissional médico (consulta médica);

Considerando que nos meses anteriores estávamos preocupados com número de absenteísmo, onde realizamos várias ações para que esse número poderia reduzir, onde neste mês observamos que o relatório de absenteísmo pelo sistema são as produções de todos profissionais da rede e não somente do profissional médico.

Ressaltamos que solicitamos outro relatório de absenteísmo para que demonstre somente as consultas médicas e outro que conste somente as consultas de enfermagem.

Sendo assim, segue os dados de absenteísmo do mês de setembro:

| ABSENTEISMO MEDICOS | |
|---------------------|------------|
| UNIDADE | QUANTIDADE |
| UBS – 1 | 585 |
| UBS – 2 | 174 |
| UBS – 3 | 120 |
| UBS – 4 | 260 |
| UBS – 5 | 50 |
| UBS – 6 | 653 |
| UBS – 7 | 53 |
| UBS - 8 | 129 |



| | |
|--------------|-------------|
| UBS – 9 | 07 |
| UBS – 10 | 312 |
| TOTAL | 2343 |

| ABSENTEISMO ENFERMAGEM | |
|-------------------------------|-------------------|
| UNIDADE | QUANTIDADE |
| UBS – 1 | 05 |
| UBS – 2 | 53 |
| UBS – 3 | 12 |
| UBS – 4 | 13 |
| UBS – 5 | 04 |
| UBS – 6 | 11 |
| UBS – 7 | 01 |
| UBS – 8 | 09 |
| UBS – 9 | 00 |
| UBS – 10 | 04 |
| TOTAL | 112 |

8. EDUCAÇÃO PERMANENTE

JULHO

Capacitação sobre o preenchimento da ficha e-sus para os ACS (Agentes Comunitários de Saúde), no Salão Nobre da Educação, das 8h às 12h no dia 20/07;

Capacitação em Pré-Natal, no Ambulatório de Saúde da Mulher, foram capacitados 03 Médicos ESF;

Capacitação em Saúde Mental, no Ambulatório de Saúde Mental, foram capacitados 16 Médicos ESF;

Capacitação em Pediatria, no Centro Médico de Especialidades, foram capacitados 14 Médicos ESF;

Treinamento para membros da CIPA 2018/2019, dia 25 de julho no Salão Nobre da Irmandade da Santa Casa de Misericórdia de Birigui, foram capacitados 02 supervisoras, 02 médicos ESF e 02 técnicas em enfermagem ESF.



AGOSTO

A programação dos matriciamentos realizados é embasada de acordo com as linhas de cuidado, no mês de agosto o foco foi em pré-natal e saúde mental.

Capacitação em Pré-Natal, no Ambulatório de Saúde da Mulher, foram capacitados 03 Médicos ESF;

Capacitação em Saúde Mental, no Ambulatório de Saúde Mental, foram capacitados 15 Médicos ESF;

Capacitação em exame citopatológico do colo do útero, no Ambulatório de Saúde da Mulher, foi capacitada 01 enfermeira ESF;

Palestra sobre aleitamento materno na cidade de Pereira Barretos, dia 14, participaram a Coordenadora da Saúde da Mulher e Orientadora de amamentação

Treinamento em relógio ponto, no CSC, dia 23 no período da tarde e dia 24 período integral, foram capacitados 01 supervisor I, 02 supervisores II, 01 coordenador de sistemas e 01 coordenador de programas e sistemas.

Treinamento para os ACS em atualização de cadastro individual e familiar, digitação de produção e orientação sobre informatização das unidades básicas de saúde, na UBS 1 ocorreu no dia 16 no período da manhã, UBS 4 ocorreu no dia 21 no período da tarde, para os ACS das UBS 5 e UBS 7 ocorreu no dia 16 no período da tarde, UBS 6 em duas turmas, a primeira no dia 22 e a segunda dia 31 ambas no período da tarde, UBS 8 ocorreu no dia 22 no período da manhã, UBS 9 ocorreu no dia 17 no período da tarde e UBS 10 ocorreu dia 17 no período da manhã.

Reunião do encontro estadual para o fortalecimento da atenção básica, saúde da mulher e bolsa família, no dia 31.

SETEMBRO

A programação dos matriciamentos realizados é embasada de acordo com as linhas de cuidado, no mês de setembro o foco foi em pré-natal e saúde mental.



Capacitação em Pré-Natal, no Ambulatório de Saúde da Mulher, foram capacitados 02 Médicos ESF;

Capacitação em Saúde Mental, no Ambulatório de Saúde Mental, foram capacitados 15 Médicos ESF;

Capacitação em protocolo de Hipertensão Arterial Sistêmica, foram capacitados 14 médicos ESF;

9. GALERIA DE FOTOS

JULHO



Capacitação ACS dia 20/07

AGOSTO





Treinamento

sobre

relógio

ponto





COISA RAINHA, NO GRA 51.

SETEMBRO



Capacitação em protocolo de Hipertensão Arterial Sistêmica

10. OUVIDORIA

Realizamos o serviço de tabulação das informações da ouvidoria juntamente com o município, utilizamos o check list implantado pelo município com as caixas de ouvidoria, os itens Limpeza, Recepção, Enfermagem e Médico são analisados em Ótimo, Bom, Regular, Ruim e Péssimo, posteriormente as questões são tabuladas e os supervisores discutem com os profissionais das Unidades de Saúde para montar estratégias de intervenção quanto aos apontamentos da ouvidoria.

De acordo com o ofício enviado da Prefeitura Municipal de Birigui, sobre o relatório mensal de análise do setor de ouvidoria, elaborado com base nas informações colhidas em caixas de sugestões espalhadas pelas dez Unidades Básicas de Saúde – UBS, sendo que 58 pessoas manifestaram suas opiniões referentes aos serviços prestados no mês de Agosto.

Segue abaixo, consolidado da ouvidoria do mês de julho, agosto e setembro:



Limpeza

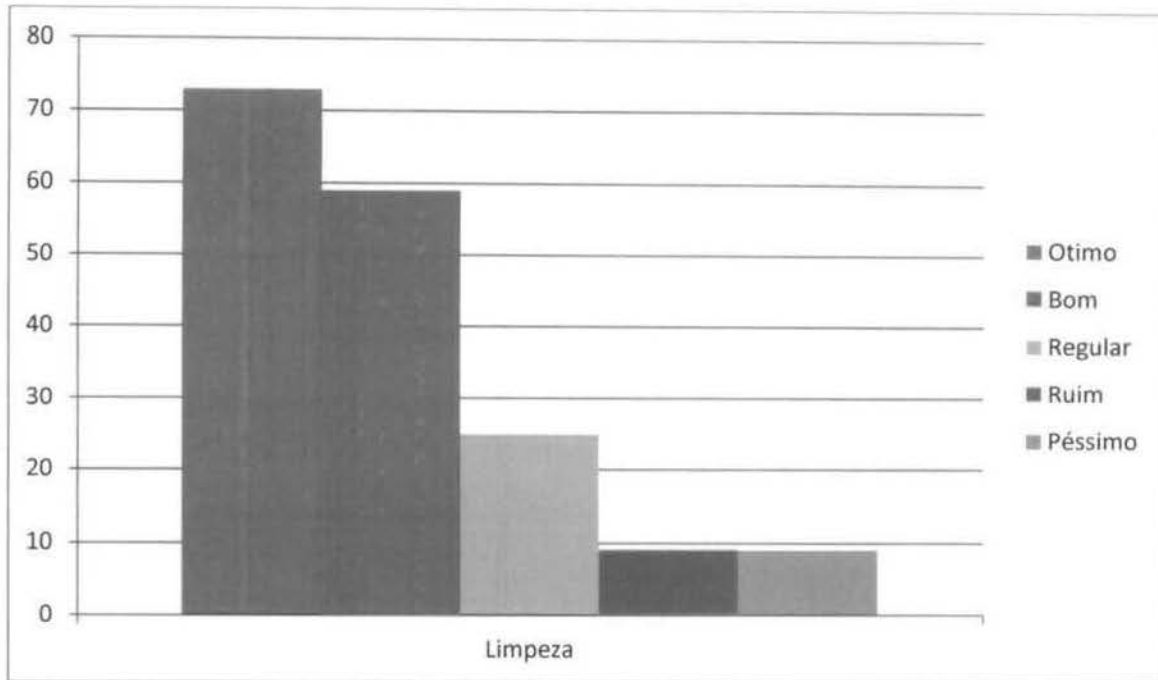

Recepção

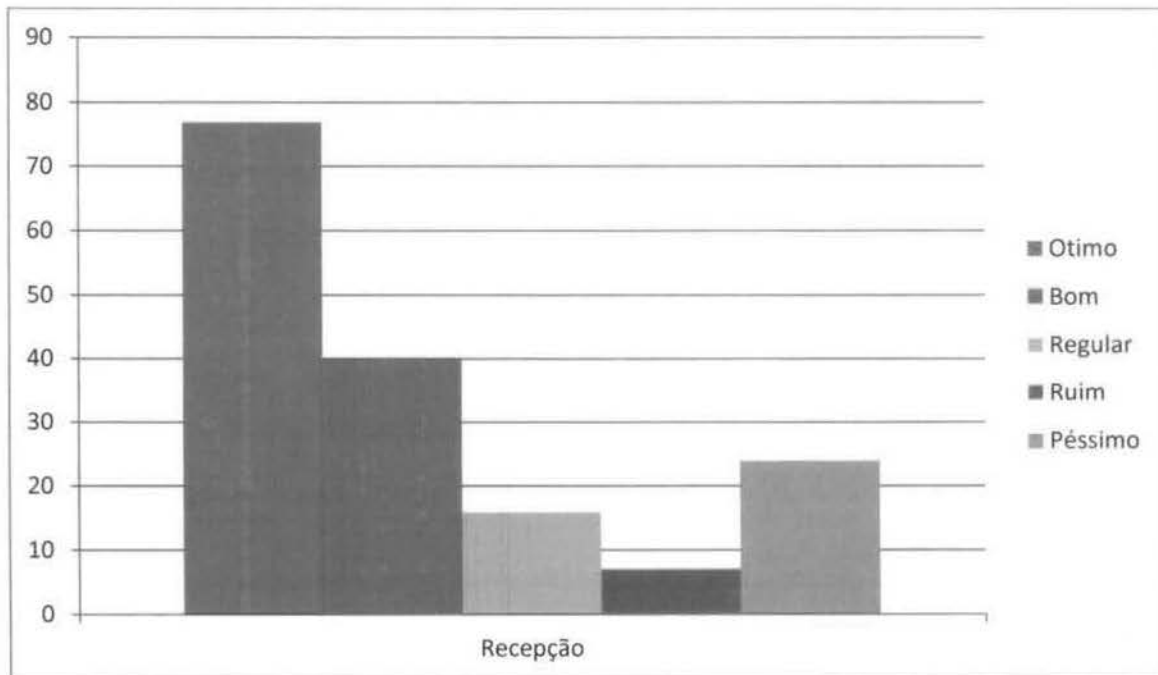

Enfermagem

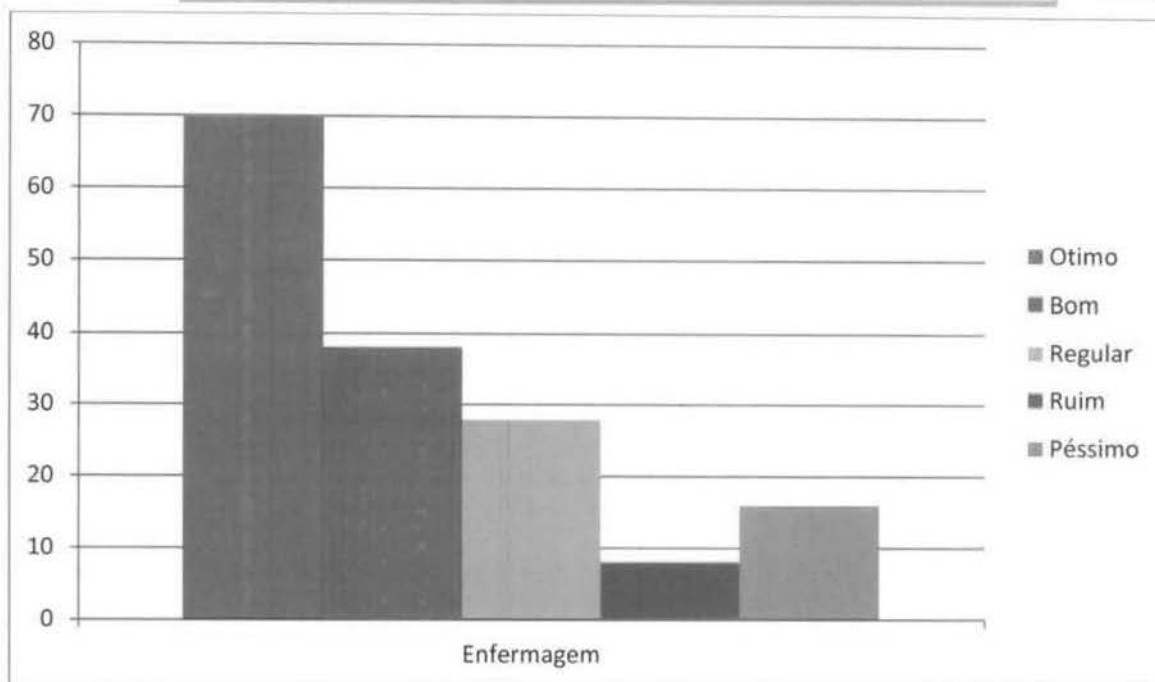

Médico

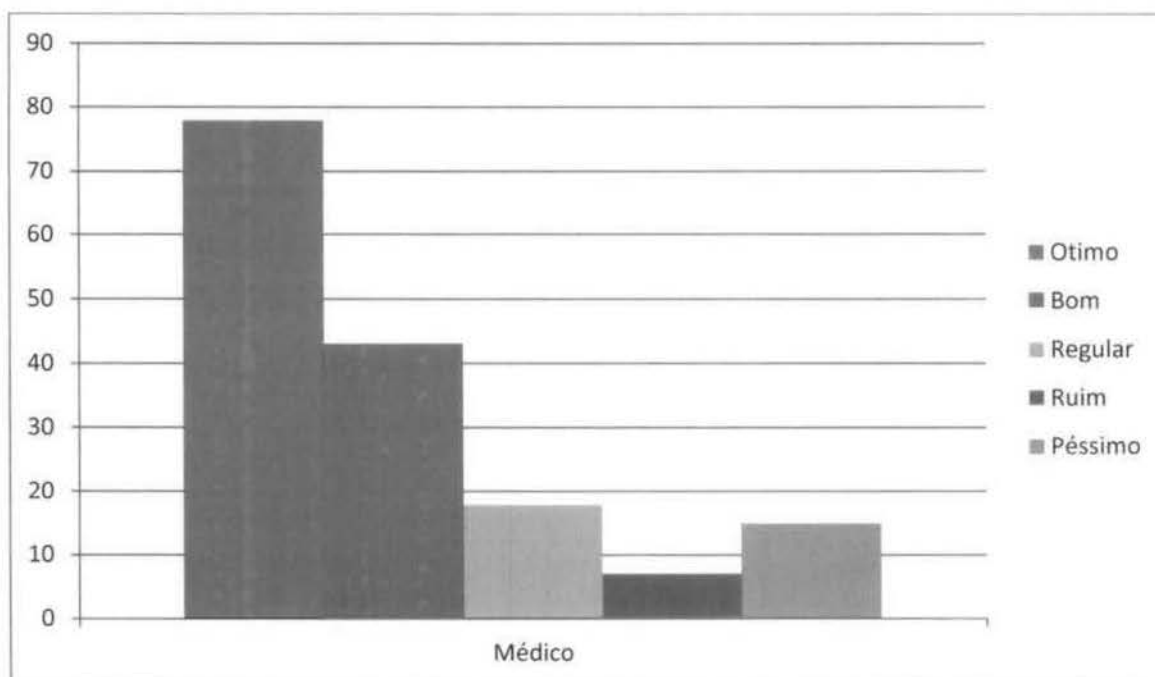

11.COMISSÃO INTERNA DE PREVENÇÃO DE ACIDENTES – CIPA

JULHO



No dia 25 de Julho foi realizada a primeira reunião com os membros da CIPA – COMISSÃO INTERNA DE PREVENÇÃO DE ACIDENTES, sendo eles: Jéssica Cristina Gouveia (Presidente), Murilo Magno dos Santos (Vice-Presidente), Julia Gomes (Secretária), Estânia Aparecida Alves da Costa (Vice-Secretária), Marina Ramos Genaro (Suplente) e Dourilene Rodrigues Silva (Suplente).

O treinamento teve como objetivo explicar do que se trata a CIPA, sendo ela uma comissão que tem em vista a prevenção de acidentes e doenças relacionadas ao trabalho, buscando harmonizar o trabalho e a prevenção da vida e saúde dos trabalhadores.

Deste modo, todos ficaram a par da constituição e das atividades da CIPA, explicando como foi elaborado o processo seletivo e deixando a par das atividades que a engloba observar e expor as condições de riscos nos ambientes de trabalho; solicitar medidas para diminuir e extinguir os riscos existentes ou até mesmo neutralizá-los; debater os acidentes ocorridos, solicitando medidas que previnam acidentes parecidos e ainda, guiar os demais trabalhadores quanto á prevenção de futuros acidentes.

Sendo assim, os membros da CIPA se comprometeram a irem observando alguns dos itens acima em suas respectivas unidades trazendo assim, pautas para serem discutidas, medidas e ações para serem tomados. Elaborando para próxima reunião um mapa de risco de sua unidade. Compactuou-se que as reuniões da CIPA serão mensais e na última semana do mês.



Irmandade da Santa Casa de Misericórdia de
Birigui – Rede Assistencial de Saúde de Birigui



Treinamento Para Membros da CIPA 2018/2019 da E.S.F Estratégia da Saúde Família, conforme NR5.

Tópicos:

- Riscos Ambientais
- Acidente de Trabalho
- Investigação de Acidentes
- NR5- Organização e Funcionamento
- Princípios Básicos de Prevenção de Incêndios

Participantes:

Dourilene Rodrigues Silva (Suplente) Dourilene R. Silva
Estania Aparecida Alves da Costa (vice-secretaria) Estania Aparecida Alves da Costa
Jéssica Cristina Gouveia (Presidente) Jéssica Cristina Gouveia
Julia Gomes (Secretária) Julia Gomes
Marina Ramos Genaro (Suplente) Marina Ramos Genaro
Murilo Magno dos Santos (vice-presidente) Murilo Magno dos Santos

Birigui-SP 25 de Julho de 2018

Instrutores:

Misael Leando da Silva Filho
Técnico de Segurança no Trabalho

Willian Soares dos Santos
Técnico de Segurança no Trabalho



AGOSTO

No dia 30 de Agosto tendo início às 15 horas e 35 minutos foi realizado a segunda reunião com os membros da CIPA, ocorrendo uma mudança, pois o membro Murilo Magno dos Santos (Vice-Presidente) foi desligado, ficando a integrante Marina Ramos Genaro em seu lugar como Vice-Presidente, e entrando o novo integrante Cyro como suplente. Na reunião estavam presentes: Jéssica Cristina Gouvêia (Presidente), Marina Ramos Genaro (Vice-Presidente), Julia Gomes (Secretária), Estânia Aparecida Alves da Costa (Vice-Secretária), Cyro (Suplente) e Dourilene Rodrigues Silva (Suplente).

Segue abaixo, a ata de reunião do mês de agosto.



IRMANDADE DA SANTA CASA DE BIRIGUI

CNPJ: 45.383.106/0001-50
Rua Doutor Carlos Carvalho Rosa, 115,
Patrimônio Silvares - CEP: 16.201-010
Birigui - SP (18) 3649-3100



Saúde da Família

RELATÓRIO DE REUNIÃO

No dia 30 de Agosto tendo início às 15 horas e 35 minutos foi realizado a segunda reunião com os membros da CIPA, desta vez ocorreu uma mudança, pois o membro Murilo Magno dos Santos (Vice-Presidente) foi desligado, ficando a integrante Marina Ramos Genaro em seu lugar como Vice-Presidente, e entrando o novo integrante Cyro Cardoso de Campos Neto como suplente. Na reunião estavam presentes: Jéssica Cristina Gouvêia (Presidente), Marina Ramos Genaro (Vice-Presidente), Julia Gomes (Secretária), Estânia Aparecida Alves da Costa (Vice-Secretaria), Cyro Cardoso de Campos Neto (Suplente) e Dourilene Rodrigues Silva (Suplente).

Neste contexto, começou-se explicando sobre acidentes de trajeto, porque ocorreu com uma de nossas funcionárias um acidente de trajeto no qual ela foi fechada por um carro e machucou o joelho. Nos foi explicado que neste caso sempre deve-se abrir um boletim de ocorrência, tendo outras vítimas ou não. Se for no percurso para o trabalho deve-se abrir o CAT – COMUNICAÇÃO DE ACIDENTE DE TRABALHO e ser preenchido o Relatório de Acidentes com Lesão – RAL (anexo) na Irmandade Santa Casa.

Outros assuntos discutidos e ações traçadas foram sobre a necessidade de fazer o acompanhamento das manutenções dos cilindros de oxigênios das UBS, para evitar seu mau funcionamento. Também foi chamado a atenção para o uso correto da caixa de descartpack, de modo a sempre se atentar no limite até onde ela pode ser encheda e também nos locais que elas estão ficando nas Unidades se são seguros ou não, se podem ficar em um outro lugar que seja menos perigoso, etc. Outra questão discutida foi sobre o descarte correto das seringas de insulina que devem ser sempre colocadas dentro de garrafas pets e levadas até a UBS para que a empresa correta faça o descarte adequado do material, de modo que essa orientação seja reforçada pelos agentes comunitários e enfermeiros (as) quando o agente fizer a visita na casa do morador e quando o paciente comparecer na Unidade para retirada da fitinha de diabetes.

Por fim, foi lido o relatório da reunião anterior, todos assinaram e a reunião encerrou-se às 16h30.

Birigui, 30 de Agosto de 2018.

LISTA DE PRESENÇA

- Jéssica Cristina Gouvêia (Presidente): Jéssica Cristina Genaro
- Marina Ramos Genaro (Vice-Presidente): Marina Ramos Genaro
- Julia Gomes (Secretária): Julia Gomes
- Estânia Aparecida Alves da Costa (Vice-Secretária): Estânia Aparecida Alves da Costa
- Cyro Cardoso de Campos Neto (Suplente): Cyro Cardoso
- Dourilene Rodrigues Silva (Suplente): Dourilene R. Silva

SETEMBRO

Reunião realizada dia 27 de setembro, nas dependências do Centro Médico de Birigui.



CIPA – COMISSÃO INTERNA DE PREVENÇÃO DE ACIDENTES

LISTA DE PRESENÇA REUNIÃO

- Jessica Cristina Gouvêia (Presidente): Jessica Cristina Gouvêia
- Marina Ramos Genaro (Vice-Presidente): Marina Ramos Genaro
- Julia Gomes (Secretária): (FUNÇÃO ESTAVA DE FÉRIAS)
- Estânia Aparecida Alves da Costa (Vice-Secretária): Estânia ap. Alves da Costa
- Cyro Cardoso de Campos Neto (Suplente): Campos
- Dourilene Rodrigues Silva (Suplente): Dourilene R. Silva

BIRIGUI, 27 DE ABRIL DE 2018.



No dia 27 de Setembro tendo início às 15 horas e 30 minutos foi realizado a terceira reunião com os membros da CIPA, estando presentes: Jéssica Cristina Gouveia (Presidente), Marina Ramos Genaro (Vice-Presidente), Estânia Aparecida Alves da Costa (Vice-Secretária), Cyro Cardoso de Campos Neto (Suplente) e Dourilene Rodrigues Silva (Suplente).

O primeiro tópico discutido na reunião foi sobre acidentes e medidas de proteção, tendo em vista o último acontecimento na UBS 6, onde uma enfermeira Gláucia sofreu um acidente de percurso, no qual ocorreu a comunicação de acidente de trabalho, atendimento médico, tomando todas as devidas providências em relação ao afastamento da funcionária perante conduta médica e abertura de boletim de ocorrência devido ao acidente.

Outro assunto que já havia sido discutido na reunião anterior que foi lembrado nesta, sobre o uso correto da caixa de descarpac, de modo a sempre se atentar no limite até onde ela pode ser encheda e também nos locais que elas estão ficando nas Unidades se são seguros ou não, se podem ficar em um outro lugar que seja menos perigoso, etc. Também discutimos sobre o melhor local para o extintor, visto que na UBS 9 o extintor se localiza muito longe da recepção, sendo necessário melhorar o acesso. Relatou-se também que na UBS 2 há um degrau na pré e pós consulta onde alguns pacientes costumam tropeçar, ficando de verificar o que pode ser feito a respeito disso para evitar acidentes.

Durante a reunião surgiu uma dúvida que anotamos a fim de saná-la, sendo ela: Se a CIPA é responsável também pelo Centro Médico. Porque, lá na sala de Pequena Cirurgia os materiais estão expostos e essa não é a maneira correta de armazená-los, há aqui a necessidade de guardá-los em um armário, protegendo-os da exposição. Devido ao desabamento do armário da sala de vacina da UBS 2, tornou-se necessário averiguar o estado dos armários nas unidades para que isso não ocorra novamente.

Outro tópico foi o fato da enfermeira Silvana da UBS 10 ter se acidentado por conta de uma cadeira que não era adequada para o trabalho, diante disso houve a necessidade de vistoria das cadeiras nas unidades, também na UBS 9 alguns pacientes estão se machucando devido a algumas longarinas quebradas que ficam na recepção, tornando necessário também uma vistoria para tomada de medidas que diminuam ou anulem os riscos de acidentes. Por fim, ficou combinado de decidirmos uma data preferencialmente nas quartas-feiras a tarde para realizarmos as vistorias primeiramente nas UBS 7, 8 e 9. Desta forma, foi lido o relatório da reunião anterior, todos assinaram e a reunião encerrou-se às 17h30.

Birigui, 27 de Setembro de 2018.

LISTA DE PRESENÇA

Jéssica Cristina Gouvéia (Presidente): Jéssica Cristina Gouvéia
Marina Ramos Genaro (Vice-Presidente): Marina Ramos Genaro
Julia Gomes (Secretária): (FUNCIONÁRIA ESTÁVA DE FÉRIAS)
Estânia Aparecida Alves da Costa (Vice-Secretária): Estânia A. A. da Costa
Cyro Cardoso de Campos Neto (Suplente): Cyro Cardoso de Campos Neto
Dourilene Rodrigues Silva (Suplente): Dourilene Rodrigues Silva

12.SERVIÇO ESPECIALIZADO EM SEGURANÇA E MEDICINA DO TRABALHO (SESMT)

Para atender a NR 4- SESMT, a Estratégia da Saúde Família conta com o SESMT centralizado conforme o item 4.2.3 da NR4 que realiza ações para promover a redução ou eliminação de riscos no ambiente de trabalho, informando e esclarecendo dúvidas dos trabalhadores dentro dos parâmetros legais



13.SERVIÇOS DE MANUTENÇÕES REALIZADOS

Segue no anexo I o relatório de manutenções realizadas nos meses de julho, agosto e setembro.

14. SERVIÇOS DE TRANSPORTE REALIZADOS

Os motoristas Ademilson dos Santos Silva carro FORD FIESTA placa DKI 6079, Cyro Cardoso De Campos Neto carro FORD FIESTA placa DKI 6083, Luciano Ferreira de Souza carro FORD FIESTA placa DKI 6078 e Valdir Vicente da Rocha carro FORD FIESTA placa DKI 6082 realizaram suas atividades conforme o cronograma estabelecido de visitas domiciliares e atividades em grupos pelas Equipes Saúde Família- ESF , exceto nas datas de racionamento de combustível, segue as planilhas de controle no anexo II.

15.ATIVIDADE EM GRUPO

JULHO

ATIVIDADE EM GRUPO



No dia 11 de Julho, a Estratégia Saúde da Família da Unidade Básica de Saúde do Bairro Tijuca realizou uma palestra sobre o “Julho Amarelo”, na recepção da unidade para os pacientes que aguardavam atendimento.



No dia 11 de Julho, a Estratégia Saúde da Família da Unidade Básica de Saúde do Bairro João Crevelaro realizou uma palestra sobre o *aedes aegypti* e escorpião, na EM Profª Leonor Chain Curry.



No dia No dia 12 de Julho, a Estratégia Saúde da Família da Unidade Básica de Saúde do Bairro João Crevelaro realizou uma palestra spbre o *aedes aegypti*, na CEI Anthero Santos.



No dia 12 de Julho, a Estratégia Saúde da Família da Unidade Básica de Saúde do Bairro João Crevelaro realizou uma palestra sobre o *aedes aegypti* e escorpião, na EM Ruth Pintão Lot.



No dia 18 de Julho, a Estratégia Saúde da Família da Unidade Básica de Saúde do Bairro Tijuca realizou uma palestra sobre o prevenção de acidentes domésticos, na recepção da unidade para os pacientes que aguardavam atendimento. As orientações foram feitas pela Dr^a Lorraine do Carmo Garcia, juntamente com a enfermeira Cilene Maretti.



No dia 24 de Julho, a Estratégia Saúde da Família da Unidade Básica de Saúde do Bairro Tijuca realizou uma palestra sobre o prevenção de acidentes domésticos, na recepção da unidade para os pacientes que aguardavam atendimento. As orientações foram feitas pela Dr^o João Lucas Ribeiro do Vale.



No dia 28 de Julho, a Estratégia Saúde da Família da Unidade Básica de Saúde do Bairro João Crevelaro realizou uma campanha de exame citopatológico de colo uterino.



No dia 18 de Julho, a Estratégia Saúde da Família da Unidade Básica de Saúde do Bairro Tijuca realizou busca ativa em pacientes para a campanha dos 3 bichos nos bairros Portal da Pérola e Margareth Vargas.



No dia 31 de Julho, a Estratégia Saúde da Família da Unidade Básica de Saúde do Bairro Tijuca realizou uma palestra sobre o prevenção de acidentes cardiovasculares, na recepção da unidade para os pacientes que aguardavam atendimento. As orientações foram feitas pelo Drº Tadeu Pereira Branco, juntamente com a enfermeira Elaine Cristina da Silva e a técnica em enfermagem Cristane Marques.

AGOSTO



No dia 09 de Agosto, a Estratégia Saúde da Família da Unidade Básica de Saúde do Bairro Tijuca realizou uma palestra sobre Leishmaniose, para os participantes da atividade em grupo que acontece semanalmente na Igreja São Pedro. As orientações foram feitas pela enfermeira Elaine Cristina da Silva.



No dia 09 de Agosto, a Estratégia Saúde da Família da Unidade Básica de Saúde do Bairro Tijuca realizou uma palestra sobre a Leishmaniose, para os pacientes que aguardavam atendimento na recepção da unidade.



No dia 09 de Agosto, a Estratégia Saúde da Família da Unidade Básica de Saúde do Bairro Colinas realizou uma palestra sobre Leishmaniose, para os participantes da atividade em grupo que acontece semanalmente na Igreja Assembleia de Deus. As orientações foram feitas pelo Dr Anderson Fernando, juntamente com a enfermeira Eliane Cristina da Silva.



No dia 10 de Agosto, a Estratégia Saúde da Família da Unidade Básica de Saúde do Bairro Isabel Marin realizou uma palestra sobre a Leishmaniose, para os pacientes que aguardavam atendimento na recepção da unidade.



No dia 14 de Agosto, a Estratégia Saúde da Família da Unidade Básica de Saúde do Bairro Tijuca realizou uma palestra sobre Leishmaniose, para os participantes da atividade em grupo. As orientações foram feitas pelo Dra Lorraine do Carmo Garcia.



No dia 14 de Agosto, a Estratégia Saúde da Família da Unidade Básica de Saúde do Bairro São Vicente realizou uma palestra sobre Leishmaniose, para os participantes da atividade em grupo que acontece semanalmente na própria unidade. As orientações foram feitas pela Dra Camila Feliciano.



No dia 23 de Agosto, a Estratégia Saúde da Família da Unidade Básica de Saúde do Bairro Isabel Marin realizou um exames citopatológicos de colo uterino na fábrica de calçados La Femme, participaram a enfermeira Gerusa dos Sanots Silva Souza, a técnica em enfermagem Rosana Apolinario e as agente comunitária de saúde Rosimar e Maria Isabel.

No dia 24 de Agosto, a Estratégia Saúde da Família da Unidade Básica de Saúde do Bairro Tijuca realizou uma palestra sobre a importancia do exame preventivo, para os participantes da atividade em grupo que acontece semanalmente na Igreja Santa Luzia. As orientações foram feitas pelo Drº João Lucas Ribeiro do Vale.



No dia 25 de Agosto, a Estratégia Saúde da Família da Unidade Básica de Saúde do Bairro Tijuca realizou uma campanha de exame citopatológico de colo uterino.

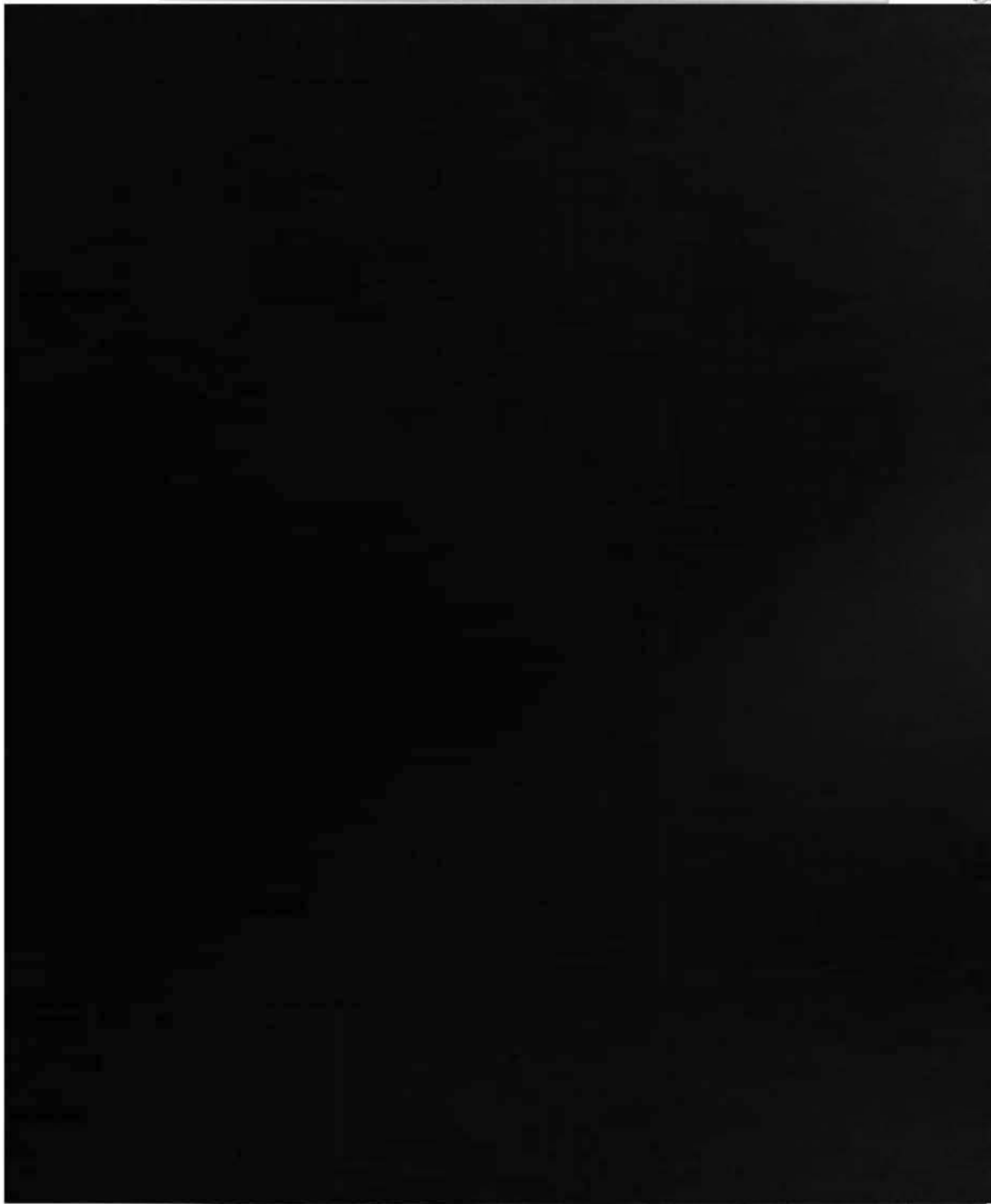

No dia 27 de Agosto, a Estratégia Saúde da Família da Unidade Básica de Saúde do Bairro Isabel Marin realizou uma campanha de vacinação na creche da Igreja Batista, foram vacinadas 15 crianças. Participaram a enfermeira Gerusa dos Santos Silva Souza, a técnica em enfermagem Rosana Apolinario e as agente comunitária de saúde Vera e Verence.

SETEMBRO



No dia 18 de Setembro, a Estratégia Saúde da Família da Unidade Básica de Saúde do Bairro João Crevelaro realizou uma palestra sobre o Setembro Amarelo, para os pacientes que aguardavam atendimento na recepção da unidade.



No dia 19 de Setembro, a Estratégia Saúde da Família da Unidade Básica de Saúde do Bairro João Crevelaro realizou uma palestra na escola Olivia Angela Furlani, no bairro Monte Líbano.



Campanha de exame de colo de útero na empresa Pampili.



No dia 21 de Setembro Amarelo, a Estratégia Saúde da Família da Unidade Básica de Saúde do Bairro Cidade Jardim realizou uma palestra sobre Setembro Amarelo, para os participantes da atividade em grupo que acontece semanalmente na Igreja Santa Clara.



No dia 21 de Setembro, a Estratégia Saúde da Família da Unidade Básica de Saúde do Bairro Tijuca realizou uma palestra sobre Setembro Amarelo, para os participantes da atividade em grupo que acontece semanalmente na Igreja Santa Luzia.



No dia 27 de Setembro, a Estratégia Saúde da Família da Unidade Básica de Saúde do Bairro Cidade Jardim realizou uma palestra sobre o Setembro Amarelo, para os participantes da atividade em grupo que acontece semanalmente.

16. CONCLUSÃO FINAL

Considerando a proposta das Metas de Produção Assistencial no Plano de Trabalho, constando números de atendimentos, procedimentos realizados nos programas: **PROGRAMA ESTRATEGIA DA SAÚDE FAMILIA- E.S.F., e IMPLEMENTAÇÃO SAÚDE MULHER DIURNO** conclui-se que as metas foram alcançadas, atingindo os resultados garantindo um serviço com equidade.

Chislani Cristina B. Cunha
Eduvini

Cláudio Castelão Lopes
Diretor Presidente