

## Sumário

1. INTRODUÇÃO .....	2
2. RECURSOS HUMANOS - CLT .....	2
3. CONTRATO DE PESSOA JURÍDICA .....	2
4. METAS .....	2
4.1 ATENDIMENTO CLÍNICA MÉDICA .....	2
4.2 HUMANIZAÇÃO .....	3
4.3 DOS SERVIÇOS .....	3
4.4 PRODUÇÃO GERAL .....	4
5. MANUTENÇÃO .....	4
6. CONCLUSÃO .....	4
7. ANEXO.....	7
ANEXO I: RELATÓRIO DE PLANTÕES MÉDICOS/ESCALA - REALIZADA MÊS MAIO/2020 .....	7
ANEXO II: RELATÓRIO DE PLANTÕES MÉDICOS/ESCALA - PLANEJADA MÊS JUNHO/2020.....	10
ANEXO III: ESCALA ENFERMAGEM.....	12
ANEXO IV: GALERIA DE FOTOS .....	17
ANEXO X: RELATÓRIO DE ATIVIDADES DA SEGURANÇA DO TRABALHO .....	20
ANEXO XI: ATA DE REUNIÃO.....	28
ANEXO XII: DOCUMENTOS TRAMITADOS .....	29

## 1. INTRODUÇÃO

Visando sempre a melhora contínua de Gestão e aplicação, esse Relatório de Atividades referente ao mês de Maio 2020, realizado pela Organização Social da Irmandade da Santa Casa de Misericórdia de Birigui, devido a Pandemia da Covid-19, foi inaugurado a Unidade de Pronto Atendimento Covid (P.A.C) visando à prestação de serviços de saúde a população. A Unidade foi inaugurada em 15 de maio de 2020, com início nos atendimentos na data de 18/06/2020, visando demonstrar o desempenho das atividades previstas e realizadas, afim de dar publicidade e permitir verificar todo desempenho e cumprimentos de metas.

## 2. RECURSOS HUMANOS - CLT

Categoria Prevista no Plano	Previstos	Contratados	Carga horária
Enfermeira Diurno	03	03	40 Horas/Sem
Técnico de Enfermagem Diurno	05	05	40 Horas/Sem
Serviços Gerais Diurno	01	01	40 Horas/Sem
Recepcionista	04	04	40 Horas/Sem
<b>Total de Profissionais</b>	<b>13</b>	<b>13</b>	

## 3 CONTRATO DE PESSOA JURÍDICA

Categoria Prevista no Plano	Previstos	Contratados	Carga horária
Médico Plantonista Clínico Geral	01	01	12 horas/dia das 07:00 às 19 h

## 4. METAS

### 4.1 ATENDIMENTO CLÍNICA MÉDICA

Tipo de Atendimentos	Realizada	Meta Pactuada	% Atingida
Clínica Médica	333	100 % demanda	100 %

## 4.2 HUMANIZAÇÃO

N	INDICADOR	META	REALIZADO	RESULTADO
1	Total de pacientes acolhidos no mês x 100 Nº total de pacientes atendidos no PA no mesmo período	Mínimo de 80 % dos pacientes	$\frac{333 \times 100}{333}$	100 %
2	Implantar e Desenvolver capacitações de acordo com o Plano Anual apresentado e Aprovado	Cumprir o Plano atual de Capacitação apresentado	Das capacitações acordadas, foram realizadas 100%	100%
3	N.º de usuários satisfeitos X 100 N.º total de usuários avaliados	Acima de 75 % de usuários satisfeitos	$\frac{333 \times 100}{333}$	100%

## 4.3 DOS SERVIÇOS

Cumprimentos das metas previstas para as quantidades de plantões de Clínica Médica.

INDICADOR	META	REALIZADO	RESULTADO
Total de Plantões previstos X 100 N.º de Plantões Realizados	100%	$\frac{14 \times 100}{14}$	100 %

Garantir atendimento a todos os pacientes que procurarem o serviço

INDICADOR	META	REALIZADO	RESULTADO
N.º de consultas faturadas X 100 N.º total de pacientes registrados na recepção para consulta médica	100%	$\frac{333 \times 100}{333}$	100 %

Utilizar o Prontuário Médico Eletrônico nos atendimentos realizados

INDICADOR	META	REALIZADO	RESULTADO
N.º de atendimentos realizados pelo sistema PME X 100	100%	$\frac{333 \times 100}{333}$	100 %
N.º total de atendimentos realizados			

Na P.A.C – Pronto Atendimento Covid, no período de 18 à 31/05/2020 foram realizados 333 atendimentos atingindo uma média de 24 atendimentos diários.

#### 4.4 PRODUÇÃO GERAL

PROCEDIMENTO	QUANTIDADE
Aferição de Pressão Arterial	354
Adm. Medicamentos	288
Atendimento Urgência 24 h	02
Eletrocardiograma	02
Vacinas	0
Tomografias	56
Glicemia capilar	70
Teste rápido para detecção de SARS-COV-2	08
Inalação/Nebulização	06
Avaliação Antropométrica	159
Atendimento Médico em Unidade de PA	336
<b>TOTAL</b>	<b>1.281</b>

#### 5. MANUTENÇÃO

Realizada pela Prefeitura Municipal de Lençóis Paulista.

#### 6. CONCLUSÃO

Este relatório tem por finalidade demonstrar as atividades desenvolvidas no mês de maio de 2020, no processo de estruturação, organização e gestão dos recursos necessários para o cumprimento dos objetivos propostos no Plano de Trabalho proposto,

de maneira a prestar contas dos devidos recursos utilizados com a administração e gerenciamento da assistência integral, interdisciplinar e a eficiência, eficácia no atendimento à população, objetivando a economia nos processos.

Reafirmamos o compromisso desta Unidade de Pronto Atendimento com o mesmo empenho e profissionalismo na administração das adversidades que se apresentam, no entanto destacamos que o cenário atual vem trazendo grandes alertas para um futuro próximo, preocupações no que diz respeito ao atendimento das obrigações pactuadas e principalmente no tocante a qualidade dos serviços de saúde ofertados a população.

Contudo acredita-se também na gestão muito bem estruturada e alicerçada na Unidade de Pronto Atendimento – UPA 24h – Lençóis Paulista, em tempo integral, a qual vem por assegurar a assistência universal e gratuita à população. Conta-se ainda com a qualidade e profissionalismo dos colaboradores envolvidos, desde a recepção, triagem, auxiliares, técnicos, e médicos atuantes.

Ressalta-se também o envolvimento de cada profissional dentro de suas funções e atribuições, onde torna-se nítido e notório o “algo mais”, o que cria um grande diferencial de atendimento na unidade, além do tratamento humanizado dispensado a todos os munícipes.

Foi anexado abaixo lei 13.992 que desobriga a manutenção de metas qualitativas e quantitativas sem prejuízos financeiros no período de 90 dias.

---

Cleide A. Rafael

Gerente Executiva de Projeto

UPA – Lençóis Paulista - SP

## DIÁRIO OFICIAL DA UNIÃO

Publicado em: 23/04/2020 | Edição: 77 | Seção: 1 | Página: 6

Órgão: Atos do Poder Legislativo

### LEI Nº 13.992, DE 22 DE ABRIL DE 2020

Suspende por 120 (cento e vinte) dias, a contar de 1º de março do corrente ano, a obrigatoriedade da manutenção das metas quantitativas e qualitativas contratualizadas pelos prestadores de serviço de saúde no âmbito do Sistema Único de Saúde (SUS).

#### OPRESIDENTEDAREPÚBLICA

Faço saber que o Congresso Nacional decreta e eu sanciono a seguinte Lei:

Art. 1º Fica suspensa por 120 (cento e vinte) dias, a contar de 1º de março do corrente ano, a obrigatoriedade da manutenção das metas quantitativas e qualitativas contratualizadas pelos prestadores de serviço de saúde no âmbito do Sistema Único de Saúde (SUS), garantindo-lhes os repasses dos valores financeiros contratualizados, na sua integralidade.

Art. 2º Fica mantido o pagamento da produção do Fundo de Ações Estratégicas e Compensação (Faec), com base na média dos últimos 12 (doze) meses.

Art. 3º Esta Lei entra em vigor na data de sua publicação.

Brasília, 22 de abril de 2020; 199 º da Independência e 132 º da República.

**JAIR MESSIAS BOLSONARO**

*Nelson Luiz Sperle Teich*

Este conteúdo não substitui o publicado na versão certificada.

## 7. ANEXO

### ANEXO I: RELATÓRIO DE PLANTÕES MÉDICOS/ESCALA - REALIZADA MÊS MAIO/2020

Os plantões referentes ao Pronto atendimento COVID estão identificados como PAC.

Segunda	Terça	Quarta	Quinta	Sexta	Sábado	Domingo
27 - Abril	28 - Abril	29 - Abril	30 - Abril	1 - Maio	2 - Maio	3 - Maio
07:00 - 19:00   P   Ana Lúcia Garcia 07:00 - 19:00   P   Karen Lazo * 07:00 - 19:00   P   Rodrigo Boso * 11:00 - 19:00   PAC   Mariana Araújo * 19:00 - 07:00   P   Darlon Satarem 19:00 - 07:00   P   Fred Oliveira 19:00 - 07:00   P   Juliana Ortiz 19:00 - 20:00   P   Rodrigo Boso *	07:00 - 19:00   P   Fernando Moravcik 07:00 - 19:00   P   Juliana Ortiz 07:00 - 19:00   P   Karen Lazo 11:00 - 19:00   PAC   Thatiane Giarleti * 19:00 - 07:00   P   Ana Lúcia Garcia * 19:00 - 07:00   P   Gabriela Favero * 19:00 - 07:00   P   Karen Lazo *	07:00 - 19:00   P   Ana Lúcia Garcia 07:00 - 13:00   P   Juliana Taranha * 07:00 - 13:00   P   Karen Lazo * 11:00 - 19:00   PAC   Janaína Martins * 13:00 - 19:00   P   Gabriela Favero * 13:00 - 19:00   P   Rodrigo Boso * 19:00 - 07:00   P   Ana Lúcia Garcia 19:00 - 07:00   P   Mariah Ferrão * 19:00 - 07:00   P   Paulo Pepulim	07:00 - 19:00   P   Ana Lúcia Garcia * 07:00 - 19:00   P   Mariana Araújo * 07:00 - 19:00   P   Raila Linhares 11:00 - 19:00   PAC   Fred Oliveira 19:00 - 07:00   P   Augusto Biteli 19:00 - 07:00   P   Hudson Teigão * 19:00 - 07:00   P   Raila Linhares *	07:00 - 19:00   P   Ana Lúcia Garcia 07:00 - 19:00   P   Juliana Taranha 07:00 - 19:00   P   Luiz Henrique C. 11:00 - 19:00   PAC   Mariah Ferrão * 19:00 - 07:00   P   Lana Lima * 19:00 - 07:00   P   Mariana Araújo * 19:00 - 07:00   P   Rafael Aguillar	07:00 - 19:00   P   Ana Lúcia Garcia 07:00 - 19:00   P   Fred Oliveira 07:00 - 19:00   P   Mariana Araújo * 11:00 - 19:00   PAC   Janaína Martins * 19:00 - 07:00   P   Janaína Martins * 19:00 - 07:00   P   Juliana Ortiz * 19:00 - 07:00   P   Rodrigo Boso *	07:00 - 19:00   P   Ana Lúcia Garcia * 07:00 - 19:00   P   Hudson Teigão * 07:00 - 19:00   P   Sergio Jordan * 11:00 - 19:00   PAC   Janaína Martins * 19:00 - 07:00   P   Juan Broch 19:00 - 07:00   P   Laura Baleche 19:00 - 07:00   P   Rafael Aguillar *
4 - Maio	5 - Maio	6 - Maio	7 - Maio	8 - Maio	9 - Maio	10 - Maio
07:00 - 19:00   P   Ana Lúcia Garcia 07:00 - 19:00   P   Gabriela Favero * 07:00 - 19:00   P   Karen Lazo * 11:00 - 19:00   PAC   Mariana Araújo * 19:00 - 07:00   P   Darlon Satarem 19:00 - 07:00   P   Juliana Ortiz 19:00 - 07:00   P   Raila Linhares *	07:00 - 19:00   P   Fernando Moravcik 07:00 - 19:00   P   Juliana Ortiz 07:00 - 19:00   P   Karen Lazo 11:00 - 19:00   PAC   Vitor Benevides * 19:00 - 07:00   P   Ana Lúcia Garcia * 19:00 - 07:00   P   Gabriela Favero * 19:00 - 07:00   P   Mariah Ferrão	07:00 - 19:00   P   Ana Lúcia Garcia 07:00 - 19:00   P   Juliana Taranha 07:00 - 19:00   P   Rodrigo Boso * 11:00 - 19:00   PAC   Karen Lazo * 19:00 - 07:00   P   Ana Lúcia Garcia 19:00 - 07:00   P   Bruno Priori * 19:00 - 07:00   P   Karen Lazo *	07:00 - 19:00   P   Janaína Martins * 07:00 - 19:00   P   Juliana Ortiz 07:00 - 19:00   P   Mariana Araújo * 11:00 - 19:00   PAC   Fred Oliveira * 19:00 - 07:00   P   Augusto Biteli 19:00 - 07:00   P   Mariana Araújo * 19:00 - 07:00   P   Paulo Pepulim *	07:00 - 19:00   P   Ana Lúcia Garcia 07:00 - 19:00   P   Juliana Taranha 07:00 - 19:00   P   Luiz Henrique C. 11:00 - 19:00   PAC   Mariana Araújo * 19:00 - 07:00   P   Juliana Ortiz 19:00 - 07:00   P   Mariah Ferrão * 19:00 - 07:00   P   Rafael Arruda	07:00 - 19:00   P   Juliana Ortiz * 07:00 - 19:00   P   Karen Lazo * 07:00 - 19:00   P   Mariana Araújo * 11:00 - 19:00   PAC   Gabriela Favero * 19:00 - 07:00   P   Edna Lima * 19:00 - 07:00   P   Mariah Ferrão 19:00 - 07:00   P   Rafael Arruda	07:00 - 19:00   P   Ana Lúcia Garcia * 07:00 - 19:00   P   Hudson Teigão * 07:00 - 13:00   P   Mariana Araújo * 11:00 - 19:00   PAC   Bruno Priori * 13:00 - 19:00   P   Rodrigo Boso * 19:00 - 07:00   P   Bruno Priori * 19:00 - 07:00   P   Edna Lima 19:00 - 07:00   P   Juan Broch
11 - Maio	12 - Maio	13 - Maio	14 - Maio	15 - Maio	16 - Maio	17 - Maio

07:00 - 19:00   P  Ana Lúcia García 07:00 - 19:00   P  Gabriela Favero 07:00 - 19:00   P  Rodrigo Boso * 11:00 - 19:00   PAC  Mariana Araújo * 19:00 - 07:00   P  Darlon Satarem 19:00 - 07:00   P  Fred Oliveira 19:00 - 07:00   P  Juliana Ortiz	07:00 - 19:00   P  Juliana Ortiz 07:00 - 19:00   P  Karen Lazo 07:00 - 13:00   P  Fernando Moravcik * 11:00 - 19:00   PAC  Bruno Priori * 13:00 - 19:00   P  Mariana Araújo * 19:00 - 07:00   P  Bruno Priori * 19:00 - 07:00   P  Edna Lima 19:00 - 07:00   P  Mariah Ferrão	07:00 - 19:00   P  Ana Lúcia García 07:00 - 19:00   P  Gabriela Favero 07:00 - 19:00   P  Juliana Taranha 11:00 - 19:00   PAC  Karen Lazo * 19:00 - 07:00   P  Ana Lúcia García 19:00 - 07:00   P  Bruno Priori * 19:00 - 07:00   P  Vinicius Gullo	07:00 - 19:00   P  Juliana Ortiz 07:00 - 19:00   P  Mariana Araújo * 07:00 - 19:00   P  Raila Linhares 11:00 - 19:00   PAC  Fred Oliveira * 19:00 - 07:00   P  Augusto Biteli 19:00 - 07:00   P  Gabriela Favero * 19:00 - 07:00   P  Mariah Ferrão	07:00 - 19:00   P  Ana Lúcia García 07:00 - 19:00   P  Juliana Taranha 07:00 - 19:00   P  Luiz Henrique C. 11:00 - 19:00   PAC  Mariana Araújo * 19:00 - 07:00   P  Bruno Priori * 19:00 - 07:00   P  Mariana Araújo * 19:00 - 07:00   P  Rafael Aguillar	07:00 - 19:00   P  Ana Lúcia García 07:00 - 19:00   P  Rodrigo Boso * 07:00 - 19:00   P  Thatiane Giarleti 11:00 - 19:00   PAC  Janaína Martins * 19:00 - 07:00   P  Ana Lúcia García * 19:00 - 07:00   P  Janaína Martins * 19:00 - 07:00   P  Vitor Benevides	07:00 - 19:00   P  Edna Lima * 07:00 - 19:00   P  Hudson Teigão * 07:00 - 19:00   P  Sergio Jordan * 11:00 - 19:00   PAC  Janaína Martins * 19:00 - 07:00   P  Edna Lima 19:00 - 07:00   P  Juan Broch 19:00 - 07:00   P  Laura Baleche
<b>18 - Maio</b>	<b>19 - Maio</b>	<b>20 - Maio</b>	<b>21 - Maio</b>	<b>22 - Maio</b>	<b>23 - Maio</b>	<b>24 - Maio</b>
07:00 - 19:00   PAC  Karen Lazo * 07:00 - 19:00   P  Ana Lúcia García 07:00 - 19:00   P  Bruno Priori * 07:00 - 19:00   P  Gabriela Favero 19:00 - 07:00   PAC  Mariah Ferrão * 19:00 - 07:00   P  Bruno Priori * 19:00 - 07:00   P  Fred Oliveira 19:00 - 07:00   P  Juliana Ortiz	07:00 - 19:00   PAC  Bruno Priori * 07:00 - 19:00   P  Fernando Moravcik 07:00 - 19:00   P  Juliana Ortiz 07:00 - 19:00   P  Karen Lazo 19:00 - 07:00   PAC  Vinicius Gullo * 19:00 - 07:00   P  Edna Lima 19:00 - 07:00   P  Mariah Ferrão 19:00 - 07:00   P  Rafael Arruda	07:00 - 19:00   PAC  Karen Lazo * 07:00 - 19:00   P  Ana Lúcia García 07:00 - 19:00   P  Gabriela Favero 07:00 - 19:00   P  Juliana Taranha 19:00 - 07:00   PAC  Karen Lazo * 19:00 - 07:00   P  Juliana Ortiz * 19:00 - 07:00   P  Paulo Pepulim 19:00 - 07:00   P  Vinicius Gullo	07:00 - 20:00   PAC  Fred Oliveira * 07:00 - 19:00   P  Juliana Ortiz 07:00 - 19:00   P  Mariana Araújo * 07:00 - 19:00   P  Raila Linhares 19:00 - 07:00   P  Augusto Biteli 19:00 - 07:00   P  Bruno Priori * 19:00 - 07:00   P  Paulo Gabriela Favero * 20:00 - 07:00   PAC  Vitor Benevides *	07:00 - 19:00   PAC  Juliana Taranha * 07:00 - 19:00   P  Ana Lúcia García 07:00 - 19:00   P  Luiz Henrique C. 07:00 - 19:00   P  Mariana Araújo * 19:00 - 07:00   PAC  Bruno Priori * 19:00 - 07:00   P  Juliana Ortiz 19:00 - 07:00   P  Paulo Pepulim 19:00 - 07:00   P  Rafael Arruda *	07:00 - 19:00   PAC  Rodrigo Boso * 07:00 - 19:00   P  Juliana Ortiz * 07:00 - 19:00   P  Thatiane Giarleti 07:00 - 19:00   P  Vinicius Gullo 19:00 - 07:00   PAC  Mariana Araújo * 19:00 - 07:00   P  Edna Lima * 19:00 - 07:00   P  Mariah Ferrão 19:00 - 07:00   P  Rafael Arruda	07:00 - 19:00   PAC  Hudson Teigão 07:00 - 19:00   P  Edna Lima * 07:00 - 19:00   P  Rodrigo Boso * 07:00 - 13:00   P  Mariana Araújo * 13:00 - 19:00   P  Vinicius Gullo 19:00 - 07:00   PAC  Hudson Teigão 19:00 - 07:00   P  Ana Lúcia García * 19:00 - 07:00   P  Juan Broch 19:00 - 07:00   P  Laura Baleche
<b>25 - Maio</b>	<b>26 - Maio</b>	<b>27 - Maio</b>	<b>28 - Maio</b>	<b>29 - Maio</b>	<b>30 - Maio</b>	<b>31 - Maio</b>
07:00 - 19:00   PAC  Karen Lazo * 07:00 - 19:00   P  Ana Lúcia García 07:00 - 19:00   P  Gabriela Favero 07:00 - 13:00   P  Paulo Pepulim * 13:00 - 19:00   P  Rodrigo Boso * 19:00 - 07:00   PAC  Bruno Priori * 19:00 - 07:00   P  Darlon Satarem 19:00 - 07:00   P  Fred Oliveira 19:00 - 07:00   P  Juliana Ortiz	07:00 - 19:00   PAC  Bruno Priori * 07:00 - 19:00   P  Fernando Moravcik 07:00 - 19:00   P  Karen Lazo 07:00 - 13:00   P  Juliana Ortiz * 13:00 - 19:00   P  Ana Lúcia García * 19:00 - 07:00   PAC  Vinicius Gullo * 19:00 - 07:00   P  Edna Lima 19:00 - 07:00   P  Mariah Ferrão 19:00 - 07:00   P  Rafael Arruda	07:00 - 19:00   PAC  Karen Lazo * 07:00 - 19:00   P  Ana Lúcia García 07:00 - 19:00   P  Gabriela Favero 07:00 - 19:00   P  Juliana Taranha 19:00 - 07:00   PAC  Bruno Priori * 19:00 - 07:00   P  Ana Lúcia García 19:00 - 07:00   P  Paulo Pepulim 19:00 - 07:00   P  Vinicius Gullo	07:00 - 19:00   PAC  Fred Oliveira 07:00 - 19:00   P  Bruno Priori * 07:00 - 19:00   P  Juliana Ortiz 07:00 - 19:00   P  Thatiane Giarleti * 19:00 - 07:00   PAC  Vinicius Gullo * 19:00 - 07:00   P  Augusto Biteli 19:00 - 07:00   P  Gabriela Favero * 19:00 - 07:00   P  Mariah Ferrão	07:00 - 19:00   P  Ana Lúcia García 07:00 - 19:00   P  Luiz Henrique C. 07:00 - 19:00   P  Mariana Araújo * 07:00 - 13:00   PAC  Juliana Taranha * 13:00 - 19:00   PAC  Rodrigo Boso * 19:00 - 07:00   PAC  Hudson Teigão * 19:00 - 07:00   P  Mariana Araújo * 19:00 - 07:00   P  Lana Lima * 19:00 - 07:00   P  Vitor Benevides	07:00 - 19:00   PAC  Janaína Martins * 07:00 - 19:00   P  Ana Lúcia García 07:00 - 19:00   P  Karen Lazo * 07:00 - 19:00   P  Rodrigo Boso * 19:00 - 07:00   PAC  Bruno Priori * 19:00 - 07:00   P  Ana Lúcia García * 19:00 - 07:00   P  Lana Lima * 19:00 - 07:00   P  Vitor Benevides	07:00 - 19:00   P  Edna Lima * 07:00 - 19:00   P  Hudson Teigão * 07:00 - 19:00   P  Sergio Jordan * 07:00 - 13:00   PAC  Rodrigo Boso * 13:00 - 19:00   PAC  Mariana Araújo * 19:00 - 07:00   PAC  Hudson Teigão 19:00 - 07:00   P  Edna Lima 19:00 - 07:00   P  Juan Broch 19:00 - 07:00   P  Laura Baleche
<b>1 - Junho</b>	<b>2 - Junho</b>	<b>3 - Junho</b>	<b>4 - Junho</b>	<b>5 - Junho</b>	<b>6 - Junho</b>	<b>7 - Junho</b>



07:00 - 19:00   PAC  Mariana Araújo * 07:00 - 19:00   P  Ana Lúcia Garcia 07:00 - 19:00   P  Gabriela Favero 07:00 - 19:00   P  Hudson Teigão * 19:00 - 07:00   PAC  Fred Oliveira * 19:00 - 07:00   P  Bruno Priori * 19:00 - 07:00   P  Darlon Satarem 19:00 - 07:00   P  Juliana Ortiz	07:00 - 19:00   PAC  Bruno Priori * 07:00 - 19:00   P  Fernando Moravcik 07:00 - 19:00   P  Juliana Ortiz 07:00 - 19:00   P  Karen Lazo 19:00 - 07:00   PAC  Vinicius Gullo * 19:00 - 07:00   P  Edna Lima 19:00 - 07:00   P  Mariah Ferrão 19:00 - 07:00   P  Rafael Arruda	07:00 - 19:00   PAC  Gabriela Favero * 07:00 - 19:00   P  Ana Lúcia Garcia 07:00 - 19:00   P  Janaína Martins * 07:00 - 19:00   P  Juliana Taranha 19:00 - 07:00   PAC  Bruno Priori * 19:00 - 07:00   P  Ana Lúcia Garcia 19:00 - 07:00   P  Janaína Martins * 19:00 - 07:00   P  Vinicius Gullo	07:00 - 19:00   PAC  Fred Oliveira 07:00 - 19:00   P  Bruno Priori * 07:00 - 19:00   P  Juliana Ortiz 07:00 - 19:00   P  Karen Lazo * 19:00 - 07:00   PAC  Vitor Benevides 19:00 - 07:00   P  Augusto Biteli 19:00 - 07:00   P  Mariah Ferrão 19:00 - 07:00   P  Rafael Arruda	07:00 - 19:00   PAC  Juliana Taranha 07:00 - 19:00   P  Ana Lúcia Garcia 07:00 - 19:00   P  Luiz Henrique C. 07:00 - 19:00   P  Mariana Araújo * 19:00 - 07:00   PAC  Yasmin Mino * 19:00 - 07:00   P  Ana Lúcia Garcia * 19:00 - 07:00   P  Mariana Coelho * 19:00 - 07:00   P  Paulo Pepulim *	07:00 - 19:00   P  Ana Lúcia Garcia 07:00 - 19:00   P  Hudson Teigão * 07:00 - 19:00   P  Rodrigo Boso * 07:00 - 13:00   PAC  Mariana Coelho * 13:00 - 19:00   PAC  Mariana Araújo * 19:00 - 07:00   PAC  Leonardo Turra * 19:00 - 07:00   P  Ana Lúcia Garcia * 19:00 - 07:00   P  Gabriela Favero 19:00 - 07:00   P  Mariana Araújo *	07:00 - 19:00   PAC  Hudson Teigão 07:00 - 19:00   P  Edna Lima * 07:00 - 19:00   P  Mariana Araújo * 07:00 - 19:00   P  Sergio Jordan * 19:00 - 07:00   PAC  Hudson Teigão 19:00 - 07:00   P  Edna Lima 19:00 - 07:00   P  Juan Broch 19:00 - 07:00   P  Laura Baleche
---	--	---	--	--	---	---

## ANEXO II: RELATÓRIO DE PLANTÕES MÉDICOS/ESCALA - PLANEJADA

### MÊS JUNHO/2020

Segunda	Terça	Quarta	Quinta	Sexta	Sábado	Domingo
1 - Junho	2 - Junho	3 - Junho	4 - Junho	5 - Junho	6 - Junho	7 - Junho
07:00 - 19:00  PAC  Mariana Araújo * 07:00 - 19:00  P  Ana Lúcia Garcia 07:00 - 19:00  P  Gabriela Favero 07:00 - 19:00  P  Hudson Teigão * 19:00 - 07:00  PAC  Fred Oliveira * 19:00 - 07:00  P  Bruno Priori * 19:00 - 07:00  P  Darlon Satarem 19:00 - 07:00  P  Juliana Ortiz	07:00 - 19:00  PAC  Bruno Priori * 07:00 - 19:00  P  Fernando Moravcik 07:00 - 19:00  P  Juliana Ortiz 07:00 - 19:00  P  Karen Lazo 19:00 - 07:00  PAC  Vinicius Gullo * 19:00 - 07:00  P  Edna Lima 19:00 - 07:00  P  Mariah Ferrão 19:00 - 07:00  P  Rafael Arruda	07:00 - 19:00  PAC  Gabriela Favero * 07:00 - 19:00  P  Ana Lúcia Garcia 07:00 - 19:00  P  Janaína Martins * 07:00 - 19:00  P  Juliana Taranha 19:00 - 07:00  PAC  Bruno Priori * 19:00 - 07:00  P  Ana Lúcia Garcia 19:00 - 07:00  P  Janaína Martins * 19:00 - 07:00  P  Vinicius Gullo	07:00 - 19:00  PAC  Fred Oliveira 07:00 - 19:00  P  Bruno Priori * 07:00 - 19:00  P  Juliana Ortiz 07:00 - 19:00  P  Karen Lazo * 19:00 - 07:00  PAC  Vitor Benevides 19:00 - 07:00  P  Augusto Biteli 19:00 - 07:00  P  Mariah Ferrão 19:00 - 07:00  P  Rafael Arruda	07:00 - 19:00  PAC  Juliana Taranha 07:00 - 19:00  P  Ana Lúcia Garcia 07:00 - 19:00  P  Luiz Henrique C. 07:00 - 19:00  P  Mariana Araújo * 19:00 - 07:00  PAC  Yasmin Mino * 19:00 - 07:00  P  Ana Lúcia Garcia * 19:00 - 07:00  P  Mariana Coelho * 19:00 - 07:00  P  Paulo Pepulim *	07:00 - 19:00  P  Ana Lúcia Garcia 07:00 - 19:00  P  Hudson Teigão * 07:00 - 19:00  P  Rodrigo Boso * 07:00 - 13:00  PAC  Mariana Coelho * 13:00 - 19:00  PAC  Mariana Araújo * 19:00 - 07:00  PAC  Leonardo Turra * 19:00 - 07:00  P  Ana Lúcia Garcia * 19:00 - 07:00  P  Gabriela Favero 19:00 - 07:00  P  Mariana Araújo *	07:00 - 19:00  PAC  Hudson Teigão 07:00 - 19:00  P  Edna Lima * 07:00 - 19:00  P  Mariana Araújo * 07:00 - 19:00  P  Sergio Jordan * 19:00 - 07:00  PAC  Hudson Teigão 19:00 - 07:00  P  Edna Lima 19:00 - 07:00  P  Juan Broch 19:00 - 07:00  P  Laura Baleche
8 - Junho	9 - Junho	10 - Junho	11 - Junho	12 - Junho	13 - Junho	14 - Junho
07:00 - 19:00  PAC  Mariana Araújo * 07:00 - 19:00  P  Ana Lúcia Garcia 07:00 - 19:00  P  Hudson Teigão * 07:00 - 19:00  P  Rodrigo Boso * 19:00 - 07:00  PAC  Vinicius Gullo * 19:00 - 07:00  P  Darlon Satarem 19:00 - 07:00  P  Fred Oliveira 19:00 - 07:00  P  Juliana Ortiz	07:00 - 19:00  PAC  Mariana Araújo * 07:00 - 19:00  P  Fernando Moravcik 07:00 - 19:00  P  Juliana Ortiz 07:00 - 19:00  P  Karen Lazo 19:00 - 07:00  PAC  Vinicius Gullo * 19:00 - 07:00  P  Edna Lima 19:00 - 07:00  P  Mariah Ferrão 19:00 - 07:00  P  Rafael Arruda	07:00 - 19:00  PAC  Karen Lazo * 07:00 - 19:00  P  Ana Lúcia Garcia 07:00 - 19:00  P  Gabriela Favero 07:00 - 19:00  P  Juliana Taranha 19:00 - 07:00  PAC  Karen Lazo * 19:00 - 07:00  P  Juliana Ortiz * 19:00 - 07:00  P  Paulo Pepulim 19:00 - 07:00  P  Vinicius Gullo	07:00 - 19:00  PAC  Fred Oliveira 07:00 - 19:00  P  Janaína Martins * 07:00 - 19:00  P  Juliana Ortiz 07:00 - 19:00  P  Rodrigo Boso * 19:00 - 07:00  PAC  Vitor Benevides 19:00 - 07:00  P  Ana Lúcia Garcia * 19:00 - 07:00  P  Gabriela Favero * 19:00 - 07:00  P  Mariah Ferrão	07:00 - 19:00  PAC  Juliana Taranha 07:00 - 19:00  P  Ana Lúcia Garcia 07:00 - 19:00  P  Luiz Henrique C. 07:00 - 19:00  P  Mariana Araújo * 19:00 - 07:00  PAC  Leonardo Turra * 19:00 - 07:00  P  Juliana Ortiz 19:00 - 07:00  P  Mariana Coelho * 19:00 - 07:00  P  Paulo Pepulim	07:00 - 19:00  PAC  Sergio Jordan 07:00 - 19:00  P  Ana Lúcia Garcia 07:00 - 19:00  P  Hudson Teigão * 07:00 - 19:00  P  Vinicius Gullo 19:00 - 07:00  PAC  Janaína Martins * 19:00 - 07:00  P  Juliana Ortiz * 19:00 - 07:00  P  Mariah Ferrão 19:00 - 07:00  P  Rafael Arruda	07:00 - 19:00  PAC  Hudson Teigão 07:00 - 19:00  P  Rafael Aguillar * 07:00 - 13:00  P  Gabriela Favero * 07:00 - 13:00  P  Janaína Martins * 13:00 - 19:00  P  Rodrigo Boso * 13:00 - 19:00  P  Vinicius Gullo 19:00 - 07:00  PAC  Hudson Teigão 19:00 - 07:00  P  Juan Broch 19:00 - 07:00  P  Karen Lazo * 19:00 - 07:00  P  Rafael Aguillar *
15 - Junho	16 - Junho	17 - Junho	18 - Junho	19 - Junho	20 - Junho	21 - Junho
07:00 - 19:00  PAC  Mariana Araújo * 07:00 - 19:00  P  Ana Lúcia Garcia 07:00 - 19:00  P  Gabriela Favero 07:00 - 19:00  P  Hudson Teigão * 19:00 - 07:00  PAC  Leonardo Turra * 19:00 - 07:00  P  Darlon Satarem 19:00 - 07:00  P  Fred Oliveira 19:00 - 07:00  P  Juliana Ortiz	07:00 - 19:00  PAC  Bruno Priori * 07:00 - 19:00  P  Fernando Moravcik 07:00 - 19:00  P  Juliana Ortiz 07:00 - 19:00  P  Karen Lazo 19:00 - 07:00  PAC  Vinicius Gullo * 19:00 - 07:00  P  Edna Lima 19:00 - 07:00  P  Mariah Ferrão 19:00 - 07:00  P  Rafael Arruda	07:00 - 19:00  PAC  Mariana Araújo * 07:00 - 19:00  P  Ana Lúcia Garcia 07:00 - 19:00  P  Gabriela Favero 07:00 - 19:00  P  Juliana Taranha 19:00 - 07:00  PAC  Janaína Martins * 19:00 - 07:00  P  Paulo Pepulim 19:00 - 07:00  P  Rafael Aguillar * 19:00 - 07:00  P  Vinicius Gullo	07:00 - 19:00  PAC  Fred Oliveira 07:00 - 19:00  P  Janaína Martins * 07:00 - 19:00  P  Juliana Ortiz 07:00 - 19:00  P  Rodrigo Boso * 19:00 - 07:00  PAC  Vitor Benevides 19:00 - 07:00  P  Augusto Biteli 19:00 - 07:00  P  Gabriela Favero * 19:00 - 07:00  P  Mariah Ferrão	07:00 - 19:00  PAC  Juliana Taranha 07:00 - 19:00  P  Ana Lúcia Garcia 07:00 - 19:00  P  Leonardo Turra * 07:00 - 19:00  P  Luiz Henrique C. 19:00 - 07:00  PAC  Mariana Coelho * 19:00 - 07:00  P  Bruno Priori * 19:00 - 07:00  P  Mariah Ferrão * 19:00 - 07:00  P  Rafael Aguillar	07:00 - 19:00  PAC  Sergio Jordan 07:00 - 19:00  P  Ana Lúcia Garcia 07:00 - 19:00  P  Rodrigo Boso * 07:00 - 19:00  P  Thatiane Giarleti 19:00 - 07:00  PAC  Mariana Araújo * 19:00 - 07:00  P  Edna Lima * 19:00 - 07:00  P  Hudson Teigão * 19:00 - 07:00  P  Vitor Benevides	07:00 - 19:00  PAC  Janaína Martins * 07:00 - 19:00  P  Ana Lúcia Garcia * 07:00 - 19:00  P  Hudson Teigão * 07:00 - 19:00  P  Sergio Jordan * 19:00 - 07:00  PAC  Hudson Teigão 19:00 - 07:00  P  Edna Lima 19:00 - 07:00  P  Juan Broch 19:00 - 07:00  P  Laura Baleche
22 - Junho	23 - Junho	24 - Junho	25 - Junho	26 - Junho	27 - Junho	28 - Junho

07:00 - 19:00   PAC   Mariana Araújo *	07:00 - 19:00   PAC   Bruno Priori *	07:00 - 19:00   PAC   Karen Lazo *	07:00 - 19:00   PAC   Fred Oliveira	07:00 - 19:00   PAC   Juliana Taranha	07:00 - 19:00   PAC   Sergio Jordan	07:00 - 19:00   PAC   Mariana Araújo *
07:00 - 19:00   P   Ana Lúcia Garcia	07:00 - 19:00   P   Fernando Moravcik	07:00 - 19:00   P   Ana Lúcia Garcia	07:00 - 19:00   P   Janaína Martins *	07:00 - 19:00   P   Ana Lúcia Garcia	07:00 - 19:00   P   Juliana Ortiz *	07:00 - 19:00   P   Ana Lúcia Garcia *
07:00 - 19:00   P   Hudson Teigão *	07:00 - 19:00   P   Juliana Ortiz	07:00 - 19:00   P   Gabriela Favero	07:00 - 19:00   P   Juliana Ortiz	07:00 - 19:00   P   Luiz Henrique C.	07:00 - 19:00   P   Thatiane Giarleti	07:00 - 19:00   P   Hudson Teigão *
07:00 - 19:00   P   Rodrigo Boso *	07:00 - 19:00   P   Karen Lazo	07:00 - 19:00   P   Juliana Taranha	07:00 - 19:00   P   Rodrigo Boso *	07:00 - 19:00   P   Rodrigo Boso *	07:00 - 19:00   P   Vinicius Gullo	07:00 - 13:00   P   Gabriela Favero *
19:00 - 07:00   PAC   Mariana Araújo *	19:00 - 07:00   PAC   Vinicius Gullo *	19:00 - 07:00   PAC   Karen Lazo *	19:00 - 07:00   PAC   Vitor Benevides	19:00 - 07:00   PAC   Mariana Araújo *	19:00 - 07:00   PAC   Leonardo Turra *	13:00 - 19:00   P   Vinicius Gullo
19:00 - 07:00   P   Darlon Satarem	19:00 - 07:00   P   Edna Lima	19:00 - 07:00   P   Edna Lima *	19:00 - 07:00   P   Augusto Biteli	19:00 - 07:00   P   Juliana Ortiz	19:00 - 07:00   P   Edna Lima *	19:00 - 07:00   PAC   Hudson Teigão
19:00 - 07:00   P   Fred Oliveira	19:00 - 07:00   P   Mariah Ferrão	19:00 - 07:00   P   Paulo Pepulim	19:00 - 07:00   P   Gabriela Favero *	19:00 - 07:00   P   Mayara Duveza *	19:00 - 07:00   P   Mariah Ferrão	19:00 - 07:00   P   Edna Lima
19:00 - 07:00   P   Juliana Ortiz	19:00 - 07:00   P   Rafael Arruda	19:00 - 07:00   P   Vinicius Gullo	19:00 - 07:00   P   Mariah Ferrão	19:00 - 07:00   P   Paulo Pepulim	19:00 - 07:00   P   Rafael Arruda	19:00 - 07:00   P   Juan Broch
						19:00 - 07:00   P   Laura Baleche
<b>29 - Junho</b>	<b>30 - Junho</b>	<b>1 - Julho</b>	<b>2 - Julho</b>	<b>3 - Julho</b>	<b>4 - Julho</b>	<b>5 - Julho</b>
07:00 - 19:00   PAC   Mariana Araújo *	07:00 - 19:00   PAC   Vitor Benevides	07:00 - 19:00   PAC   Mariana Araújo *	07:00 - 19:00   PAC   Fred Oliveira	07:00 - 19:00   PAC   Juliana Taranha	07:00 - 19:00   PAC   Sergio Jordan	07:00 - 19:00   PAC   Mariana Araújo *
07:00 - 19:00   P   Ana Lúcia Garcia	07:00 - 19:00   P   Fernando Moravcik	07:00 - 19:00   P   Ana Lúcia Garcia	07:00 - 19:00   P   Karen Lazo *	07:00 - 19:00   P   Ana Lúcia Garcia	07:00 - 19:00   P   Ana Lúcia Garcia	07:00 - 19:00   P   Ana Lúcia Garcia *
07:00 - 19:00   P   Gabriela Favero	07:00 - 19:00   P   Juliana Ortiz	07:00 - 19:00   P   Gabriela Favero	07:00 - 19:00   P   Karen Lazo *	07:00 - 19:00   P   Luiz Henrique C.	07:00 - 19:00   P   Karen Lazo *	07:00 - 19:00   P   Hudson Teigão *
07:00 - 19:00   P   Hudson Teigão *	07:00 - 19:00   P   Karen Lazo	07:00 - 19:00   P   Juliana Taranha	07:00 - 19:00   P   Raila Linhares	07:00 - 19:00   P   Mariana Araújo *	07:00 - 19:00   P   Rodrigo Boso *	07:00 - 19:00   P   Sergio Jordan *
19:00 - 07:00   PAC   Leonardo Turra *	19:00 - 07:00   PAC   Vinicius Gullo *	19:00 - 07:00   PAC   Leonardo Turra *	19:00 - 07:00   PAC   Vitor Benevides	19:00 - 07:00   PAC   Mariana Coelho *	19:00 - 07:00   PAC   Amanda Santarem *	19:00 - 07:00   PAC   Hudson Teigão
19:00 - 07:00   P   Darlon Satarem	19:00 - 07:00   P   Edna Lima	19:00 - 07:00   P   Ana Lúcia Garcia	19:00 - 07:00   P   Augusto Biteli	19:00 - 07:00   P   Mariana Coelho *	19:00 - 07:00   P   Edna Lima *	19:00 - 07:00   P   Edna Lima
19:00 - 07:00   P   Fred Oliveira	19:00 - 07:00   P   Mariah Ferrão	19:00 - 07:00   P   Paulo Pepulim	19:00 - 07:00   P   Mariah Ferrão	19:00 - 07:00   P   Rafael Aguilhar	19:00 - 07:00   P   Mariana Coelho *	19:00 - 07:00   P   Juan Broch
19:00 - 07:00   P   Juliana Ortiz	19:00 - 07:00   P   Rafael Arruda	19:00 - 07:00   P   Vinicius Gullo	19:00 - 07:00   P   Rafael Arruda	19:00 - 07:00   P   Rogério Pereira	19:00 - 07:00   P   Vitor Benevides	19:00 - 07:00   P   Laura Baleche
<b>6 - Julho</b>	<b>7 - Julho</b>	<b>8 - Julho</b>	<b>9 - Julho</b>	<b>10 - Julho</b>	<b>11 - Julho</b>	<b>12 - Julho</b>
07:00 - 19:00   PAC   Mariana Araújo *	07:00 - 19:00   PAC   Vitor Benevides	07:00 - 19:00   PAC   Mariana Araújo *	07:00 - 19:00   PAC   Fred Oliveira	07:00 - 19:00   PAC   Juliana Taranha	07:00 - 19:00   PAC   Sergio Jordan	07:00 - 19:00   PAC   Hudson Teigão
07:00 - 19:00   P   Ana Lúcia Garcia	07:00 - 19:00   P   Fernando Moravcik	07:00 - 19:00   P   Ana Lúcia Garcia	07:00 - 19:00   P   Juliana Ortiz	07:00 - 19:00   P   Ana Lúcia Garcia	07:00 - 19:00   P   Ana Lúcia Garcia	07:00 - 19:00   P   Ana Lúcia Garcia *
07:00 - 19:00   P   Gabriela Favero	07:00 - 19:00   P   Juliana Ortiz	07:00 - 19:00   P   Gabriela Favero	07:00 - 19:00   P   Raila Linhares	07:00 - 19:00   P   Luiz Henrique C.	07:00 - 19:00   P   Hudson Teigão *	07:00 - 13:00   P   Gabriela Favero *
07:00 - 19:00   P   Hudson Teigão *	07:00 - 19:00   P   Karen Lazo	07:00 - 19:00   P   Juliana Taranha	07:00 - 19:00   P   Rodrigo Boso *	07:00 - 19:00   P   Mariana Araújo *	07:00 - 19:00   P   Vinicius Gullo	07:00 - 13:00   P   Rafael Arruda
19:00 - 07:00   PAC   Mariah Ferrão *	19:00 - 07:00   PAC   Vinicius Gullo *	19:00 - 07:00   PAC   Janaína Martins *	19:00 - 07:00   PAC   Vitor Benevides	19:00 - 07:00   PAC   Janaína Martins *	19:00 - 07:00   PAC   Janaína Martins *	13:00 - 19:00   P   Vinicius Gullo
19:00 - 07:00   P   Darlon Satarem	19:00 - 07:00   P   Edna Lima	19:00 - 07:00   P   Ana Lúcia Garcia	19:00 - 07:00   P   Augusto Biteli	19:00 - 07:00   P   Juliana Ortiz	19:00 - 07:00   P   Edna Lima *	19:00 - 07:00   PAC   Hudson Teigão
19:00 - 07:00   P   Fred Oliveira	19:00 - 07:00   P   Mariah Ferrão	19:00 - 07:00   P   Paulo Pepulim	19:00 - 07:00   P   Mariah Ferrão	19:00 - 07:00   P   Mayara Duveza *	19:00 - 07:00   P   Mariah Ferrão	19:00 - 07:00   P   Edna Lima
19:00 - 07:00   P   Juliana Ortiz	19:00 - 07:00   P   Rafael Arruda	19:00 - 07:00   P   Vinicius Gullo	19:00 - 07:00   P   Rafael Arruda	19:00 - 07:00   P   Paulo Pepulim	19:00 - 07:00   P   Rafael Arruda	19:00 - 07:00   P   Juan Broch
						19:00 - 07:00   P   Laura Baleche

**ANEXO III: ESCALAS**

**UNIDADE DE PRONTO ATENDIMENTO – UPA**  
**IRMANDADE SANTA CASA DE MISERICÓRDIA DE BIRIGUI**  
 Rua 7 de Setembro, 600 – Centro- Lençóis Pta. - Cep: 18682-042

**ESCALA DE REVEZAMENTO PA COVID 19 / ENFERMAGEM DIA 1**

Nome	Dias do Mês	Dias da Semana																													
		1	2	3	4	5	6	7	8	9	10	11	12	13	14	15	16	17	18	19	20	21	22	23	24	25	26	27	28	29	
Função	Corem	S	S	D	S	T	Q	S	D	S	S	D	S	Q	S	S	D	S	D	S	T	Q	S	S	D	S	D	S	T	Q	Q
Fernanda C. Spadotto	2201038	ENF																													
Marta Maria Rezende	1163344	T.E																													
Luiz Felipe Camilo		T.E																													

**UNIDADE DE PRONTO ATENDIMENTO – UPA**  
**IRMANDADE SANTA CASA DE MISERICÓRDIA DE BIRIGUI**  
Rua 7 de Setembro, 600 – Centro- Lençóis Pta. - Cep: 18682-042

**ESCALA DE REVEZAMENTO COVID 19 / ENFERMAGEM NOITE 2**

Nome	Dias do Mês	M A I O / 2 0 2 0																											
		S							D							S							T						
		1	2	3	4	5	6	7	8	9	10	11	12	13	14	15	16	17	18	19	20	21	22	23	24	25	26	27	28
Carla Elvira Cavalheiro Morelli	371484																												
Angélica M. S. Damasceno																			N1		N1								
Alex Guimarães	565859																		N2		N2								
Luzinete Pereira dos Santos																			N1		N1								
																			N1		N1								

UNIDADE DE PRONTO ATENDIMENTO – UPA

Rua 7 de Setembro, 600 – Centro- Lençóis Pia. - Cep: 18682-042

ESCALA DE REVEZAMENTO COVID 19 / ENFERMAGEM DIA 1

Nome	Dias do Mês	Dias da Semana																												
		1	2	3	4	5	6	7	8	9	10	11	12	13	14	15	16	17	18	19	20	21	22	23	24	25	26	27	28	29
	Covern	S	S	D	S	T	Q	Q	S	S	D	S	T	Q	Q	S	S	D	S	T	Q	Q	S	S	D	S	T	Q	Q	S
Jeferson Silva Barreto	603841 ENF.																													
Vanda Rodrigues	0788089 T.E																													
Fernanda Aguilera Micadei	T.E																													

**UNIDADE DE PRONTO ATENDIMENTO – UPA**  
**IRMANDADE SANTA CASA DE MISERICÓRDIA DE BIRIGUI**  
Rua 7 de Setembro, 600 – Centro- Lençóis Pta. - Cep: 18682-042

**ESCALA DE REVEZAMENTO COID 19 / ENFERMAGEM NOITE 1**

Nome	Dias do Mês	Dias da Semana																												
		1	2	3	4	5	6	7	8	9	10	11	12	13	14	15	16	17	18	19	20	21	22	23	24	25	26	27	28	29
Nome	Coren	S	S	D	S	T	Q	Q	S	S	D	S	T	Q	Q	S	S	D	S	T	Q	Q	S	S	D	S	T	Q	Q	S
Diana Alberconi	141586																				N2	N2	F	N2	N2	N2	N2	N2	N2	N2
Alex Medeiros	1036102																				N2	N2	N2	N2	N2	N2	F	N2	N2	N2
Rafael Serino																					N2	N2	N2	N2	N2	N2	N2	N2	N2	N2
Thalia Coroline dos Santos																					D2	N2	N2	N2	N2	N2	N2	N2	D2	D1

**PRONTO ATENDIMENTO - PA COVID**  
**IRMANDADE SANTA CASA DE MISERICÓRDIA DE BIRIGUI**  
Rua 7 de Setembro, 600 – Centro- Lencóis Pta - Cep: 18682-042

**ESCALA DE REVEZAMENTO PA COVID: RECEPÇÃO**

Dias do Mês	Dias da Semana																													
	1	2	3	4	5	6	7	8	9	10	11	12	13	14	15	16	17	18	19	20	21	22	23	24	25	26	27	28	29	
Nome	S	S	D	S	T	Q	Q	S	S	D	S	T	Q	Q	S	S	D	S	T	Q	Q	S	S	D	S	T	Q	Q	S	
<b>RECEPÇÃO - PA</b>																														
EMANUELE MORGADO																														
JAEQUINE AP. MOREIRA OLIVEIRA																														
IVAN CARLOS SANTANA MELO																			N1	N1	N1	N1	N1	N1	N1	N1	N1	N1	N1	
GICIELY ROMERO MARTINS																		N2	N2	N2	N2	N2	N2	N2	N2	N2	N2	N2	N2	



## ANEXO IV: GALERIA DE FOTOS

### GALERIA DE FOTOS: RECEPÇÃO E EDUCAÇÃO PERMANENTE:

CLASSIFICAÇÃO DE RISCO		
CLASSIFICAÇÃO	DESCRIÇÃO	TEMPO DE ESPERA
EMERGÊNCIA	Emergência: Caso gravíssimo, com necessidade de atendimento imediato e risco de morte.	IMEDIATO
URGENTE	Urgente: Caso de gravidade moderada, necessidade de atendimento médico, sem risco imediato.	01 HORA
POUCO URGENTE	Pouco Urgente: Caso para atendimento preferencial nas unidades de atenção básica.	02 HORAS
NÃO URGENTE	Não Urgente: Caso para atendimento em unidade de saúde mais próxima da residência. Atendimento de acordo com horário de chegada ou serão direcionadas às Estratégias de Saúde da Família ou Unidades Básicas de Saúde. Queixas crônicas: reumatoides, contusões, escoriações, dor de garganta, ferimentos que não requerem fechamento e outros.	04 HORAS

CLASSIFICAÇÃO DE RISCO		
CLASSIFICAÇÃO	DESCRIÇÃO	TEMPO DE ESPERA
EMERGÊNCIA	Emergência: Caso gravíssimo, com necessidade de atendimento imediato e risco de morte.	IMEDIATO
URGENTE	Urgente: Caso de gravidade moderada, necessidade de atendimento médico, sem risco imediato.	01 HORA
POUCO URGENTE	Pouco Urgente: Caso para atendimento preferencial nas unidades de atenção básica.	02 HORAS
NÃO URGENTE	Não Urgente: Caso para atendimento em unidade de saúde mais próxima da residência. Atendimento de acordo com horário de chegada ou serão direcionadas às Estratégias de Saúde da Família ou Unidades Básicas de Saúde. Queixas crônicas: reumatoides, contusões, escoriações, dor de garganta, ferimentos que não requerem fechamento e outros.	04 HORAS



### IRMANDADE DA SANTA CASA DE MISERICÓRDIA DE BRIGUI

FUNDADA EM 1935

Declarada de Utilidade Pública pelos Decretos: Federal nº 59.502/66 – Estadual nº 9.745 e Municipal nº 422

Isento do Imposto de Renda – Ato Declaratório – Isenção nº 81000/13/71

Registrada no Conselho Nacional de Serviço Social nº 6.393/66

Organização Social de Saúde – Portaria nº 54/2016 de 27/10/2016



### IRMANDADE DA SANTA CASA DE MISERICÓRDIA DE BRIGUI

FUNDADA EM 1935

Declarada de Utilidade Pública pelos Decretos: Federal nº 59.502/66 – Estadual nº 9.745 e Municipal nº 422

Isento do Imposto de Renda – Ato Declaratório – Isenção nº 81000/13/71

Registrada no Conselho Nacional de Serviço Social nº 6.393/66

Organização Social de Saúde – Portaria nº 54/2016 de 27/10/2016



Página 58 de 117

Rua Dr. Carlos Carvalho Rosa, 115 – Bairro Silveiras – CEP-16200-917 – Birigui/SP  
(CNPJ 45.383.106/0001-50 [www.santacasabirigui.com.br](http://www.santacasabirigui.com.br))



## ANEXO X: RELATÓRIO DE ATIVIDADES DA SEGURANÇA DO TRABALHO

### Relatório de atividades da Segurança do Trabalho.

#### Atuais medidas adotadas para eliminar, minimizar e controlar os riscos de contaminação pelo COVID-19.

Diante do atual cenário mundial, muitas instituições tiveram que além de se reinventar, se recriar, no sentido de manter em andamento suas atividades e ao mesmo tempo, realizando a auto prevenção e proliferando a segurança preventiva a todos.

Nós, como instituição de saúde, de linha de frente, não falharíamos em nos precaver e manter a antecipação da prevenção alheia. Por esta razão, além das precauções já tomadas e previamente estabelecidas, necessitamos, mais do que nunca, pensar em nossos colaboradores e usuários, mantendo-os mais seguros possível, dentro de nossas capacidades e contornando com a colaboração de toda a organização, a escassez de equipamentos de trabalho e de proteção, para todos os setores.

Assim, tendo como premissa a garantia de segurança, a saúde dos colaboradores e o comprometimento com a melhor adequação do nosso ambiente ocupacional, listo abaixo, as providencias acrescidas, orientadas pela Secretaria de Saúde e Prefeitura Municipal de Lençóis Paulista e outras incorporadas, tomando como princípio a segurança e saúde de nossos colaboradores.

Todas as ações estão sendo desenvolvidas em todas unidades do enredo: Unidade de Pronto Atendimento – UPA, Base do SAMU/ Resgate Integrado (R.I.), Pronto Atendimento - P.A. – Dr. João Paccola Primo e P.A. - COVID – Pronto Atendimento COVID:

- Serviços Médicos e Enfermagem;
- Triagem externa realizada por Médicos, enfermeiros e técnicos de enfermagem;



- Tenda montada, respeitando o distanciamento de segurança entre os assentos para os usuários;
- Equipamentos e local para higienização dos profissionais e usuários;
- Este local é lavado/ higienizado pela Serviço Autônomo de Água e Esgoto do município toda semana;
- Higienização do local e mobiliário constante, pela nossa equipe de Serviço de Higiene e Limpeza;



- Demarcações restritivas exclusivas aos serviços prestados, mantendo os usuários fora da zona de contaminação;





- Demarcações de estacionamento exclusivas às ambulâncias e emergências;





**IRMANDADE DA SANTA CASA DE MISERICÓRDIA DE BIRIGUI**

FUNDADA EM 1935  
Declarada de Utilidade Pública pelos Decretos: Federal nº 59.502/66 – Estadual nº 9.745 e Municipal nº 422  
Isento do Imposto de Renda – Ato Declaratório – Isenção nº 81000/13/71  
Registrada no Conselho Nacional de Serviço Social nº 6.393/66  
Organização Social de Saúde – Portaria nº 54/2016 de 27/10/2016



**IRMANDADE DA SANTA CASA DE MISERICÓRDIA DE BIRIGUI**

FUNDADA EM 1935  
Declarada de Utilidade Pública pelos Decretos: Federal nº 59.502/66 – Estadual nº 9.745 e Municipal nº 422  
Isento do Imposto de Renda – Ato Declaratório – Isenção nº 81000/13/71  
Registrada no Conselho Nacional de Serviço Social nº 6.393/66  
Organização Social de Saúde – Portaria nº 54/2016 de 27/10/2016



- Recepção e Telefonia: Uso dos Equipamentos de Proteção Individuais de acordo com as atividades atuais:



Rua Dr. Carlos Carvalho Rosa, 115 – Bairro Silveiras – CEP-16200-917 – Birigui/SP  
(CNPJ) 45.383.106/0001-50 [www.santacasabirigui.com.br](http://www.santacasabirigui.com.br)

- Treinamento de Integração ao novos colaboradores e profissionais direcionados aos cuidados específicos do P.A.- COVID:

LISTA DE PRESENÇA					
IRMANDADE SANTA CASA DE MISERICÓRDIA DE BRIGUI					
TEMA:	Integração de Segurança				
DATA:	Mai de 2020	NÚMERO:	14830	DURAÇÃO:	120min
INSTRUTOR (s):	Lidiane Oliveira - Técnico em Segurança do Trabalho				
LOCAL:	Auditório Hospital Padua				
Colabor	Nome	Cargo	Data	Assinatura	
Integração	CARLA GRAZIELA BARRITO	Farmacêutica (II)	15/05/20	<i>[Assinatura]</i>	
Integração	CLAU BATISTA DE OLIVEIRA	Enfermeira (II)	15/05/2020	<i>[Assinatura]</i>	
Integração	CLAYTON JOSÉ DE OLIVEIRA	Enfermeira (II)	15/05/2020	<i>[Assinatura]</i>	
Integração	CRISTINA FATIMA DA SILVA	Aux. de Serviço Geral	15/05/2020	<i>[Assinatura]</i>	
Integração	ELIZABETH BARBOSA GONCALVES ZAPALA	Aux. de Serviço Geral	15/05/2020	<i>[Assinatura]</i>	
Integração	EMANUELE MORGADO	Recepçãoista	15/05/2020	<i>[Assinatura]</i>	
Integração	EVERTON JOSÉ VORALES	Camareiro	-	-	
Integração	FERNANDA AGUILETA MICADO	Técnico Enfermagem	15/05/2020	<i>[Assinatura]</i>	
Integração	GRISLEI ROBERTO MARTINS DOS SANTOS	Recepçãoista	15/05/2020	<i>[Assinatura]</i>	
Integração	GRABRIELA DE CÁSSIA FRANCISCO VIEIRA	Técnico Enfermagem	15/05/2020	<i>[Assinatura]</i>	
Integração	HILARIO MARTINS GRACIO NETO	Técnico Enfermagem	15/05/2020	<i>[Assinatura]</i>	
Integração	IVAN CARLOS SANTANA DE MELO	Recepçãoista	15/05/2020	<i>[Assinatura]</i>	
Integração	JAGUELINE APARECIDA MOREIRA DE OLIVEIRA	Recepçãoista	15/05/2020	<i>[Assinatura]</i>	
Integração	JERISON DA SILVA BARRETO	Enfermeira (II)	15/05/2020	<i>[Assinatura]</i>	
Integração	KARINA VIANA SIMIONI	Enfermeira (II)	15/05/2020	<i>[Assinatura]</i>	
Integração	LUCIANA DE FÁTIMA FRANCISCA MARIOTTO	Enfermeira (II)	15/05/2020	<i>[Assinatura]</i>	
Integração	LUIZ FELIPE CARMO	Técnico Enfermagem	15/05/2020	<i>[Assinatura]</i>	
Integração	LUIZETE PEREIRA DOS SANTOS	Técnico Enfermagem	15/05/2020	<i>[Assinatura]</i>	
Integração	MARCIA HELENA GERONIMO	Técnico Enfermagem	-	-	
Integração	NEILDE OLIVEIRA	Aux. de Serviço Geral	15/05/2020	<i>[Assinatura]</i>	
Integração	RAFAEL BERNI	Técnico Enfermagem	15/05/2020	<i>[Assinatura]</i>	
Integração	ROBERTO APARECIDO DA SILVA	Técnico Enfermagem	15/05/2020	<i>[Assinatura]</i>	
Integração	TABRÁS CRISTINA DE LIMA	Aux. de Serviço Geral	15/05/2020	<i>[Assinatura]</i>	
Integração	THALIA CAROLINE DOS SANTOS	Técnico Enfermagem	15/05/2020	<i>[Assinatura]</i>	
Integração	TIAGO MARCEUS TASSA	Técnico Enfermagem	15/05/2020	<i>[Assinatura]</i>	
Integração	VALDIR APARECIDO DOS SANTOS	Materiais	15/05/2020	<i>[Assinatura]</i>	



- Sanitização e higienização de setores, superfícies e arredores da unidade:



- P.A.- COVID – Pronto Atendimento COVID:
  - Atendimento exclusivo à pacientes com sintomas da COVID;
  - Cuidados e internações no local;
  - UTI já pronta, aguardando liberação para recebimento de pacientes;
  - Recepção sinalizando o distanciamento de segurança entre usuários e assentos;
  - Demarcações de segurança, para distanciamento do balcão receptivo;
  - Orientações visuais para o distanciamento do mesmo;
  - Fornecimento de uniformes privativos e equipamentos de proteção individuais adequados para todos os colaboradores, sem exceção.





**IRMANDADE DA SANTA CASA DE MISERICÓRDIA DE BIRIGUI**

FUNDADA EM 1935

Declarada de Utilidade Pública pelos Decretos: Federal nº 59.502/66 – Estadual nº 9.745 e Municipal nº 422

Isento do Imposto de Renda – Ato Declaratório – Isenção nº 81000/13/71

Registrada no Conselho Nacional de Serviço Social nº 6.393/66

Organização Social de Saúde – Portaria nº 54/2016 de 27/10/2016



**IRMANDADE DA SANTA CASA DE MISERICÓRDIA DE BIRIGUI**

FUNDADA EM 1935

Declarada de Utilidade Pública pelos Decretos: Federal nº 59.502/66 – Estadual nº 9.745 e Municipal nº 422

Isento do Imposto de Renda – Ato Declaratório – Isenção nº 81000/13/71

Registrada no Conselho Nacional de Serviço Social nº 6.393/66

Organização Social de Saúde – Portaria nº 54/2016 de 27/10/2016

Certo de vosso entendimento e compreensão, encerro.

Lençóis Paulista, 05 de Junho de 2020.

  
Leandro de Oliveira  
Téc. Segurança do Trabalho  
MTE/SP-35313

\_\_\_\_\_  
Gustavo Silva Domingues  
Engenheiro Segurança do Trabalho

Rua Dr. Carlos Carvalho Rosa, 115 – Bairro Silveiras – CEP-16200-917 – Birigui/SP  
(CNPJ) 45.383.106/0001-50 [www.santacasabirigui.com.br](http://www.santacasabirigui.com.br)

## ANEXO XI: ATA DE REUNIÃO

Aos 05 dias do mês de maio de 2020, as 10:00, na sede da Unidade de Pronto Atendimento do Projeto administrado pela Irmandade da Santa casa de Misericórdia de Birigui, nesta cidade de Lençóis Paulista, sito Rua Sete de Setembro, 600, reuniram-se para deliberar com os responsáveis técnicos para seleção de currículos em caráter de contrato emergência para o P.A Covid, com prazo de 90 (noventa) dias. Após as saudações iniciais colocou se em pauta os seguintes assunto: número de contratações necessárias para demanda, prazo de contratação em contrato dos novos colaboradores a serem contratados como emergencial, a condição dos contratados de não terem participado do processo seletivas com aplicações de provas ocorrido no ano em exercício, data para início dos plantões, bem como todos os assuntos pertinentes para o agilização das contratações inicialização dos trabalhos para os atendimentos aos pacientes do P.A Covid

Em concordância com os responsáveis pelas equipes de frente a Sra Jussara Aparecida Franquin, como Responsável Técnica de Enfermagem, Anaisa Basili Abade, Coordenadora Administrativa, Cleide Aparecida Rafael, Gerente Executiva e expostas todos os itens acima, a palavra foi colocada livre e como ninguém dela quisesse fazer uso, deu por encerrada à reunião da qual eu, secretáriei, lavrei a presente ata que vai assinada por mim e pelos representantes presentes na presente reunião e relacionamos os nomes dos selecionados APROVADOS PELA COMISSÃO para início imediato das contratações

**GISELE ROMERO MARTINS DOS SANTOS - FUNÇÃO: RECEPÇÃO**

**IVAN CARLOS SANTANA DE MELO – FUNÇÃO: RECEPÇÃO**

**EMANUELE MORGADO – FUNÇÃO: RECEPÇÃO**

**PATRICIA MARA DE ALMEIDA – FUNÇÃO: RECEPÇÃO**

**ÉOLA PAULA DE OLIVEIRA – FUNÇÃO: ENFERMEIRA**

**CILSO BATISTA DE OLIVEIRA - FUNÇÃO: ENFERMEIRO**

**ANGELICA MARCELINO DE SOUSA DAMACENO - FUNÇÃO: ENFERMEIRA**

**LUIZ FELIPE CAMILO – FUNÇÃO: TECNICO DE ENFERMAGEM**

**LARYSSA GABRIELLE DE SÁ- FUNÇÃO: TECNICA DE ENFERMAGEM**

**RAFAEL SERINO – FUNÇÃO:TECNICA ENFERMAGEM**

**LUZINETE PEREIRA DOS SANTOS – FUNÇÃO: TECNICA DE ENFERMAGEM**

**MARIELEN VIEIRA MACHADO – FUNCAO: TECNICA DE ENFERMAGEM**

**NELCI DE OLIVEIRA – FUNÇÃO: SERVIÇO DE HIGIENE E LIMPEZA**

COMISSÃO RESPONSÁVEL:

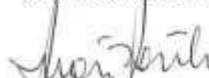

ANAISA BASILI ABADE



CLEIDE APARECIDA RAFAEL



JUSSARA AP. FRANQUIM

## ANEXO XII: DOCUMENTOS TRAMITADOS



### CÂMARA MUNICIPAL DE LENÇÓIS PAULISTA

Praça das Palmeiras, 55 - Fone/Fax: (14) 3269-6000 - CEP: 18682-900 - Lençóis Paulista - SP

Site: [www.camaralencois.sp.gov.br](http://www.camaralencois.sp.gov.br)

E-mail: [camaralencois@camaralencois.sp.gov.br](mailto:camaralencois@camaralencois.sp.gov.br)

Ofício n.º 182/2020/SEC-lpp

Lençóis Paulista, 12 de maio de 2020.

Assunto: Encaminha cópia da Moção de Congratulações n.º 34/2020

**Prezada Senhora,**

Encaminhamos a Vossa Senhoria cópia da **MOÇÃO DE CONGRATULAÇÕES N.º 34/2020**, de autoria do Vereador André Paccola Sasso, apresentada e aprovada por unanimidade nesta Casa de Leis, em Sessão Ordinária realizada no dia 11 de maio de 2020.

Sem outro particular, aproveitamos a oportunidade para reiterar nossos protestos de respeito e consideração.

Atenciosamente,

**NARDELI DA SILVA**

*Presidente da Câmara Municipal de Lençóis Paulista*

A Sua Senhoria a Senhora

**CLEIDE APARECIDA RAFAEL**

Gerente Executiva da OSS Irmandade da Santa Casa de Misericórdia de Birigui

LENÇÓIS PAULISTA – SP



## CÂMARA MUNICIPAL DE LENÇÓIS PAULISTA

Praça das Palmeiras, 55 - Fone/Fax: (14) 3269-6000 - CEP: 18682-900 - Lençóis Paulista - SP

Site: [www.camaralencois.sp.gov.br](http://www.camaralencois.sp.gov.br)

E-mail: [camaralencois@camaralencois.sp.gov.br](mailto:camaralencois@camaralencois.sp.gov.br)

*Excelentíssimo Senhor Presidente e demais  
Vereadores da Câmara Municipal de Lençóis Paulista*

### Moção N.º .....<sup>34</sup>...../2020

#### PODER LEGISLATIVO

PRT N.º 490 /2020 - 08/05/2020 - 13 h30

Câmara Municipal de Lençóis Paulista

  
DIOGO MARTINS PEREIRA  
Coordenador do Setor Legislativo

*Requer envio de Moção de Congratulações ao  
aos membros da Comissão de Acompanhamento,  
Controle, Prevenção e Tratamento do COVID-19*

Cumpridas as formalidades legais e regimentais desta Casa Legislativa e com a aprovação do Douto Plenário, requeiro à Mesa Diretora para que envie **MOÇÃO DE CONGRATULAÇÕES** aos membros da Comissão de Acompanhamento, Controle, Prevenção e Tratamento do COVID-19, pelos excelentes serviços considerados de interesse público relevante, cuidando da saúde de nossa comunidade.

Num momento de pandemia, onde todos nós ficamos reclusos com medo do vírus da morte, os membros se colocam na linha de frente, visando de maneira apolítica e corajosa, contribuir corajosamente na criação de ações visando afastar daqui os efeitos desse malefício.

Por esses motivos, essa casa de leis reconhece publicamente o trabalho voluntário, essencial e de grande relevância para preservação da vida humana, dos seguintes membros: Ricardo Conti Barbeiro, Secretário Municipal de Saúde; Lázara Aparecida Ferreira de Souza Fernandes, Coordenadora dos Serviços de Urgência e Emergência; Cleide Aparecida Rafael, Gerente Executiva da OSS Irmandade da Santa Casa de Misericórdia de Birigui; Murilo Santiago de Freitas Picarelli, Coordenador de Administração e Gestão da Saúde; Adriana Aparecida Santana, Enfermeira Responsável pela Vigilância Epidemiológica; João José Dutra, Provedor da Associação Beneficente Hospital Nossa Senhora da Piedade; Antônio Celso Gomes de Souza Barros Filho – Diretor Técnico da Associação Beneficente Hospital Nossa Senhora da Piedade; Mariah Reinato Ferrão – Diretora Técnica da OSS Irmandade da Santa Casa de Misericórdia de Birigui; Geovana Momo Nogueira de Lima – Médica Infectologista; Norberto Pompermayer, Médico Cirurgião Geral e da Medicina do Trabalho.

Que desta manifestação seja dado conhecimento aos homenageados.

Sala das Sessões "Mário Trecenti", 8 de maio de 2020.

  
André Paçoletto Sasso  
Vereador – DEM

Ofício nº 017/2020

Lençóis Paulista, 14 de Maio de 2020

Ao Ilmo Sr.

Ricardo Conti Barbeiro

Secretário de Saúde de

LENÇÓIS PAULISTA/SP

Assunto: Técnico Segurança do Trabalho e Realização de Radiografias no PA-COVID

Considerando a necessidade da presença de um Técnico de Segurança do Trabalho, para acompanhamento e orientação dos colaboradores, sugiro que o mesmo seja somente o colaborador da UPA.

Peço orientação também quanto a realização das radiologias solicitadas, pois os pacientes não poderão estar circulando entre hospital e UPA! Portanto, os exames serão realizados no Setor de Radiologia do Hospital Piedade? Serão também os radiologistas do hospital que farão tais exames?

Reafirmando nossos votos de estima e consideração, agradecemos a atenção dispensada e nos colocamos à disposição para mais informações.

  
Cleide A. Rafael  
Gerente Executiva de Projeto  
Irmandade da Santa Casa de Misericórdia de Birigui

  
Ricardo Conti Barbeiro



**PREFEITURA MUNICIPAL DE LENÇÓIS PAULISTA**

Praça das Palmeiras, 55 - Fone: (14) 3269-7000 - Fax: (14) 3269-7078

CEP 18682-900 - Lençóis Paulista - SP

www.lencoispaulista.sp.gov.br

**TERMO DE RESPONSABILIDADE**

REF.SETOR: - SAU/SAÚDE/HNSP - CENTRAL COVID-19

Eu, **CLEIDE APARECIDA RAFAEL**, RG: **15.243.948-1**, declaro ter conferido a lista dos bens patrimoniais municipais anexo, sob minha responsabilidade.

Declaro, ainda, que me obrigo a zelar pela guarda, conservação e manutenção dos referidos bens, além de comunicar o setor de controle de patrimônio quando houver:

- Aquisição;
- Venda;
- Reforma;
- Desaparecimento;
- Transferência;
- Inutilização;
- Ou, quando o mesmo se tornar excedente.

Lençóis Paulista, 22 de maio de 2020

  
\_\_\_\_\_  
**CLEIDE APARECIDA RAFAEL**  
RG: 15.243.948-1

*Recb  
22/05/2020*





**PREFEITURA MUNICIPAL DE LENCOIS PAULISTA**  
Relatório Patrimonial

22/05/2020

10:58:23

<b>Patr.</b>	<b>72799</b>	<b>Item: CADEIRAS</b>		<b>Aquisição:</b>	07/05/2020
	Local:	SAU / SAÚDE / HNSP - CENTRAL COVID-19		<b>Dt. Entrada:</b>	07/05/2020
	Resp.:	CLEIDE APARECIDA RAFAEL			
	Form.:	MAIR CREPALDI DE GODOI - ME			
	Valor:	R\$ 79,90	Nota Fiscal: NF. 3739		
	Valor Atual:	R\$ 79,90	Situação: ATIVO		
	Descr.:	Cadeira Fixa - Corvin - Cor Preto			✓
<b>DETALHES:</b>					
<b>Patr.</b>	<b>72800</b>	<b>Item: CADEIRAS</b>		<b>Aquisição:</b>	07/05/2020
	Local:	SAU / SAÚDE / HNSP - CENTRAL COVID-19		<b>Dt. Entrada:</b>	07/05/2020
	Resp.:	CLEIDE APARECIDA RAFAEL			
	Form.:	MAIR CREPALDI DE GODOI - ME			
	Valor:	R\$ 79,90	Nota Fiscal: NF. 3739		
	Valor Atual:	R\$ 79,90	Situação: ATIVO		
	Descr.:	Cadeira Fixa - Corvin - Cor Preto			✓
<b>DETALHES:</b>					
<b>Patr.</b>	<b>72801</b>	<b>Item: CADEIRAS</b>		<b>Aquisição:</b>	07/05/2020
	Local:	SAU / SAÚDE / HNSP - CENTRAL COVID-19		<b>Dt. Entrada:</b>	07/05/2020
	Resp.:	CLEIDE APARECIDA RAFAEL			
	Form.:	MAIR CREPALDI DE GODOI - ME			
	Valor:	R\$ 79,90	Nota Fiscal: NF. 3739		
	Valor Atual:	R\$ 79,90	Situação: ATIVO		
	Descr.:	Cadeira Fixa - Corvin - Cor Preto			✓
<b>DETALHES:</b>					
<b>Patr.</b>	<b>72802</b>	<b>Item: CADEIRAS</b>		<b>Aquisição:</b>	07/05/2020
	Local:	SAU / SAÚDE / HNSP - CENTRAL COVID-19		<b>Dt. Entrada:</b>	07/05/2020
	Resp.:	CLEIDE APARECIDA RAFAEL			
	Form.:	MAIR CREPALDI DE GODOI - ME			
	Valor:	R\$ 79,90	Nota Fiscal: NF. 3739		
	Valor Atual:	R\$ 79,90	Situação: ATIVO		
	Descr.:	Cadeira Fixa - Corvin - Cor Preto			✓
<b>DETALHES:</b>					
<b>Patr.</b>	<b>72803</b>	<b>Item: CADEIRAS</b>		<b>Aquisição:</b>	07/05/2020
	Local:	SAU / SAÚDE / HNSP - CENTRAL COVID-19		<b>Dt. Entrada:</b>	07/05/2020
	Resp.:	CLEIDE APARECIDA RAFAEL			
	Form.:	MAIR CREPALDI DE GODOI - ME			
	Valor:	R\$ 79,90	Nota Fiscal: NF. 3739		
	Valor Atual:	R\$ 79,90	Situação: ATIVO		
	Descr.:	Cadeira Fixa - Corvin - Cor Preto			✓
<b>DETALHES:</b>					
<b>Patr.</b>	<b>72804</b>	<b>Item: CADEIRAS</b>		<b>Aquisição:</b>	07/05/2020
	Local:	SAU / SAÚDE / HNSP - CENTRAL COVID-19		<b>Dt. Entrada:</b>	07/05/2020
	Resp.:	CLEIDE APARECIDA RAFAEL			
	Form.:	MAIR CREPALDI DE GODOI - ME			
	Valor:	R\$ 79,90	Nota Fiscal: NF. 3739		
	Valor Atual:	R\$ 79,90	Situação: ATIVO		
	Descr.:	Cadeira Fixa - Corvin - Cor Preto			✓
<b>DETALHES:</b>					
<b>Patr.</b>	<b>72805</b>	<b>Item: CADEIRAS</b>		<b>Aquisição:</b>	07/05/2020
	Local:	SAU / SAÚDE / HNSP - CENTRAL COVID-19		<b>Dt. Entrada:</b>	07/05/2020
	Resp.:	CLEIDE APARECIDA RAFAEL			
	Form.:	MAIR CREPALDI DE GODOI - ME			
	Valor:	R\$ 79,90	Nota Fiscal: NF. 3739		
	Valor Atual:	R\$ 79,90	Situação: ATIVO		
	Descr.:	Cadeira Fixa - Corvin - Cor Preto			✓
<b>DETALHES:</b>					
<b>Patr.</b>	<b>72806</b>	<b>Item: CADEIRAS</b>		<b>Aquisição:</b>	07/05/2020
	Local:	SAU / SAÚDE / HNSP - CENTRAL COVID-19		<b>Dt. Entrada:</b>	07/05/2020
	Resp.:	CLEIDE APARECIDA RAFAEL			
	Form.:	MAIR CREPALDI DE GODOI - ME			
	Valor:	R\$ 79,90	Nota Fiscal: NF. 3739		
	Valor Atual:	R\$ 79,90	Situação: ATIVO		
	Descr.:	Cadeira Fixa - Corvin - Cor Preto			✓
<b>DETALHES:</b>					
<b>Patr.</b>	<b>72807</b>	<b>Item: CADEIRAS</b>		<b>Aquisição:</b>	07/05/2020
	Local:	SAU / SAÚDE / HNSP - CENTRAL COVID-19		<b>Dt. Entrada:</b>	07/05/2020

27



PREFEITURA MUNICIPAL DE LENCOIS PAULISTA  
Relatório Patrimonial

22/05/2020

10:58:24

Resp.: CLEIDE APARECIDA RAFAEL	Local Cad.:		
Form.: NAIR CREPALDI DE GODOI - ME	Fabr.: NAO ESPECIFICADO		
Valor: R\$ 79,90 Nota Fiscal: NF. 3739	Modo Compra: AF. 4850/2020	Garantia:	✓
Valor Atual: R\$ 79,90 Situação: ATIVO			
Descr.: Cadeira Fixa - Corvím - Cor Preto			
<b>DETALHES:</b>			
<b>Patr. 72808 Item: CADEIRAS</b>		<b>Aquisição: 07/05/2020</b>	
Local: SAU / SAÚDE / HNRP - CENTRAL COVID-19		Dt. Entrada: 07/05/2020	
Resp.: CLEIDE APARECIDA RAFAEL	Local Cad.:		
Form.: NAIR CREPALDI DE GODOI - ME	Fabr.: NAO ESPECIFICADO		
Valor: R\$ 79,90 Nota Fiscal: NF. 3739	Modo Compra: AF. 4850/2020	Garantia:	✓
Valor Atual: R\$ 79,90 Situação: ATIVO			
Descr.: Cadeira Fixa - Corvím - Cor Preto			
<b>DETALHES:</b>			
<b>Patr. 72809 Item: CADEIRAS</b>		<b>Aquisição: 07/05/2020</b>	
Local: SAU / SAÚDE / HNRP - CENTRAL COVID-19		Dt. Entrada: 07/05/2020	
Resp.: CLEIDE APARECIDA RAFAEL	Local Cad.:		
Form.: NAIR CREPALDI DE GODOI - ME	Fabr.: NAO ESPECIFICADO		
Valor: R\$ 79,90 Nota Fiscal: NF. 3739	Modo Compra: AF. 4850/2020	Garantia:	✓
Valor Atual: R\$ 79,90 Situação: ATIVO			
Descr.: Cadeira Fixa - Corvím - Cor Preto			
<b>DETALHES:</b>			
<b>Patr. 72810 Item: CADEIRAS</b>		<b>Aquisição: 07/05/2020</b>	
Local: SAU / SAÚDE / HNRP - CENTRAL COVID-19		Dt. Entrada: 07/05/2020	
Resp.: CLEIDE APARECIDA RAFAEL	Local Cad.:		
Form.: NAIR CREPALDI DE GODOI - ME	Fabr.: NAO ESPECIFICADO		
Valor: R\$ 79,90 Nota Fiscal: NF. 3739	Modo Compra: AF. 4850/2020	Garantia:	✓
Valor Atual: R\$ 79,90 Situação: ATIVO			
Descr.: Cadeira Fixa - Corvím - Cor Preto			
<b>DETALHES:</b>			
<b>Patr. 72811 Item: CADEIRAS</b>		<b>Aquisição: 07/05/2020</b>	
Local: SAU / SAÚDE / HNRP - CENTRAL COVID-19		Dt. Entrada: 07/05/2020	
Resp.: CLEIDE APARECIDA RAFAEL	Local Cad.:		
Form.: NAIR CREPALDI DE GODOI - ME	Fabr.: NAO ESPECIFICADO		
Valor: R\$ 79,90 Nota Fiscal: NF. 3739	Modo Compra: AF. 4850/2020	Garantia:	✓
Valor Atual: R\$ 79,90 Situação: ATIVO			
Descr.: Cadeira Fixa - Corvím - Cor Preto			
<b>DETALHES:</b>			
<b>Patr. 72812 Item: CADEIRAS</b>		<b>Aquisição: 07/05/2020</b>	
Local: SAU / SAÚDE / HNRP - CENTRAL COVID-19		Dt. Entrada: 07/05/2020	
Resp.: CLEIDE APARECIDA RAFAEL	Local Cad.:		
Form.: NAIR CREPALDI DE GODOI - ME	Fabr.: NAO ESPECIFICADO		
Valor: R\$ 79,90 Nota Fiscal: NF. 3739	Modo Compra: AF. 4850/2020	Garantia:	✓
Valor Atual: R\$ 79,90 Situação: ATIVO			
Descr.: Cadeira Fixa - Corvím - Cor Preto			
<b>DETALHES:</b>			
<b>Patr. 72813 Item: CADEIRAS</b>		<b>Aquisição: 07/05/2020</b>	
Local: SAU / SAÚDE / HNRP - CENTRAL COVID-19		Dt. Entrada: 07/05/2020	
Resp.: CLEIDE APARECIDA RAFAEL	Local Cad.:		
Form.: NAIR CREPALDI DE GODOI - ME	Fabr.: NAO ESPECIFICADO		
Valor: R\$ 79,90 Nota Fiscal: NF. 3739	Modo Compra: AF. 4850/2020	Garantia:	✓
Valor Atual: R\$ 79,90 Situação: ATIVO			
Descr.: Cadeira Fixa - Corvím - Cor Preto			
<b>DETALHES:</b>			
<b>Patr. 72814 Item: CADEIRAS</b>		<b>Aquisição: 07/05/2020</b>	
Local: SAU / SAÚDE / HNRP - CENTRAL COVID-19		Dt. Entrada: 07/05/2020	
Resp.: CLEIDE APARECIDA RAFAEL	Local Cad.:		
Form.: NAIR CREPALDI DE GODOI - ME	Fabr.: NAO ESPECIFICADO		
Valor: R\$ 79,90 Nota Fiscal: NF. 3739	Modo Compra: AF. 4850/2020	Garantia:	✓
Valor Atual: R\$ 79,90 Situação: ATIVO			
Descr.: Cadeira Fixa - Corvím - Cor Preto			
<b>DETALHES:</b>			
<b>Patr. 72815 Item: CADIRAS GIRATORIAS</b>		<b>Aquisição: 07/05/2020</b>	
Local: SAU / SAÚDE / HNRP - CENTRAL COVID-19		Dt. Entrada: 14/05/2020	
Resp.: CLEIDE APARECIDA RAFAEL	Local Cad.:		
Form.: NAIR CREPALDI DE GODOI - ME	Fabr.: NAO ESPECIFICADO		✓



PREFEITURA MUNICIPAL DE LENCOIS PAULISTA  
Relatório Patrimonial

22/05/2020

10:58:24

Valor:	R\$ 225,00	Nota Fiscal:	NF. 3739	Modo Compra:	AF. 4850/2020	Garantia:	
Valor Atual:	R\$ 225,00	Situação:	ATIVO				
Descr.:	Cadeira Giratória - C/ Apoio de braço - Corvin - Cor Preto						✓
<b>DETALHES:</b>							
Patr.	72816	Item:	CADENRAS GIRATORIAS	Aquisição:	07/05/2020		
Local:	SAU / SAÚDE / HNRP - CENTRAL COVID-19			Dt. Entrada:	14/05/2020		
Resp.:	CLEIDE APARECIDA RAFAEL			Local Cad.:			
Forn.:	NAIR CREPALDI DE GODOI - ME			Fabr.:	NAO ESPECIFICADO		
Valor:	R\$ 225,00	Nota Fiscal:	NF. 3739	Modo Compra:	AF. 4850/2020	Garantia:	
Valor Atual:	R\$ 225,00	Situação:	ATIVO				✓
Descr.:	Cadeira Giratória - C/ Apoio de braço - Corvin - Cor Preto						
<b>DETALHES:</b>							
Patr.	72817	Item:	CADENRAS GIRATORIAS	Aquisição:	07/05/2020		
Local:	SAU / SAÚDE / HNRP - CENTRAL COVID-19			Dt. Entrada:	14/05/2020		
Resp.:	CLEIDE APARECIDA RAFAEL			Local Cad.:			
Forn.:	NAIR CREPALDI DE GODOI - ME			Fabr.:	NAO ESPECIFICADO		
Valor:	R\$ 225,00	Nota Fiscal:	NF. 3739	Modo Compra:	AF. 4850/2020	Garantia:	
Valor Atual:	R\$ 225,00	Situação:	ATIVO				✓
Descr.:	Cadeira Giratória - C/ Apoio de braço - Corvin - Cor Preto						
<b>DETALHES:</b>							
Patr.	72818	Item:	CADENRAS GIRATORIAS	Aquisição:	07/05/2020		
Local:	SAU / SAÚDE / HNRP - CENTRAL COVID-19			Dt. Entrada:	14/05/2020		
Resp.:	CLEIDE APARECIDA RAFAEL			Local Cad.:			
Forn.:	NAIR CREPALDI DE GODOI - ME			Fabr.:	NAO ESPECIFICADO		
Valor:	R\$ 225,00	Nota Fiscal:	NF. 3739	Modo Compra:	AF. 4850/2020	Garantia:	
Valor Atual:	R\$ 225,00	Situação:	ATIVO				✓
Descr.:	Cadeira Giratória - C/ Apoio de braço - Corvin - Cor Preto						
<b>DETALHES:</b>							
Patr.	72819	Item:	CADENRAS GIRATORIAS	Aquisição:	07/05/2020		
Local:	SAU / SAÚDE / HNRP - CENTRAL COVID-19			Dt. Entrada:	14/05/2020		
Resp.:	CLEIDE APARECIDA RAFAEL			Local Cad.:			
Forn.:	NAIR CREPALDI DE GODOI - ME			Fabr.:	NAO ESPECIFICADO		
Valor:	R\$ 225,00	Nota Fiscal:	NF. 3739	Modo Compra:	AF. 4850/2020	Garantia:	
Valor Atual:	R\$ 225,00	Situação:	ATIVO				✓
Descr.:	Cadeira Giratória - C/ Apoio de braço - Corvin - Cor Preto						
<b>DETALHES:</b>							
Patr.	72820	Item:	CADENRAS GIRATORIAS	Aquisição:	07/05/2020		
Local:	SAU / SAÚDE / HNRP - CENTRAL COVID-19			Dt. Entrada:	14/05/2020		
Resp.:	CLEIDE APARECIDA RAFAEL			Local Cad.:			
Forn.:	NAIR CREPALDI DE GODOI - ME			Fabr.:	NAO ESPECIFICADO		
Valor:	R\$ 225,00	Nota Fiscal:	NF. 3739	Modo Compra:	AF. 4850/2020	Garantia:	
Valor Atual:	R\$ 225,00	Situação:	ATIVO				✓
Descr.:	Cadeira Giratória - C/ Apoio de braço - Corvin - Cor Preto						6
<b>DETALHES:</b>							
Patr.	72821	Item:	MESAS	Aquisição:	07/05/2020		
Local:	SAU / SAÚDE / HNRP - CENTRAL COVID-19			Dt. Entrada:	14/05/2020		
Resp.:	CLEIDE APARECIDA RAFAEL			Local Cad.:			
Forn.:	NAIR CREPALDI DE GODOI - ME			Fabr.:	NAO ESPECIFICADO		
Valor:	R\$ 210,00	Nota Fiscal:	NF. 3739	Modo Compra:	AF. 4850	Garantia:	
Valor Atual:	R\$ 210,00	Situação:	ATIVO				✓
Descr.:	Mesa para computador - C/ suporte para teclado - Cor Cinza						
<b>DETALHES:</b>							
Patr.	72822	Item:	ROUPEIRO	Aquisição:	07/05/2020		
Local:	SAU / SAÚDE / HNRP - CENTRAL COVID-19			Dt. Entrada:	14/05/2020		
Resp.:	CLEIDE APARECIDA RAFAEL			Local Cad.:			
Forn.:	NAIR CREPALDI DE GODOI - ME			Fabr.:	NAO ESPECIFICADO		
Valor:	R\$ 730,00	Nota Fiscal:	NF. 3739	Modo Compra:	AF. 4850/2020	Garantia:	
Valor Atual:	R\$ 730,00	Situação:	ATIVO				✓
Descr.:	Armario Roupeiro - 20 Portas - Cor Cinza						
<b>DETALHES:</b>							
Patr.	72823	Item:	ROUPEIRO	Aquisição:	07/05/2020		
Local:	SAU / SAÚDE / HNRP - CENTRAL COVID-19			Dt. Entrada:	14/05/2020		
Resp.:	CLEIDE APARECIDA RAFAEL			Local Cad.:			
Forn.:	NAIR CREPALDI DE GODOI - ME			Fabr.:	NAO ESPECIFICADO		
Valor:	R\$ 730,00	Nota Fiscal:	NF. 3739	Modo Compra:	AF. 4850/2020	Garantia:	
Valor Atual:	R\$ 730,00	Situação:	ATIVO				✓



**PREFEITURA MUNICIPAL DE LENCOIS PAULISTA**  
Relatório Patrimonial

22/06/2020

10:58:24

Descr.: Armario Reupeliro - 20 Portas - Cor Cinza

**DETALHES:**

Patr.: 72824 Item: MESAS Aquisição: 07/05/2020  
Local: SAU / SAÚDE / HNSP - CENTRAL COVID-19 Dt. Entrada: 14/05/2020  
Resp.: CLEIDE APARECIDA RAFAEL Local Cad.:  
Forn.: MAIR CRESPALDI DE GODOI - ME Fabr.: NAO ESPECIFICADO  
Valor: R\$ 295,00 Nota Fiscal: NF. 3739 Modo Compra: AF. 4850/2020 Garantia: ✓  
Valor Atual: R\$ 295,00 Situação: ATIVO  
Descr.: Mesa - estrutura aço - 2 Gavetas - 1,55m

**DETALHES:**

Patr.: 72825 Item: MESAS Aquisição: 07/05/2020  
Local: SAU / SAÚDE / HNSP - CENTRAL COVID-19 Dt. Entrada: 14/05/2020  
Resp.: CLEIDE APARECIDA RAFAEL Local Cad.:  
Forn.: MAIR CRESPALDI DE GODOI - ME Fabr.: NAO ESPECIFICADO  
Valor: R\$ 295,00 Nota Fiscal: NF. 3739 Modo Compra: AF. 4850/2020 Garantia: ✓  
Valor Atual: R\$ 295,00 Situação: ATIVO  
Descr.: Mesa - estrutura aço - 2 Gavetas - 1,55m

**DETALHES:**

Patr.: 72826 Item: ARMARIO Aquisição: 07/05/2020  
Local: SAU / SAÚDE / HNSP - CENTRAL COVID-19 Dt. Entrada: 14/05/2020  
Resp.: CLEIDE APARECIDA RAFAEL Local Cad.:  
Forn.: MAIR CRESPALDI DE GODOI - ME Fabr.: NAO ESPECIFICADO  
Valor: R\$ 720,00 Nota Fiscal: NF. 3739 Modo Compra: AF. 4850/2020 Garantia: ✓  
Valor Atual: R\$ 720,00 Situação: ATIVO  
Descr.: Armario - C/ 2 portas - Cor Cinza - 1980\*1200\*450

**DETALHES:**

Patr.: 72827 Item: ARMARIO Aquisição: 07/05/2020  
Local: SAU / SAÚDE / HNSP - CENTRAL COVID-19 Dt. Entrada: 14/05/2020  
Resp.: CLEIDE APARECIDA RAFAEL Local Cad.:  
Forn.: MAIR CRESPALDI DE GODOI - ME Fabr.: NAO ESPECIFICADO  
Valor: R\$ 720,00 Nota Fiscal: NF. 3739 Modo Compra: AF. 4850/2020 Garantia: ✓  
Valor Atual: R\$ 720,00 Situação: ATIVO  
Descr.: Armario - C/ 2 portas - Cor Cinza - 1980\*1200\*450

**DETALHES:**

Patr.: 72828 Item: ARMARIO Aquisição: 07/05/2020  
Local: SAU / SAÚDE / HNSP - CENTRAL COVID-19 Dt. Entrada: 14/05/2020  
Resp.: CLEIDE APARECIDA RAFAEL Local Cad.:  
Forn.: MAIR CRESPALDI DE GODOI - ME Fabr.: NAO ESPECIFICADO  
Valor: R\$ 720,00 Nota Fiscal: NF. 3739 Modo Compra: AF. 4850/2020 Garantia: ✓  
Valor Atual: R\$ 720,00 Situação: ATIVO  
Descr.: Armario - C/ 2 portas - Cor Cinza - 1980\*1200\*450

**DETALHES:**

**VALOR TOTAL DOS PATRIMÔNIOS**

Valor Original (A):	R\$ 7.048,40	Valor Atual (B):	R\$ 7.048,40
Valor Incorporações (B):	R\$ 0,00	Valor Incorporações - Atual - (Y):	R\$ 0,00
TOTAL (A + B):	R\$ 7.048,40	TOTAL (X + Y):	R\$ 7.048,40

**DETALHE DOS VALORES POR SITUAÇÃO**

ATIVO: Original:	R\$ 7.048,40	Incorporações:	R\$ 0,00
------------------	--------------	----------------	----------



**Tipo da Ouvidoria:** Reclamação  
**Enviada por:** Juliana Bento Costa  
**E-mail:** juliana.bentocosta28@gmail.com  
**Telefone:** 14-32647155  
**Celular:** 14-997881654  
**Endereço:** Rua Abílio Lazari  
**Número:** 289  
**Bairro:** Jd Carolina  
**Cidade:** Lençóis Paulista  
**Situação:** em espera

**Conteúdo da mensagem:**

Estou entrando em contato, referente ao atendimento prestado na noite de ontem 21/05/2020. Eu cheguei a UPA, com crise forte de asma e de tanto tossir tive irritação na garganta, deixei "claro" à atendente que era "asma". Faço uso de remédio diariamente, mas quando da crise forte, simplesmente ele não funciona, se relatei asma, gostaria de saber porque me mandaram pra ala de covid-19!! Mesmo eu tornando a relatar que era asma me colocaram na observação até os exames ficarem prontos, com um paciente já diagnosticado com covid. Gente isso não pode acontecer, porque a pessoa asmática não tem resistência, se fui infectada!! Vou processar quem? Eu entendo os procedimentos, mas pessoas com crise por doença crônica, jamais pode ser exposto desta forma. Estou feliz por termos saúde de qualidade na cidade, porém estes tipos de erros não pode acontecer, hoje acordei com diarreia.. e agora, não tenho intenção nenhuma de voltar naquela upa. aguardo uma resposta por favor.  
22/05/2020 11:01



**IRMANDADE DA SANTA CASA DE MISERICÓRDIA DE BIRIGUI**

FUNDADA EM 1935

Declarada de Utilidade Pública pelos Decretos: Federal nº 59.502/66 – Estadual nº 9.745 e Municipal nº 422

Isento do Imposto de Renda – Ato Declaratório – Isenção nº 81000/13/71

Registrada no Conselho Nacional de Serviço Social nº 6.393/66

Organização Social de Saúde – Portaria nº 54/2016 de 27/10/2016



**IRMANDADE DA SANTA CASA DE MISERICÓRDIA DE BIRIGUI**

FUNDADA EM 1935

Declarada de Utilidade Pública pelos Decretos: Federal nº 59.502/66 – Estadual nº 9.745 e Municipal nº 422

Isento do Imposto de Renda – Ato Declaratório – Isenção nº 81000/13/71

Registrada no Conselho Nacional de Serviço Social nº 6.393/66

Organização Social de Saúde – Portaria nº 54/2016 de 27/10/2016

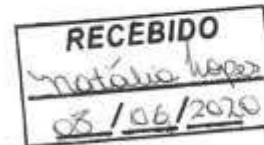

Em resposta a reclamação realizada no dia 22 de maio de 2020, pela usuária Juliana Bento Costa, cujo apontamento referia a ter sido encaminhada para o PA do COVID para atendimento sendo ela portadora de Asma, inquerindo o risco de ser atendida no local.

Venho esclarecer que conforme orientações do Ministério da Saúde para enfrentamento à pandemia do covid-19, os atendimentos foram diferenciados para sintomas respiratórios conforme fluxograma do Ministério anexo.

Safiento que o local respeita todas as normas de segurança, respeitando distanciamento e uso de EPI-Equipamento de Proteção Individual.

Assim para exclusão dos sintomas respiratórios serem provenientes de uma crise asmática ou sintomas da doença respiratória causada pelo COVID, o local mais adequado para o atendimento é a qual a paciente foi atendida.

Ressalto que a UPA é um serviço de urgência e emergência, sendo a única porta de atendimento do município, exigindo um uso racional, assim por apresentar diarreia um sintoma inicial inespecífico e de características não urgentes pela idade da paciente, deve ser avaliada na Unidade Básica de Saúde, uma vez que não apresenta critérios de gravidade.

Sem mais, elevo meus votos de estima e consideração me mantendo a disposição para eventuais esclarecimentos.

Lençóis Paulista, 30 de maio de 2020.

Dra. Mariah Renato Ferrão  
CRM/SP 175994  
DIRETORA TÉCNICA  
UPA / Lençóis Paulista

Dra Mariah Renato Ferrão

Diretora Técnica UPA – Antônio Lorenzetti Filho

*Recebido*  
*08/06/2020*  
Cleide A. Pereira  
CPF 038.043.448-93  
GERENTE EXECUTIVO

Rua Dr. Carlos Carvalho Rosa, 115 – Bairro Silveiras – CEP-16200-917 – Birigui/SP  
(18) 3649-3100 CNPJ 45.383.106/0001-50 www.santacasabirigui.com.br

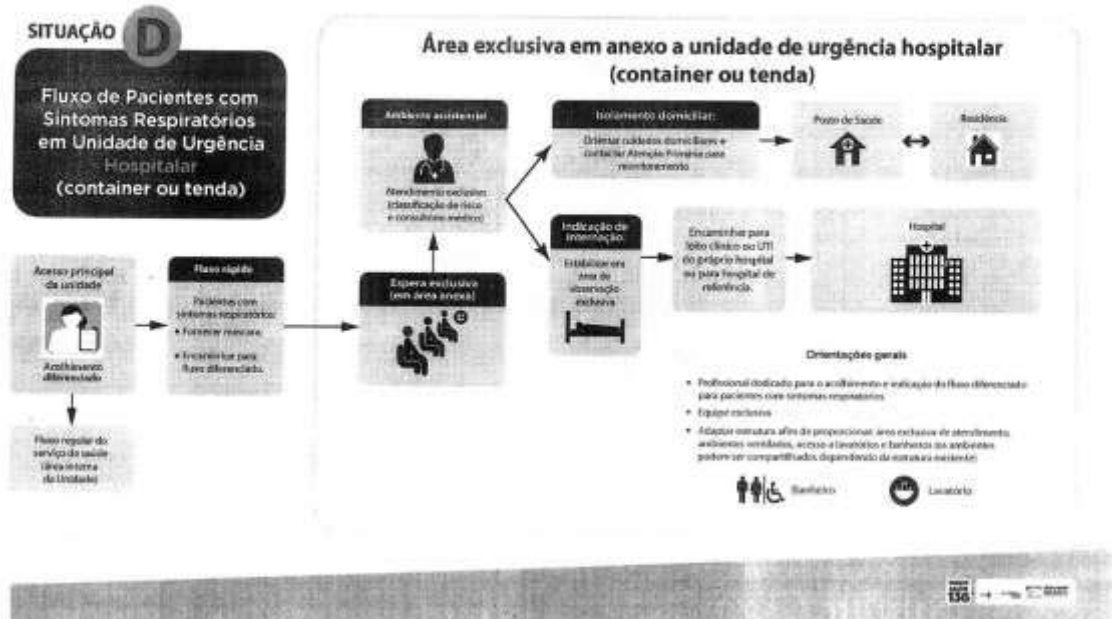
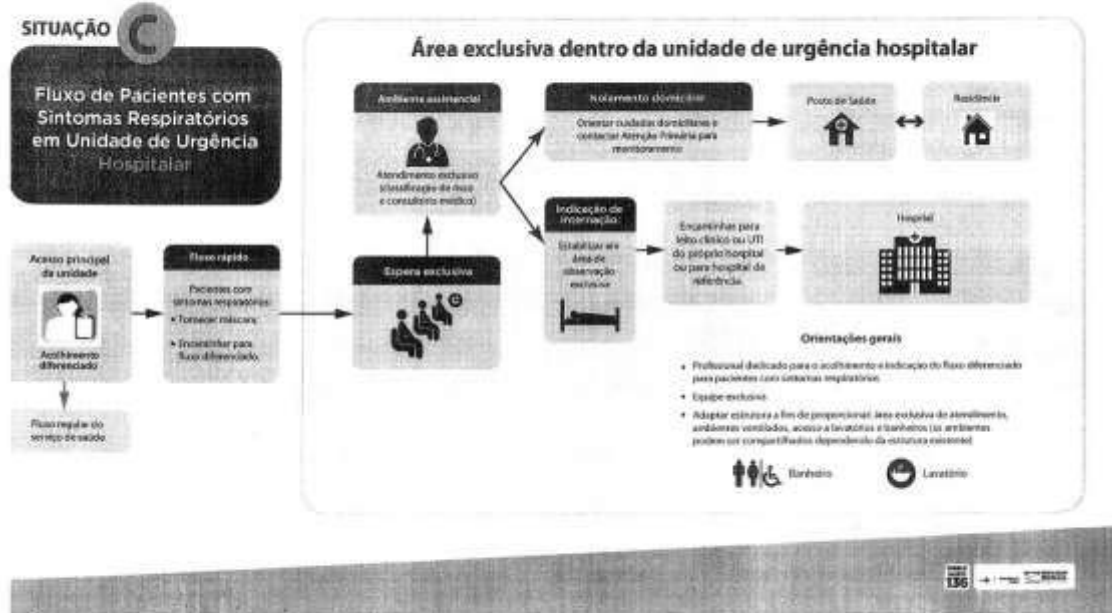

### Recomendações gerais

#### PROPOSTA DO FLUXO BÁSICO

Estabelecer acolhimento na chegada do paciente à unidade (preferencialmente, por profissional ou sublocador de saúde capacitado e com área reservada para atendimento e detecção precoce de COVID-19 em pronto atendimento, UPA 24 horas e unidade hospitalar não definida como referência).

Discriminar pacientes com sintomas respiratórios, por meio de fluxo diferenciado, para área exclusiva destinada à espera pelo atendimento. A gestão poderá utilizar um espaço dentro da unidade ou adotar uma estrutura auxiliar externa em anexo (por exemplo, tenda ou container) para estruturação desse fluxo.

#### ÁREA EXCLUSIVA

Sala de espera, instalações sanitárias, lavatórios e ambiente arquitetônico exclusivo para atendimento aos pacientes com sintomas respiratórios. É importante que se aguce tal espaço na unidade, minimizando o fluxo de circulação e possível cruzamento entre pacientes com sintomas respiratórios e os demais pacientes.

O ideal é que a área exclusiva conte com ambientes ventilados e identificação visual.

O gestor deve avaliar a estrutura existente no serviço de saúde, identificando possíveis espaços livres e ambientes que possam ser flexibilizados para se transformarem nos ambientes exclusivos de atendimento aos pacientes com sintomas respiratórios.

O ambiente arquitetônico deve contar com identificação de risco, consultório e área de atendimento com observação pelo o paciente, podendo consistir num mesmo ambiente ou estar localizado em ambientes distintos.

#### ATENDIMENTO

A prioridade é de que haja uma equipe assistencial exclusiva para atendimento ao paciente com sintomas respiratórios, composta por médicos, enfermeiro e técnico de enfermagem, evitando assim o trânsito de pacientes pelos diversos ambientes do serviço.

O atendimento deve ser sequencial conforme identificação de risco, visando para diminuir o tempo de contato entre os pacientes e diminuir disseminação de doença.

Os Fluxos de Manejo Clínico disponibilizados pelo Ministério da Saúde poderão ser adaptados para tomadas de decisão clínica.

\*O atendimento de "CHECK-IN" no Pronto Socorro da Unidade Hospitalar deve seguir as mesmas orientações citadas acima para as unidades de referência não hospitalares.

