



IRMANDADE DA SANTA CASA DE MISERICÓRDIA DE BIRIGUI

FUNDADA EM 1935

Declarada de Utilidade Pública pelos Decretos: Federal nº 59.502/66 – Estadual nº 9.745 e Municipal nº 422
Isento do Imposto de Renda – Ato Declaratório – Isenção nº 81000/13/71
Registrada no Conselho Nacional de Serviço Social nº 6.393/66
Organização Social de Saúde – Portaria nº 54/2016 de 27/10/2016

OFÍCIO Nº: 12/2018

CONTRATANTE: PREFEITURA MUNICIPAL DE BIRIGUI

Nº CONTRATO DE GESTÃO: 7782/2017

EXERCÍCIO: 2018

BIRIGUI/SÃO PAULO, 20 DE JUNHO DE 2018

Prezado Senhor:

Ref.: PRESTAÇÃO DE CONTAS – MAIO/2018

CÓPIA

Em cumprimento ao estabelecido na Lei Municipal nº 5.865/2014 e no Contrato de Gestão nº 7782/2017, firmado entre o município de Birigui e a Irmandade Santa Casa de Misericórdia de Birigui, com o compromisso entre as partes para supervisão/acompanhamento/regulação e execução de serviços no programa Estratégia Saúde da Família (ESF), nas unidades básicas de saúde, com a implementação saúde da mulher diurno, vem respeitosamente encaminhar a Prestação de Contas, conforme abaixo relacionado:

1. Relatório Assistencial com 49 páginas;
2. Relatório Contábil/Financeiro com 228 páginas contendo:
 - Certidões Negativas;
 - Resumo da Movimentação;
 - Extrato Bancário da Conta Corrente e Aplicação;
 - Relatório da Movimentação Bancária;
 - Folha Analítica;
 - Cópias das Notas Fiscais;
 - Comprovantes de Pagamentos;
 - Termo de Responsabilidade.

No ensejo, apresentamos os nossos protestos de elevada estima e distinta consideração, nos colocamos a sua inteira disposição para todos os esclarecimentos que se fizerem necessário.

Atenciosamente

Cláudio Castelão Lopes

Excelentíssimo Senhor,

Gilmar Trecco Cavaca

Secretário Municipal de Saúde de Birigui

SECRETARIA MUNICIPAL DE SAÚDE
SETOR DE PROTOCOLO - URPRO-5

Processo nº 12703 CAI 113/1805

Assunto: Solicitação providências

Data: 21/06/18 15:22

Usuário: M. Auliane Amada

OFÍCIO Nº: 12/2018

CONTRATANTE: PREFEITURA MUNICIPAL DE BIRIGUI

Nº CONTRATO DE GESTÃO: 7782/2017

EXERCÍCIO: 2018

BIRIGUI/SÃO PAULO, 20 DE JUNHO DE 2018

Prezado Senhor:

Ref.: PRESTAÇÃO DE CONTAS – MAIO/2018

Em cumprimento ao estabelecido na Lei Municipal nº 5.865/2014 e no Contrato de Gestão nº 7782/2017, firmado entre o município de Birigui e a Irmandade Santa Casa de Misericórdia de Birigui, com o compromisso entre as partes para supervisão/acompanhamento/regulação e execução de serviços no programa Estratégia Saúde da Família (ESF), nas unidades básicas de saúde, com a implementação saúde da mulher diurno, vem respeitosamente encaminhar a Prestação de Contas, conforme abaixo relacionado:

1. Relatório Assistencial com 49 páginas;
2. Relatório Contábil/Financeiro com 228 páginas contendo:
 - Certidões Negativas;
 - Resumo da Movimentação;
 - Extrato Bancário da Conta Corrente e Aplicação;
 - Relatório da Movimentação Bancária;
 - Folha Analítica;
 - Cópias das Notas Fiscais;
 - Comprovantes de Pagamentos;
 - Termo de Responsabilidade.

No ensejo, apresentamos os nossos protestos de elevada estima e distinta consideração, nos colocamos a sua inteira disposição para todos os esclarecimentos que se fizerem necessário.

Atenciosamente

Cláudio Castelão Lopes

Excelentíssimo Senhor,

Gilmar Trecco Cavaca

Secretário Municipal de Saúde de Birigui

OFÍCIO Nº: 12/2018

CONTRATANTE: PREFEITURA MUNICIPAL DE BIRIGUI

Nº CONTRATO DE GESTÃO: 7782/2017

EXERCÍCIO: 2018

BIRIGUI/SÃO PAULO, 20 DE JUNHO DE 2018

Prezado Senhor:

Ref.: PRESTAÇÃO DE CONTAS – MAIO/2018

Em cumprimento ao estabelecido na Lei Municipal nº 5.865/2014 e no Contrato de Gestão nº 7782/2017, firmado entre o município de Birigui e a Irmandade Santa Casa de Misericórdia de Birigui, com o compromisso entre as partes para supervisão/acompanhamento/regulação e execução de serviços no programa Estratégia Saúde da Família (ESF), nas unidades básicas de saúde, com a implementação saúde da mulher diurno, vem respeitosamente encaminhar a Prestação de Contas, conforme abaixo relacionado:

1. Relatório Assistencial com 49 páginas;
2. Relatório Contábil/Financeiro com 228 páginas contendo:
 - Certidões Negativas;
 - Resumo da Movimentação;
 - Extrato Bancário da Conta Corrente e Aplicação;
 - Relatório da Movimentação Bancária;
 - Folha Analítica;
 - Cópias das Notas Fiscais;
 - Comprovantes de Pagamentos;
 - Termo de Responsabilidade.

No ensejo, apresentamos os nossos protestos de elevada estima e distinta consideração, nos colocamos a sua inteira disposição para todos os esclarecimentos que se fizerem necessário.

Atenciosamente

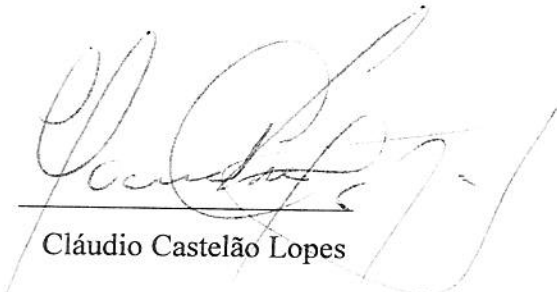
Cláudio Castelão Lopes

Excelentíssimo Senhor,

Gilmar Trecco Cavaca

Secretário Municipal de Saúde de Birigui

CONTRATANTE: PREFEITURA MUNICIPAL DE BIRIGUI
CONTRATO DE GESTÃO Nº 7782/2017
EXERCÍCIO: 2018

RELATÓRIO ASSISTENCIAL

SUPERVISÃO/ACOMPANHAMENTO/ REGULAÇÃO E EXECUÇÃO DE SERVIÇOS NO PROGRAMA ESTRATÉGIA SAÚDE DA FAMÍLIA (ESF), NAS UNIDADES BÁSICAS DE SAÚDE, COM A IMPLEMENTAÇÃO SAÚDE DA MULHER DIURNO

COMPETÊNCIA MAIO/2018





Sumário

1. RECURSOS HUMANOS	3
1.1 Previstos e Contratados.....	3
1.2 Pessoa Jurídica.....	6
2. METAS	7
2.1 atendimentos de Médicos contratados pela O.S.	7
2.2 atendimentos de Médicos efetivos.....	7
2.3 atendimentos realizados pelos Enfermeiros ESF.....	8
2.4 atendimentos realizados pelos Técnicos em Enfermagem ESF.....	8
2.5 Parecer de avaliação das metas:.....	8
3. COMPARATIVO POR UNIDADES BÁSICAS DE SAÚDE.....	9
3.1 Profissionais Médicos	10
3.2 Profissionais Médicos G.O	10
3.3 Profissionais Enfermeiros ESF	10
3.4 Profissionais Enfermeiros Efetivos.....	11
3.5 Profissionais Técnicos de Enfermagem ESF	11
3.6 Profissionais Técnicos de Enfermagem Efetivos.....	12
3.7 Profissionais Agentes Comunitários de Saúde	12
4. IMPLEMENTAÇÃO SAÚDE MULHER DIURNO	12
4.1 Atendimento Médico	12
4.2 Atendimento de Enfermagem	13
5. PROFISSIONAL ORIENTADORA DE AMAMENTAÇÃO	13
6. ABSENTEISMO/FALTA.....	14
7. EDUCAÇÃO PERMANENTE.....	14
8. GALERIA DE FOTOS	16
9. COMISSÃO INTERNA DE PREVENÇÃO DE ACIDENTES – CIPA.....	18
10. SERVIÇOS DE MANUTENÇÕES REALIZADOS	18
11. SERVIÇOS DE TRANSPORTE REALIZADOS.....	18
12. META DE EXECUÇÃO CONTRATUAL.....	18



*Irmandade da Santa Casa de Misericórdia de
Birigui – Rede Assistencial de Saúde de Birigui*



Saúde da Família

PARÂMETROS DE PRODUÇÃO PARA AVALIAÇÃO DE DESEMPENHO DO PROGRAMA DA ESF - CONFORME O ITEM 10.3 AVALIAÇÃO DE DESEMPENHO POR LINHA DE SERVIÇO	19
13. ATIVIDADE EM GRUPO.....	19
14. CONCLUSÃO FINAL.....	26
15. ANEXO I.....	28
16. ANEXO II	33
Planilha de Controle de Atividades dos Motoristas	33



1. RECURSOS HUMANOS

1.1 Previstos e Contratados

Categoria (Profissional Médico)	UBS	EFETIVO/X (CONTRATADO PELA OS)	Carga horaria
Tatyane Fernandes Moreti	UBS1	Efetivo	40/semanais
Larissa Chaves Navarro Djabak	UBS1	X	40/semanais
Clewis Henri Munhoz	UBS1	X	40/semanais
Aline Mitidieri Simões	UBS1	Efetivo	40/semanais
Marina Ramos Genaro	UBS2	X	40/semanais
Luiz Augusto Beltran Paludetto	UBS2	Efetivo	40/semanais
Victória Montecinos Maciel Rodrigues	UBS3	Efetivo	40/semanais
Danielli da Silva Cunha	UBS3	X	40/semanais
Tania Pessuti de Andrade Boliani	UBS4	Efetivo	40/semanais
Christiane Fernandes Moretti	UBS4	X	40/semanais
Nicole Stabenow Zanovello	UBS4	X	40/semanais
Fernanda Pachu Monney Fiorotto	UBS5	X	40/semanais
Lorraine do Carmo Garcia	UBS6	X	40/semanais
João Lucas Ribeiro do Vale	UBS6	X	40/semanais
Tadeu Pereira Branco	UBS6	X	40/semanais
Isadora Gabriella dos Passos Nardi	UBS6	X	40/semanais
Camila Pazian Feliciano	UBS7	Efetivo	40/semanais
Fernando Nuruki Yoshida	UBS8	X	40/semanais
Maycon de Moraes Silva	UBS9	X	40/semanais
Murilo Magno dos Santos	UBS9	X	40/semanais
José Luiz Sampaio Junior	UBS9	X	40/semanais
Anderson Fernando Braiani de Andrea	UBS10	X	40/semanais

Categoria Prevista no Plano (Profissional Enfermeiro)	UBS	CONTRATADOS PELA OS	Carga horaria
Thais Fernanda Pedi Gonçalves	UBS1	X	40/semanais
Vanessa Matias da Silva Moreira	UBS1	X	40/semanais
Ana Claudia Fernandes Teixeira	UBS1	X	40/semanais
Rosana Aparecida Belini Franzin dos Santos	UBS2	X	40/semanais
Karolyna Fernanda Biassi	UBS2	X	40/semanais
Geruza dos Santos Silva Souza	UBS3	X	40/semanais
Mayara Maciel Panini	UBS3	X	40/semanais
Patrícia Antônia Pereira do Nascimento	UBS4	X	40/semanais



*Irmandade da Santa Casa de Misericórdia de
Birigui – Rede Assistencial de Saúde de Birigui*



Saúde da Família

Laura Gonçalves Araújo	UBS4	X	40/semanais
Bruna de Oliveira	UBS4	X	40/semanais
Natani Daniele Rocha Marin	UBS5	X	40/semanais
Cilene Cristina Maretti Pereira	UBS6	X	40/semanais
Glaucia Seren De Souza	UBS6	X	40/semanais
Elaine Cristina Da Silva	UBS6	X	40/semanais
Marta de Souza Benevides	UBS6	X	40/semanais
Helen Aparecida Ramos	UBS7	X	40/semanais
Vitoria Palomo Garcia	UBS8	X	40/semanais
Fabiana Silveira Gimenes	UBS9	X	40/semanais
Mireli Fernandes Basilio	UBS9	X	40/semanais
Valeria Teles Batista	UBS9	X	40/semanais
Eliane Cristina da Silva	UBS10	X	40/semanais

Categoria Prevista no Plano (Técnico em Enfermagem)	UBS	CONTRATADOS PELA OS	Carga horaria
Vanessa Táparo Gomes Paiva	UBS1	X	40/semanais
Dourilene Rodrigues Silva	UBS1	X	40/semanais
Jussara Carneiro de Moraes Polizel	UBS1	X	40/semanais
Rosenaide de Oliveira	UBS1	X	40/semanais
Thais Aline Rocha Viudes	UBS2	X	40/semanais
Katiele Mendonça	UBS2	X	40/semanais
Rosana Apolinário	UBS3	X	40/semanais
Maria Rodrigues Teixeira	UBS3	X	40/semanais
Thais Aparecida Ferreira Souza	UBS4	X	40/semanais
Jaqueline Soler Crispim	UBS4	X	40/semanais
Diego Aparecido da Silva	UBS4	X	40/semanais
Marilda Rosangela de Oliveira	UBS5	X	40/semanais
Nathalia de Rossi Domingues da Silva	UBS6	X	40/semanais
Fernanda Ap. Nascimento dos Santos	UBS6	X	40/semanais
Cristiane Marques da Silva Soares	UBS6	X	40/semanais
Ana Carolina da Rocha Coelho	UBS6	X	40/semanais
Sandra Raquel Fernandes da Silva	UBS7	X	40/semanais
Juliane Lopes Dufino	UBS8	X	40/semanais
Diana Soares de Amorim	UBS9	X	40/semanais
Marlene Soares Dias	UBS9	X	40/semanais
Vanessa Ribeiro da Silva	UBS9	X	40/semanais
Estânia Aparecida Alves da Costa	UBS10	X	40/semanais



Categoria Prevista no Plano	Quantidade	CONTRATADOS PELA OS	Carga horaria
Coordenadora Saúde Mulher	01	X	40/semanais
Enfermeira (Saúde Mulher)	01	X	40/semanais
Técnico em enfermagem (Saúde Mulher)	01	X	40/semanais
Motorista	04	X	40/semanais
Recepcionista	01	X	40/semanais
Recepcionista II	07	X	40/semanais
Arquivo	04	X	40/semanais
Eletricista	01	X	40/semanais
Coordenador Programas Sistemas	01	X	40/semanais
Supervisor I	01	X	40/semanais
Supervisor II	03	X	40/semanais
Reguladora Sistemas e Produção	01	X	40/semanais
Coordenador Sistemas	01	X	40/semanais
Responsável de Obras	01	X	40/semanais
Pedreiro I	01	X	40/semanais
Pedreiro II	01	X	40/semanais
Jardinagem I	01	X	40/semanais
Jardinagem II	01	X	40/semanais
Pintor	01	X	40/semanais
Manutenção I	01	X	40/semanais
Serviços Gerais	01	X	40/semanais

Funcionário Efetivos:

ENFERMEIROS EFETIVOS	QUANTIDADE POR UNIDADE
UBS1	1
UBS2	2
UBS3	2
UBS4	1
UBS5	1
UBS6	2
UBS7	1
UBS8	1
UBS9	1
UBS10	1
TOTAL	13



TÉCNICO DE ENFERMAGEM EFETIVOS	QUANTIDADE POR UNIDADE
UBS1	5
UBS2	4
UBS3	5
UBS4	3
UBS5	5
UBS6	3
UBS7	4
UBS8	2
UBS9	5
UBS10	2
TOTAL	38

AGENTE COMUNITÁRIOS EFETIVOS	QUANTIDADE DE POR UNIDADE
UBS1	14
UBS2	10
UBS3	9
UBS4	11
UBS5	6
UBS6	24
UBS7	1
UBS8	6
UBS9	14
UBS10	7
TOTAL	102

1.2 Pessoa Jurídica

Previsto	Contratado
Orientadora de Amamentação	X
G A Granja Limpeza	X
L. Roberto de Souza – ME	X
CSC ATA Assessoria e Consultoria	X
Camila Colombo Andreaze Miranda	X
Fabio Roberto Lima Lais	X
Clinica Médica Burger	X
Nardac Ginecologia e Obstetrícia	X
Eduvini Consultoria em Saúde	X



2. METAS

2.1 Atendimentos de Médicos contratados pela O.S.

DESCRIÇÃO	
Quantidade Médico da ESF	16
Dias Úteis no Mês	21
Total de dias úteis para 16 médicos	336
Quantidade de dias de (visitas, grupos e capacitação)	58
TOTAL DE DIAS ÚTEIS	
278	

Meta de atendimento 50/dia	13.900
----------------------------	--------

16 MÉDICOS	DESCRIÇÃO	META	REALIZADO	%
Consultas	Programada e espontânea	50/dia-13.900	9847	70,84%
Encaminhamentos	Conforme protocolo pós avaliação	100%	100%	100%
Visitas Domiciliares	Conforme Necessidade	100%	386	100%
Atividade em Grupo			64	
Subtotal				270,84%
Total				90,28%

2.2 Atendimentos de Médicos efetivos

DESCRIÇÃO	
Quantidade Médico da ESF	06
Dias úteis no mês	21
Total de dias úteis para 06 médicos	126
Quantidade de dias de visitas, grupos e capacitação	22
TOTAL DE DIAS ÚTEIS	
107	

Meta de atendimento 50/dia	5350
----------------------------	------

06 MÉDICOS	DESCRIÇÃO	META	REALIZADO	%
------------	-----------	------	-----------	---



Consultas	Programada e espontânea	50/dia- 5350	2829	52,87%
Encaminhamentos	Conforme protocolo pós avaliação	100%	100%	100%
Visitas Domiciliares	Conforme Necessidade	100%	134	100%
Atividade em Grupo			19	
Subtotal				252,87%
Total				84,29%

2.3 Atendimentos realizados pelos Enfermeiros ESF

21 ENFERMEIROS	DESCRIÇÃO	META	REALIZADO	%
Consultas	Atender livre demanda	100%	2076	100%
Sistematização	Conforme necessidade pós avalição	100%	100%	100%
Visitas Domiciliares	05/semana	20/mês- 420	1464	348,57%
Procedimentos	Demanda da Unidade	100%	5346	100%
Grupos	Semanalmente	Semanalmente/ 66	69	104,54%
Subtotal				753,11%
Total				150,62%

2.4 Atendimentos realizados pelos Técnicos em Enfermagem ESF

22 TÉCNICOS EM ENFERMAGEM	DESCRIÇÃO	META	REALIZADO	%
Procedimento	Demanda Espontânea	400/8800	14202	161,38%
Visitas Domiciliares	10/semana	40mês/ 880	3109	353,29%
Grupo			74	
Subtotal				514,67%
Total				257,33%

2.5 Parecer de avaliação das metas:



Considerando que no mês maio tivemos no quadro 21 enfermeiros devido ao desligamento de 01 funcionário (enfermeiro) no dia 04 de maio;

Considerando que no mês maio tivemos 01 enfermeira de licença maternidade;

Considerando que no período de 01 de maio até 16 de maio tivemos uma médica efetiva de férias;

Considerando que 01 técnica em enfermagem iniciou seus trabalhos no dia 07 de maio;

Considerando que a equipe de enfermagem da ESF vem participando mensalmente das escalas de serviços dentro da Unidade de Saúde e rotineiramente cobrindo funcionário que se ausentam. Muitas Unidades Básicas de Saúde não têm enfermeiro responsável técnico nos dois períodos, onde as enfermeiras ESF acabam cobrindo a escala, inclusive em sala de vacina, prejudicando as atividades e o trabalho das ESF;

Considerando que na ultima semana do mês os quatro carros tiveram seu abastecimento reduzido para 10L, ficando um motorista parado durante um dia todo prejudicando o trabalho das equipes. Já foi devidamente informado que a necessidade semanal é de 40L por carro para que possam cumprir o cronograma de as atividades;

Considerando a diminuição da produção das 3 médicas da ESF da UBS IV, devido a diminuição da demanda, sendo grande parte do atendimento demanda espontânea.

Ressalto ainda que na rede municipal temos quatro ginecologistas, as Unidades de Saúde que não possuem esse profissional as pacientes realizam Pré Natal com os médicos da ESF, sendo que uma vez na semana é disponibilizado agenda para esse atendimento, caracterizado um atendimento diferenciado e cauteloso para seguir o protocolo das gestantes, não sendo agendados 50 pacientes nesse dia de atendimento de gestante.

3. COMPARATIVO POR UNIDADES BÁSICAS DE SAÚDE



3.1 Profissionais Médicos da ESF:

MÉDICOS	CONSULTAS	GRUPO	VD	CONSULTA PRÉ NATAL
UBS1	2105	12	84	02
UBS2	1325	8	36	00
UBS3	1104	07	57	26
UBS4	1126	14	74	00
UBS5	598	03	18	01
UBS6	2554	15	98	118
UBS7	596	04	20	14
UBS8	652	03	17	00
UBS9	1568	13	91	51
UBS10	689	04	27	46
TOTAL	12317	83	522	258

3.2 Profissionais Médicos G.O Efetivos:

MÉDICOS G.O.	CONSULTAS	CONSULTAS PRÉ NATAL
UBS1	61	88
UBS2	197	56
UBS4	131	00
UBS8	54	18
UBS10	10	01
TOTAL	453	163

3.3 Profissionais Enfermeiros ESF:

ENFERMEIROS	CONSULTAS	PROCEDIMENTOS	VD	GRUPO
UBS1	193	267	158	06
UBS2	368	520	229	08
UBS3	236	455	185	08
UBS4	191	938	174	12
UBS5	36	129	46	03
UBS6	368	1623	318	14
UBS7	93	323	37	04
UBS8	153	224	39	03



UBS9	223	542	164	08
UBS10	215	316	105	03
TOTAL	2076	5337	1455	69

3.4 Profissionais Enfermeiros Efetivos

ENFERMEIROS	CONSULTAS	PROCEDIMENTOS
UBS1	04	75
UBS2	45	70
UBS3	264	184
UBS4	17	18
UBS5	76	106
UBS6	03	26
UBS7	111	06
UBS8	77	146
UBS9	03	00
UBS10	236	76
TOTAL	836	707

3.5 Profissionais Técnicos de Enfermagem ESF

TÉCNICOS EM ENFERMAGEM	PROCEDIMENTOS	VD	GRUPO
UBS1	3223	777	13
UBS2	1277	460	08
UBS3	1024	403	02
UBS4	864	151	13
UBS5	383	115	03
UBS6	3746	359	14
UBS7	749	94	04
UBS8	566	154	02
UBS9	1974	416	12
UBS10	369	180	03
TOTAL	14175	3109	74



3.6 Profissionais Técnicos de Enfermagem Efetivos

TÉCNICOS EM ENF	PROCEDIMENTOS REALIZADOS
UBS1	1367
UBS2	2177
UBS3	1720
UBS4	639
UBS5	901
UBS6	2592
UBS7	1141
UBS8	634
UBS9	1552
UBS10	1903
TOTAL	14626

3.7 Profissionais Agentes Comunitários de Saúde

AGENTE COMUNITÁRIO DE SAÚDE	NÚMERO DE VISITAS REALIZADAS
UBS1	1749
UBS2	974
UBS3	1027
UBS4	1321
UBS5	360
UBS6	2463
UBS7	168
UBS8	849
UBS9	1799
UBS10	932
TOTAL	11642

4. IMPLEMENTAÇÃO SAÚDE MULHER DIURNO

4.1 Atendimento Médico



PROCEDIMENTO	TOTAL POR PROCEDIMENTO
CONSULTA	648
TOCOCARDIOGRAFIA ANTE-PARTO	92
ULTRASSONOGRRAFIA OBSTÉTRICA	43
ULTRASSONOGRRAFIA PELVICA GINECOLOGICA	02
ULTRASSONOGRRAFIA MAMARIA BILATERAL	07
EXERESE DE POLIPO DE UTERO	01
DRENAGEM DE GLANDULA DE BARTHOLIN SKENE	01
COLPOSCOPIA	01
PUNCAO ASPIRATIVA DE MAMA POR AGULHA FINA	02
PUNCAO DE MAMA POR AGULHA GROSSA	01
BIOPSIA DO COLO UTERINO	02
ATENDIMENTO CLÍNICO P INDICACAO FORNECIMENTO E INSERCAO D	03
TOTAL DE PROCEDIMENTOS	803

4.2 Atendimento de Enfermagem

PROCEDIMENTO	TOTAL POR PROCEDIMENTO
AVALIAÇÃO ANTROMOMÉTRICA	487
ATIVIDADE EDUCATIVA EM GRUPO	68
COLETA MATERIAL CITOPATOLOGICO	646
CONSULTA	646
PA	963
RETIRADA DE PONTO	39
ADM MEDICAMENTOS	54
GLICEMIA CAPILAR	15
CURATIVO GRAU I	2
ESCUTA INICIAL/ORIENTACAO/ACOLHIMENTO	823
TOTAL DE PROCEDIMENTOS	3743

5. PROFISSIONAL ORIENTADORA DE AMAMENTAÇÃO

PROCEDIMENTO	TOTAL DE PROCEDIMENTOS
ASM PUERPÉRIO	193
VISITA SANTA CASA	05
PALESTRA UBS2	01
PALESTRA UBS8	01



PALESTRA UBS4	01
PALESTRA UBS10	01

6. ABSENTEISMO/FALTA

Os absenteísmos/falta são considerados (paciente não compareceu / paciente não aguardou a consulta) conforme relatório do sistema informatização do município, conforme em anexo.

ABSENTEÍSMO	
UNIDADE	QUANTIDADE
UBS – 1	660
UBS – 2	425
UBS – 3	243
UBS – 4	620
UBS – 5	11
UBS – 6	796
UBS – 7	80
UBS - 8	08
UBS – 9	179
UBS – 10	321
TOTAL	3.343

7. EDUCAÇÃO PERMANENTE

Capacitação em exame citopatológico de colo uterino para enfermeiras da estratégia da saúde da família realizada em duas turmas, uma no dia 08 de maio e a segunda dia 17 de maio, das 9h às 12h no Ambulatório da Saúde da Mulher, foram capacitados 04 enfermeiras ESF.



*Irmandade da Santa Casa de Misericórdia de
Birigui – Rede Assistencial de Saúde de Birigui*



Saúde da Família

Capacitação em “Microcefalia e toxoplasmose congênita”, realizada no teatro da UNIP de Araçatuba, no dia 10 de maio, em duas turmas, a primeira das 8h às 12h e a segunda das 13h às 17h.

Reunião a respeito da Proposta para finalização do Protocolo do Fluxo de Atendimento em Rede no Enfrentamento à Violência Contra a Criança e o Adolescente, realizada no Centro de Inclusão Social - CIS de Birigui, no dia 15 de maio das 8h as 16h, estavam presentes 01 enfermeira ESF, 02 supervisores, 01 coordenador de programa e sistemas e 01 coordenador da Saúde da Mulher.

Capacitação à respeito do Protocolo de encaminhamento da Rede Hebe Camargo (oncologia), realizada no anfiteatro da Santa Casa de Misericórdia de Araçatuba, em duas turmas, a primeira no dia 22/05 das 13:30 as 17h e a segunda no dia 24/05 das 13:30 as 17h. Foram capacitados 02 Médicos ESF e 02 Enfermeiros ESF.

Capacitação em Atendimento e assistência ao Pré Natal na Atenção básica, realizada no Salão Nobre da Santa Casa de Birigui/SP, às 17h. Estavam presentes 03 supervisores ESF, 01 coordenador de programa e sistemas, 01 supervisor de enfermagem, 01 coordenador da saúde da mulher. Foram capacitados 12 médicos ESF, 15 enfermeiras ESF, 04 enfermeiras concursadas e 02 médicos G.O.

Capacitação em Pré-Natal, no Ambulatório de Saúde da Mulher, foram capacitados 04 Médicos ESF.

Capacitação em Pediatria, no Centro Médico de Especialidades, foram capacitados 15 Médicos ESF.

Capacitação comportamental realizada pela empresa Turnover Consultoria, Treinamentos & Hunting, através do professor e palestrante Fábio Lais. Participação, na Turma 02 em 09/05, 23 agentes comunitários de saúde, na Turma 03 em 09/05 11 agentes comunitários de saúde, na Turma 04 em 09/05 13 agentes comunitários de saúde e 2 profissionais de recepção Turma 05 em 16/05, no Salão Nobre da Santa Casa de Misericórdia de Birigui/SP às 15h.



*Irmandade da Santa Casa de Misericórdia de
Birigui – Rede Assistencial de Saúde de Birigui*



8. GALERIA DE FOTOS

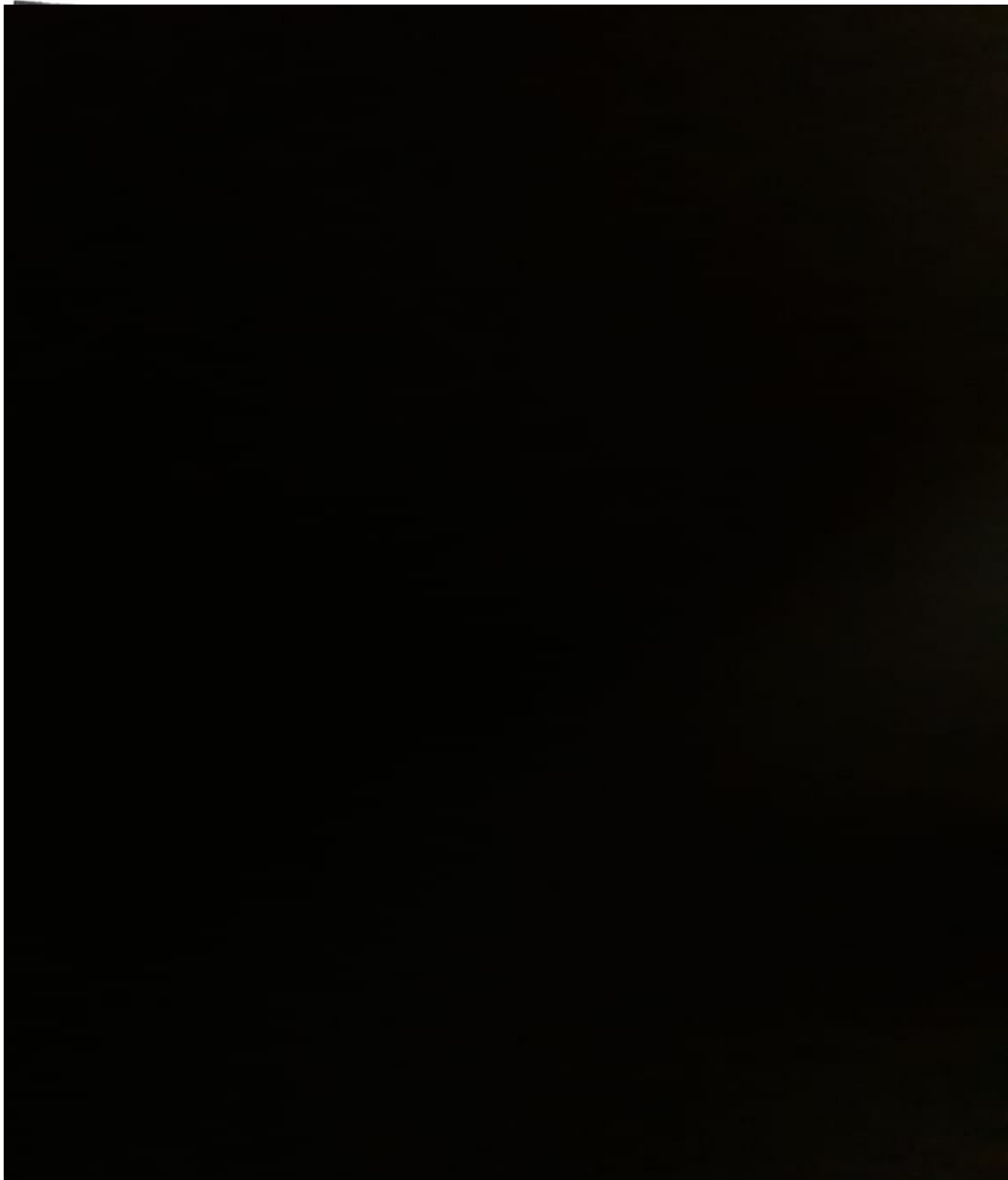

 



*Irmandade da Santa Casa de Misericórdia de
Birigui – Rede Assistencial de Saúde de Birigui*



Saúde da Família

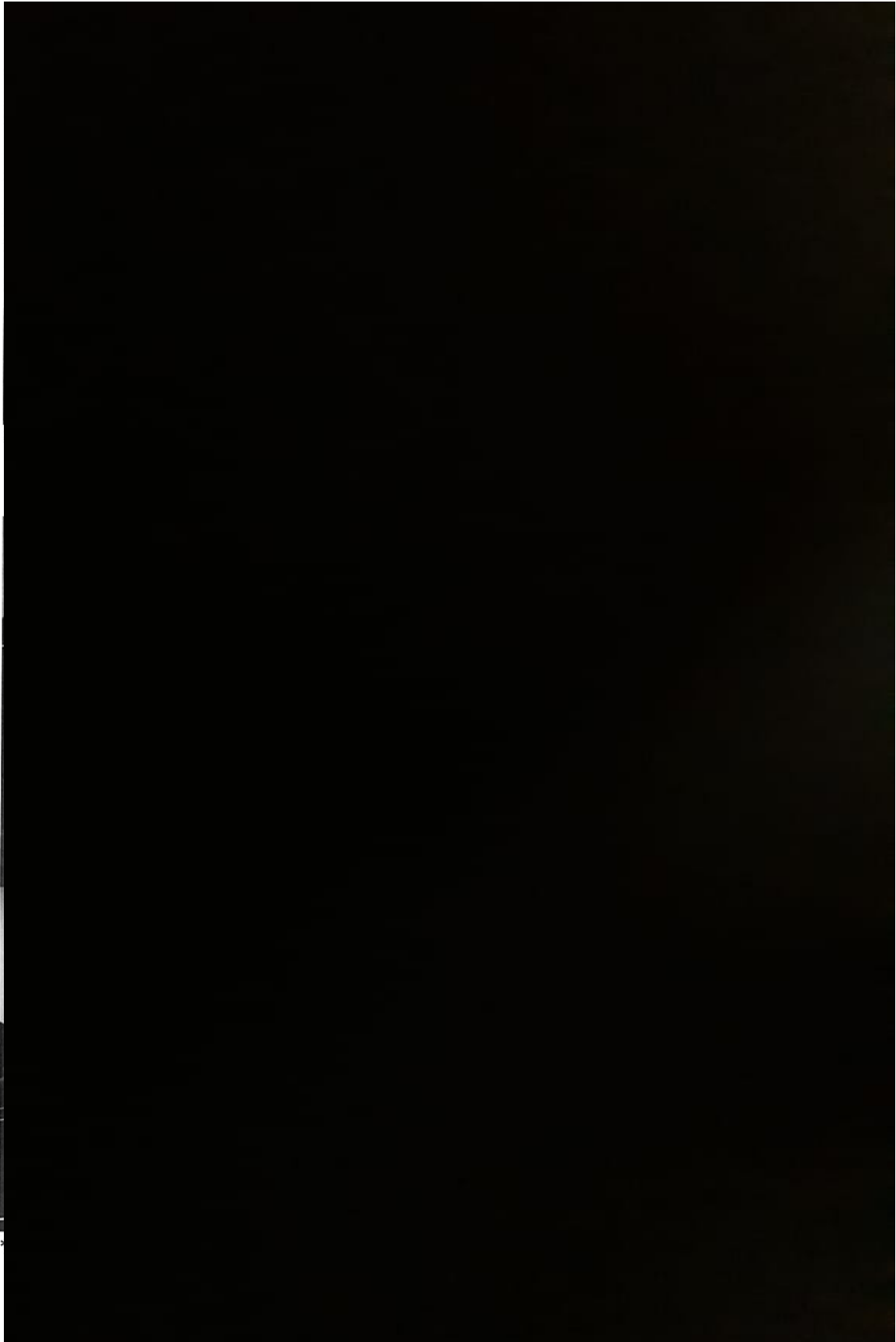

[Handwritten signature]



9. COMISSÃO INTERNA DE PREVENÇÃO DE ACIDENTES – CIPA

No dia 23 de maio foi fixado em todas as Unidades Básicas de Saúde e Ambulatório da Saúde da Mulher o Edital de Convocação para Inscrição de Eleição CIPA gestão 2018/2019, onde ficaram todos os colaboradores da ESF - O.S. convocados para inscrição do pleito eleitoral dos membros da Comissão Interna de Prevenção de Acidentes – CIPA, gestão 2018/2019, de acordo com a NR-5, aprovada pela portaria nº3214 de 1978, baixada pelo Ministério do Trabalho, a ser realizada nos dias dos dias 23 de maio a 07 de junho, no horário de expediente no próprio estabelecimento.

10. SERVIÇOS DE MANUTENÇÕES REALIZADOS

Segue no anexo I o relatório de manutenções realizadas no mês de maio.

11. SERVIÇOS DE TRANSPORTE REALIZADOS

Os motoristas Ademilson dos Santos Silva carro FORD FIESTA placa DKI 6079, Cyro Cardoso De Campos Neto carro FORD FIESTA placa DKI 6083, Luciano Ferreira de Souza carro FORD FIESTA placa DKI 6078 e Valdir Vicente da Rocha carro FORD FIESTA placa DKI 6082 realizaram suas atividades conforme o cronograma estabelecido de visitas domiciliares e Atividade em Grupo pelas Equipes Saúde Família- ESF , exceto nas datas de racionamento de combustível, segue as planilhas de controle no anexo II.

12. META DE EXECUÇÃO CONTRATUAL

META DO PLANO DE TRABALHO	100%
REALIZADO PELA ESF DA OSS	166,07%
META DO PLANO DE TRABALHO	100%
REALIZADO PELA ESF FUNCIONÁRIOS EFETIVOS	84,29%

Handwritten signature

Handwritten signature



MÉDIA TOTAL DOS ATENDIMENTOS	125,18%
META DO PLANO DE TRABALHO	100%

**PARÂMETROS DE PRODUÇÃO PARA AVALIAÇÃO DE DESEMPENHO
DO PROGRAMA DA ESF - CONFORME O ITEM 10.3 AVALIAÇÃO DE
DESEMPENHO POR LINHA DE SERVIÇO**

FAIXAS DE DESCONTO	
EXECUÇÃO APRESENTADA META	% DE DESCONTO
MAIOR 85,00 %	SEM DESCONTO
84,99% - 70,00%	DESCONTO 5% DO CUSTEIO MENSAL
MENOR 69,99 %	DESCONTO DE 10% DO CUSTEIO MENSAL – REAVLIAÇÃO DAS METAS E / OU RH

O que tange ao objeto do contrato de prestação de serviço demonstramos que meta dos serviços contratos atingiu 125,18 %, desta forma podemos identificar os objetivos foram alcançados.

13. ATIVIDADE EM GRUPO

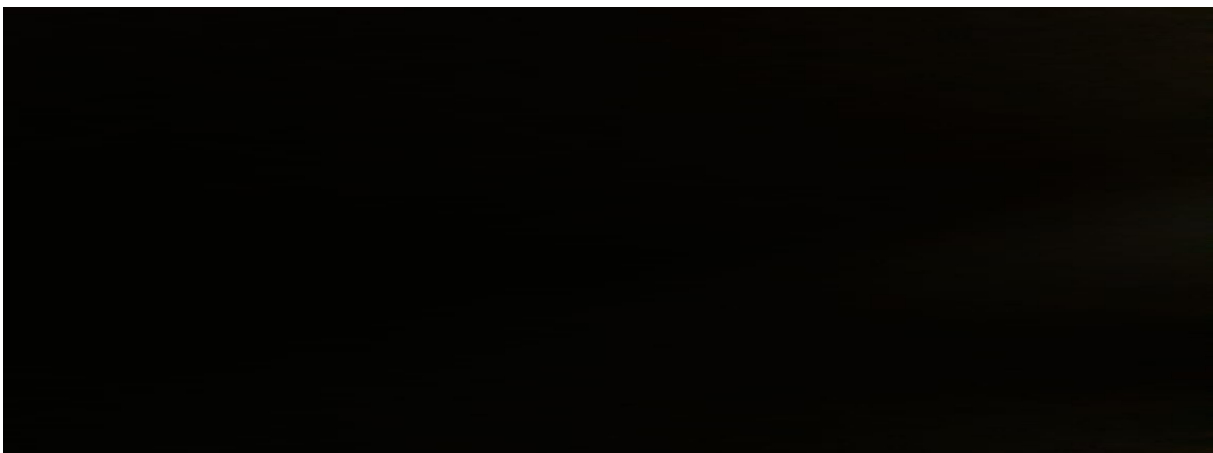

ONA

[Handwritten signature]



*Irmandade da Santa Casa de Misericórdia de
Birigui – Rede Assistencial de Saúde de Birigui*



Saúde da Família

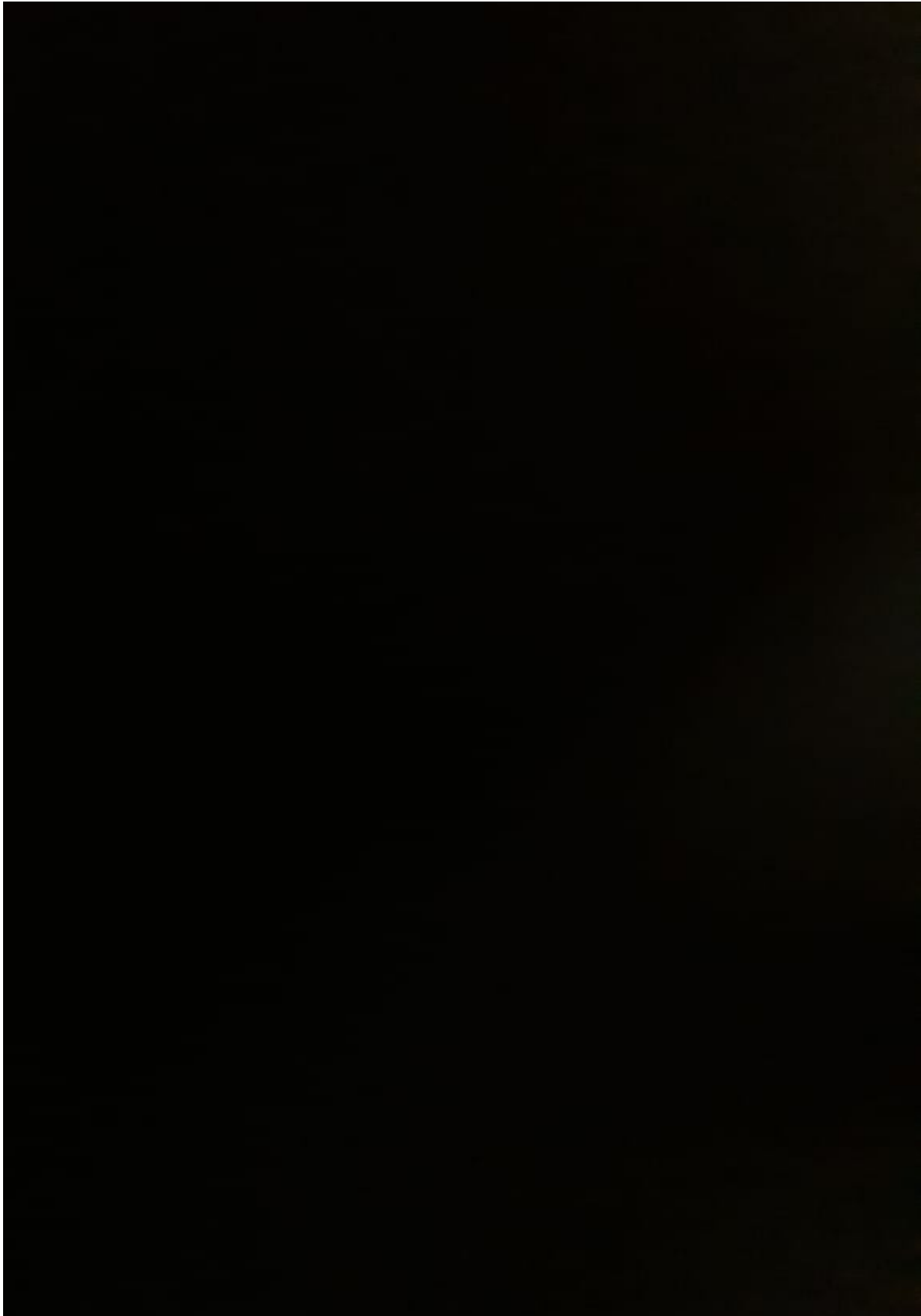

No dia 18 de maio a Estratégia Saúde da Família da Unidade Básica de Saúde do Bairro Jandaia

[Handwritten signature]
20



*Irmandade da Santa Casa de Misericórdia de
Birigui – Rede Assistencial de Saúde de Birigui*



Saúde da Família

realizou uma palestra sobre hanseníase e orientações sobre a vacina contra influenza para os participantes da atividade em grupo que acontece semanalmente, as orientações foram passadas pelo Dr Fernando Nuruki Yoshida, juntamente com os estagiários em medicina.

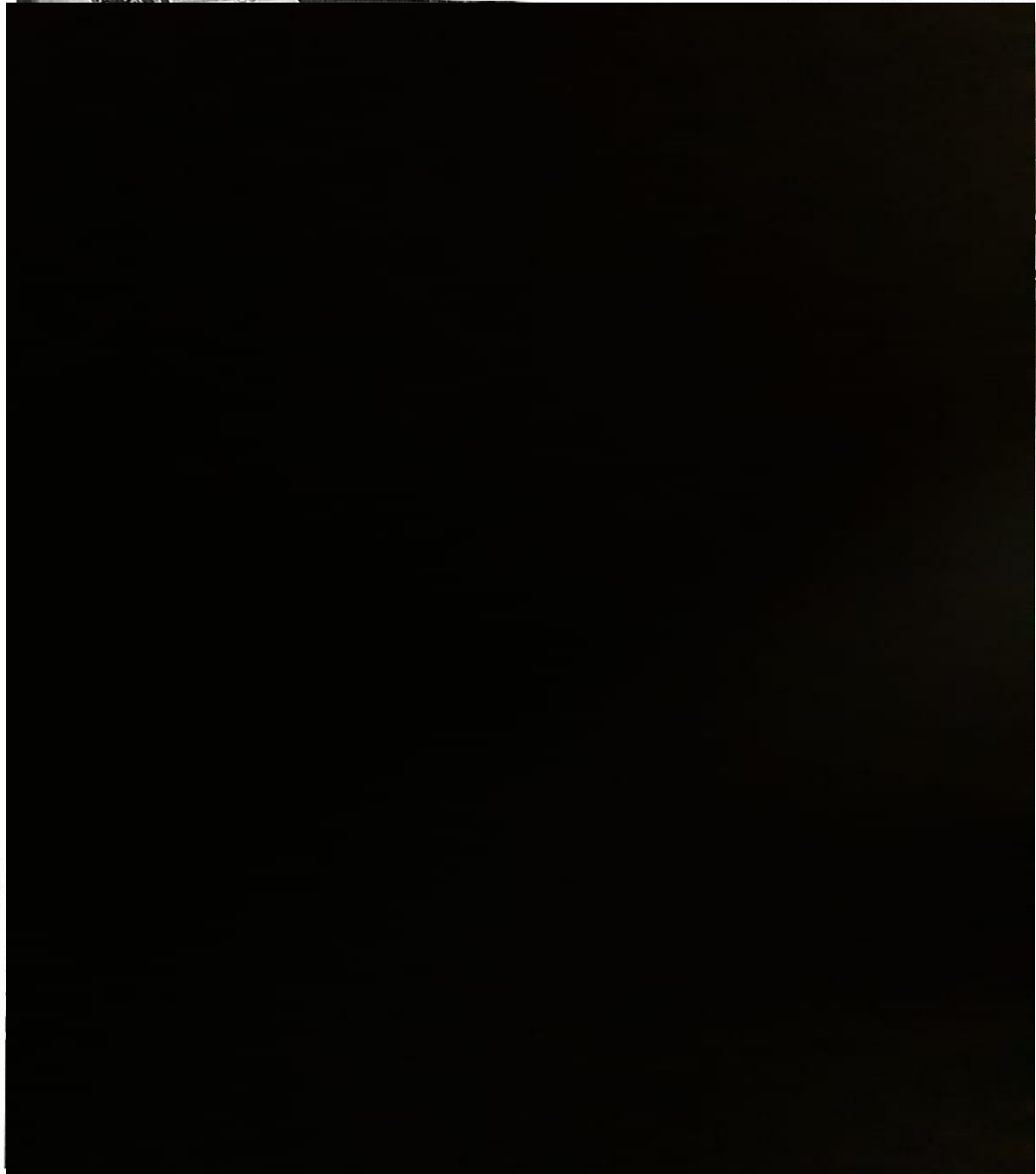

No dia 18 de maio a Estratégia Saúde da Família do bairro Jandaia proporcionou uma tarde especial para as gestantes, com a realização de uma palestra em parceria com a Saúde da Mulher, o tema Aleitamento Materno foi abordado por Célia Moimás de Brito (Dona Célia).



*Irmandade da Santa Casa de Misericórdia de
Birigui – Rede Assistencial de Saúde de Birigui*



Saúde da Família



No dia 25 de maio a Estratégia Saúde da Família da Unidade Básica de Saúde do Bairro Tijuca realizou uma palestra sobre tuberculose para os participantes da atividade em grupo que acontece semanalmente na Igreja Santa Luzia, as orientações foram passadas pelo Dr João Lucas Ribeiro do Vale, juntamente com a enfermeira Glaucia Seren de Souza e a técnica em enfermagem Fernanda Aparecida e os estagiários em medicina. Também foi oferecidas vacinas contra influenza para a população acima de 60 anos e doentes crônicos.



Handwritten signature

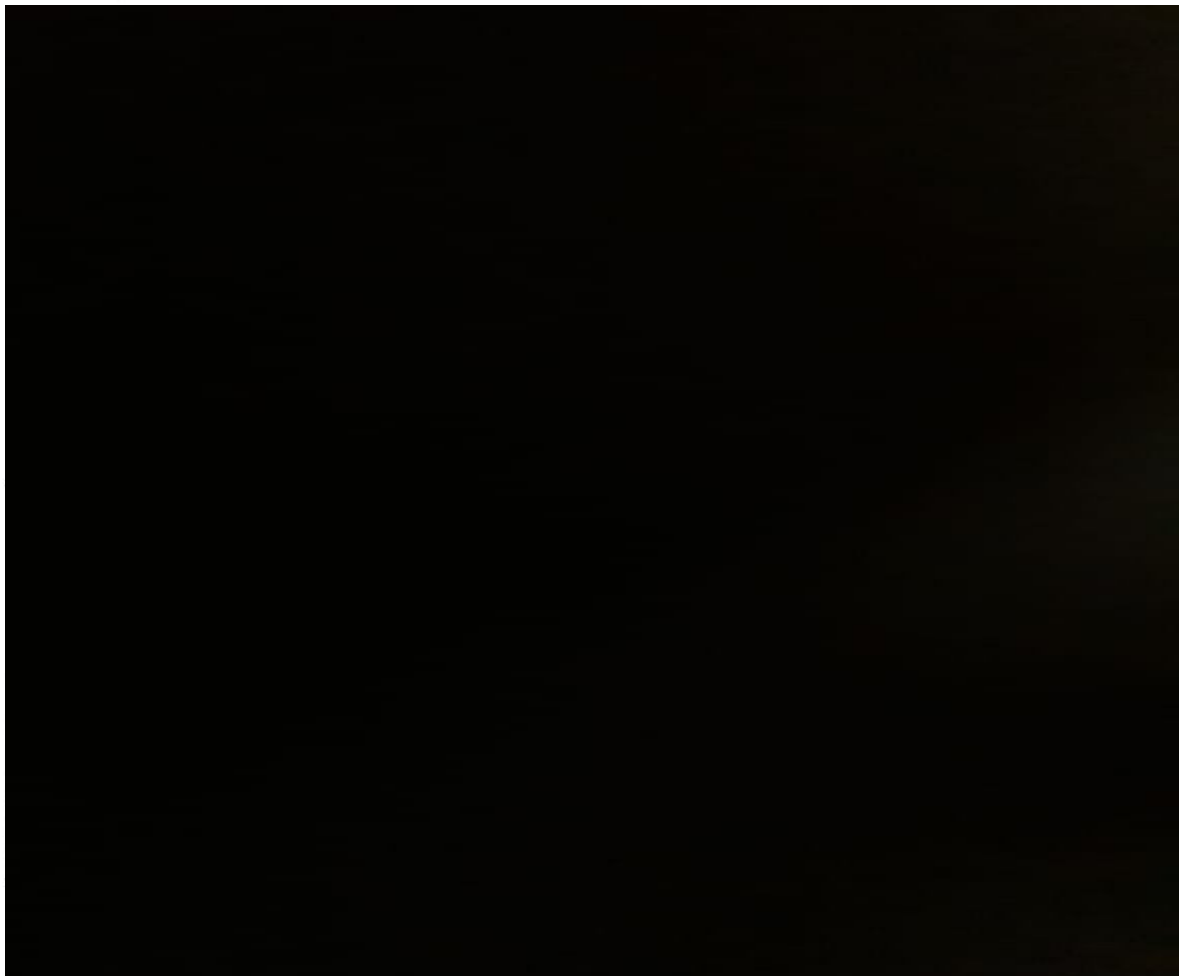

No dia 25 de maio a Estratégia Saúde da Família da Unidade Básica de Saúde do Bairro Isabel Marin realizou uma campanha de vacinação contra influenza na escola. Foram vacinadas 36 crianças e 02 professores.



Handwritten signature



*Irmandade da Santa Casa de Misericórdia de
Birigui – Rede Assistencial de Saúde de Birigui*



Saúde da Família



No dia 28 de maio a Estratégia Saúde da Família da Unidade Básica de Saúde do Bairro Tijuca realizou uma campanha de vacinação contra influenza a domicilio. Participaram a enfermeira Glauca Seren de Souza, juntamente com a técnica em enfermagem Fernanda Aparecida e o agente comunitário de saúde Felipe.

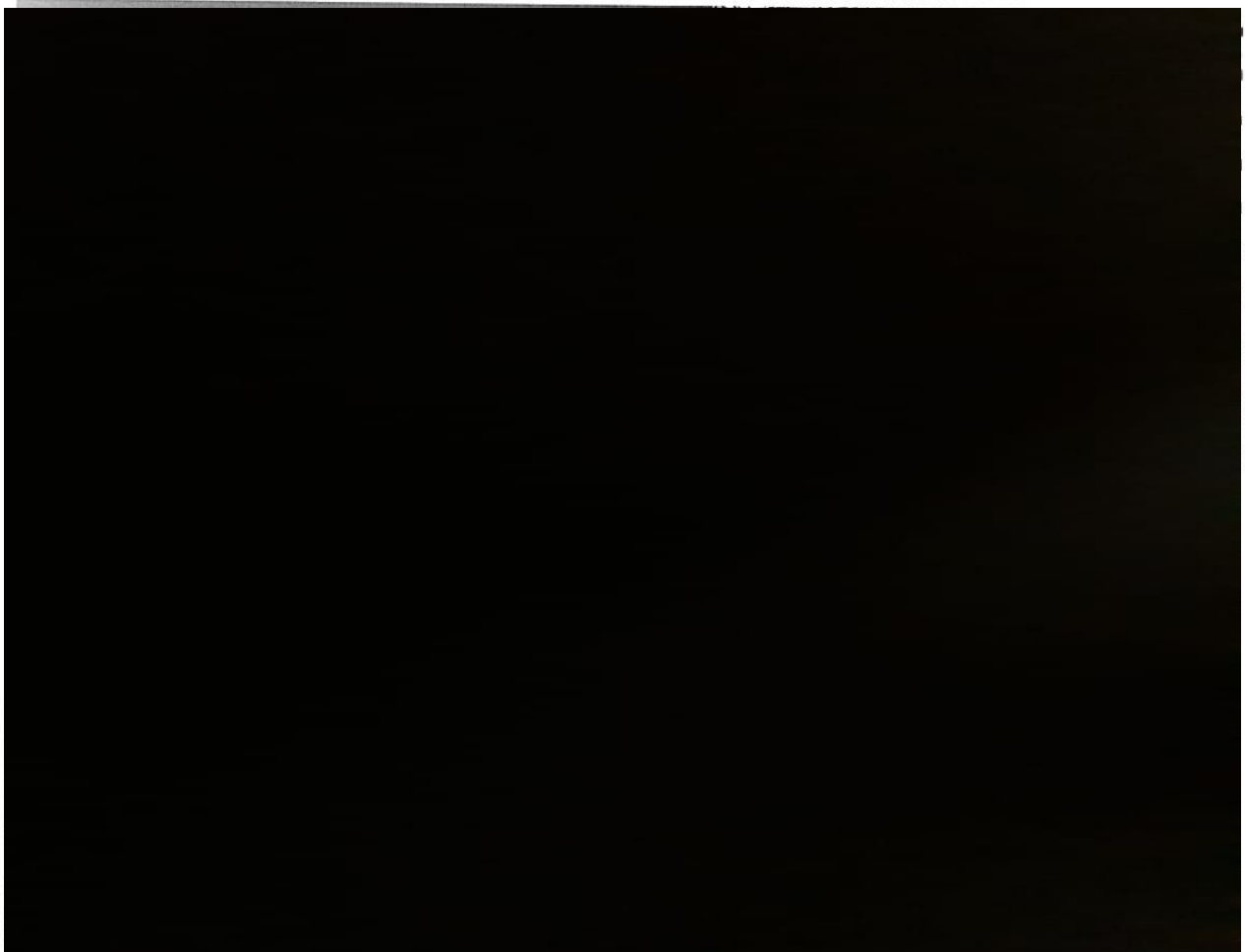

No dia 29 de maio a Estratégia Saúde da Família da Unidade Básica de Saúde do Bairro Isabel Marin realizou uma palestra sobre a importância da vacinação contra a influenza na atividade em



*Irmandade da Santa Casa de Misericórdia de
Birigui – Rede Assistencial de Saúde de Birigui*



Saúde da Família

grupo realizada semanalmente na escola Terezinha Lot Zin. Foram oferecidas as vacinas para professores e doentes crônicos.



[Handwritten signature]

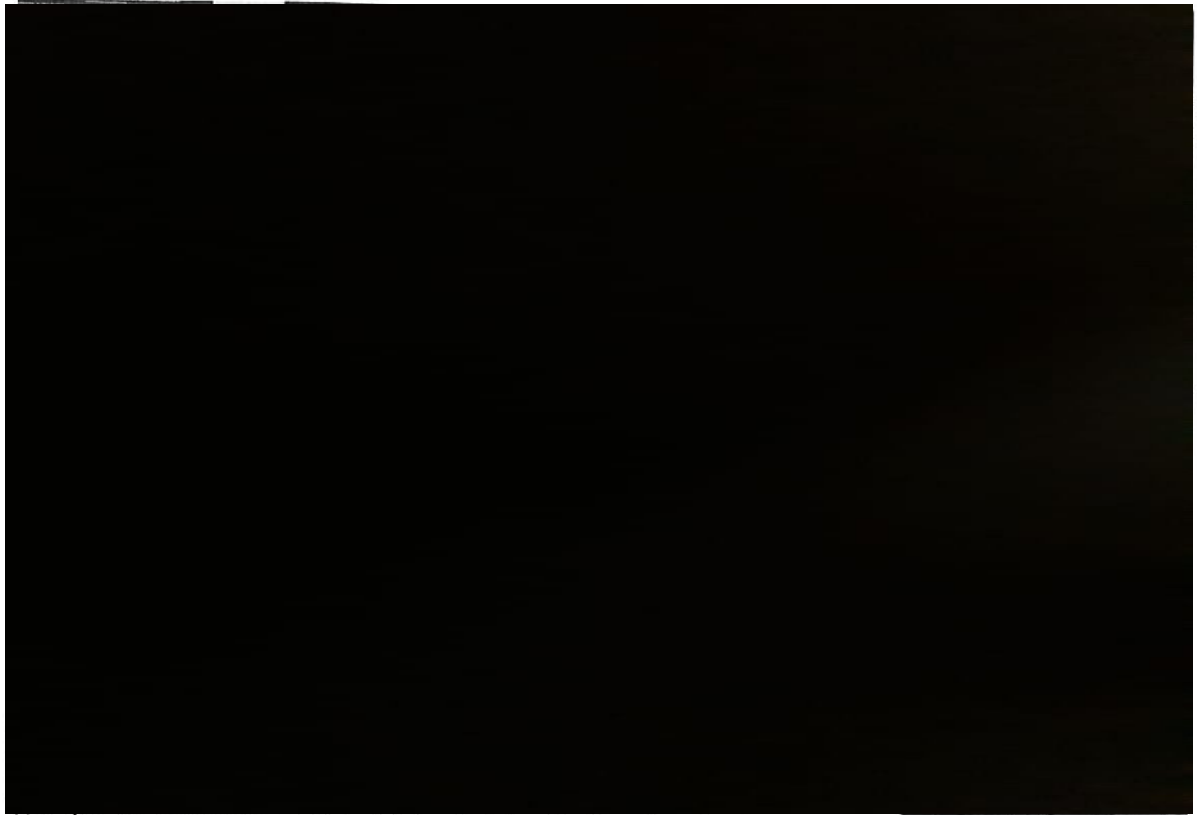

No dia 30 de maio a Estratégia Saúde da Família do bairro Colinas proporcionou uma tarde especial para as gestantes, com a realização de uma palestra em parceria com a Saúde da Mulher, o tema Aleitamento Materno foi abordado por Célia Moimás de Brito (Dona Célia). Após o termino da palestra que contou com o apoio de todos da unidade foi oferecido café da tarde para os participantes e sorteio de brindes.

14. CONCLUSÃO FINAL

Considerando a proposta das Metas de Produção Assistencial no Plano de Trabalho, constando números de atendimentos, procedimentos realizados nos programas: **PROGRAMA ESTRATEGIA DA SAÚDE FAMILIA- E.S.F.**, e **IMPLEMENTAÇÃO SAÚDE MULHER DIURNO** conclui-se que as metas foram alcançadas, atingindo os resultados garantindo um serviço com equidade.



*Irmandade da Santa Casa de Misericórdia de
Birigui – Rede Assistencial de Saúde de Birigui*



Saúde da Família

Chislani Cristina B. Cunha
Gerente Gestão

Cláudio Castelão Lopes
Diretor Presidente



15. ANEXO I

RELATÓRIO DE ATIVIDADES DE MANUTENÇÃO

1- Objetivo do Relatório

O Presente relatório tem por objetivo apresentar os serviços executados no decorrer do mês de maio para a manutenção e limpeza das unidades básicas de saúde de Birigui.

1.1- UBS 03- ISABEL ALMEIDA MARIN

Endereço: Rua José Parpinelli, 1.191.

1.1.2 – Serviços de Capina e Roçada

Foram executados os serviços de capina e roçada para erradicação da vegetação daninha e limpeza no entorno da UBS, conforme relatório fotográfico abaixo.

Relatório fotográfico



*Figura 1- Fachada da UBS 03 – Isabel Marin.

28

ANTES

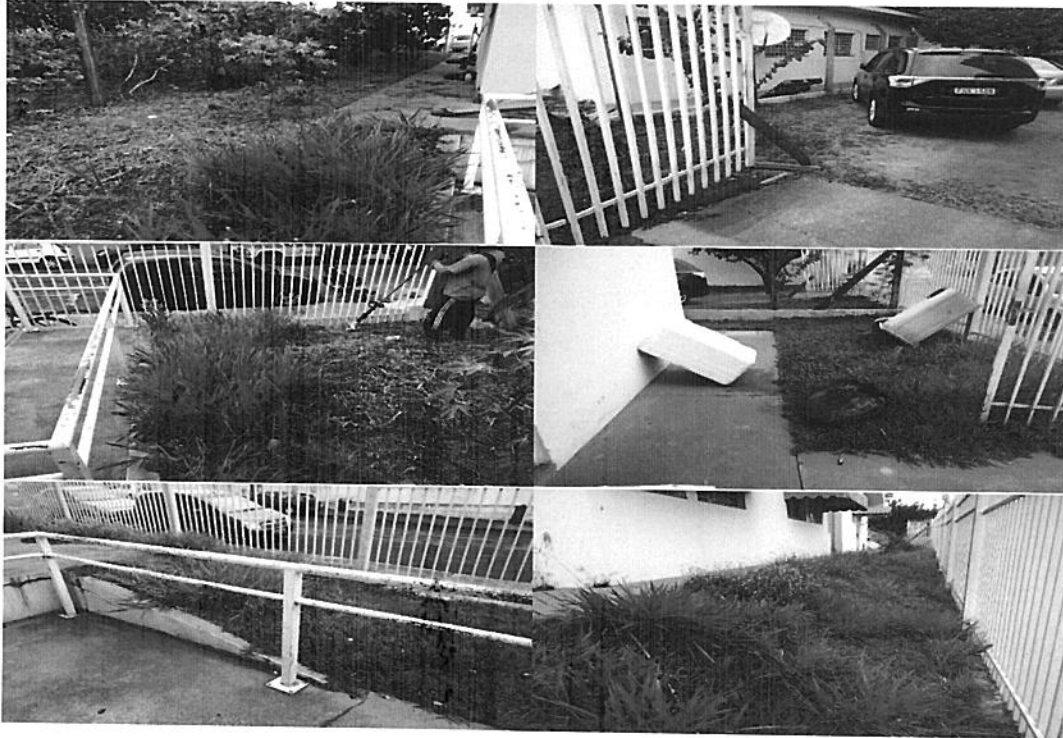

*Figura 2 – Jardim no entorno da UBS 03 – Isabel Marin.



*Figura 3 – Jardim da UBS antes dos serviços de roçada.

DEPOIS

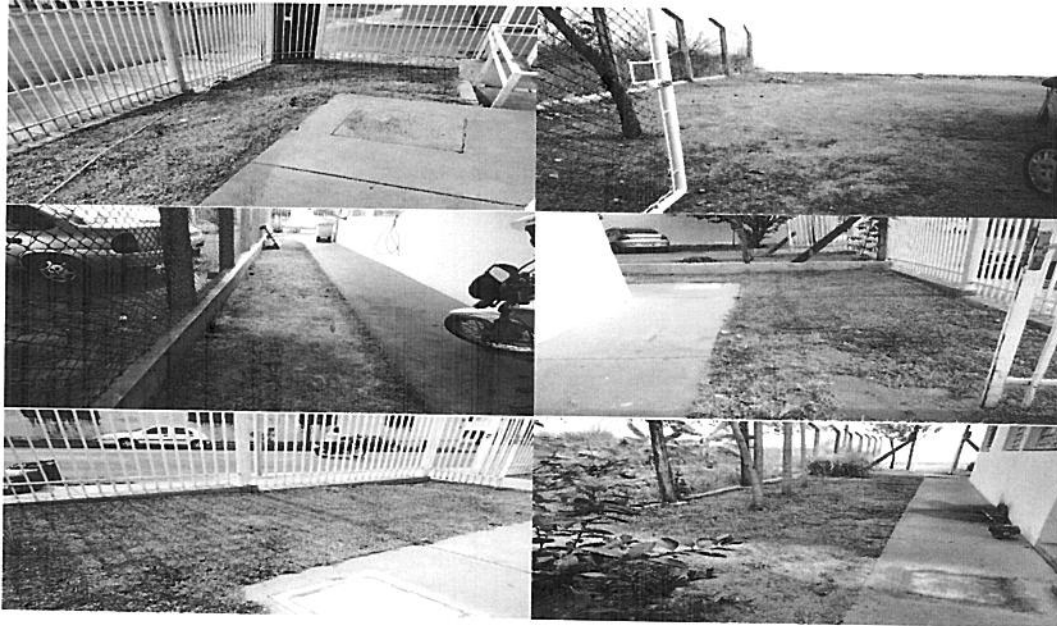

*Figura 4 – Jardim no entorno da UBS 03 após o término dos serviços de capina e roçada.



*Figura 5 – Fotos após o término dos trabalhos de capina e roçada.

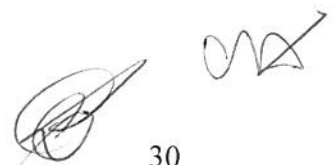

1.2- UBS 10 – Colinas

Endereço: Rua Aldo Cinquini, 45 - Colinas

1.2.1- Execução de tampa em concreto armado

No mês de maio, foram substituídas 02 tampas em concreto armado das caixas de inspeção que ficam situadas nas imediações da UBS. As tampas foram executadas em concreto armado e houve a substituição conforme imagens abaixo.

Relatório Fotográfico

ANTES



*Figura 6 – Caixas de inspeção danificadas, antes da substituição.

DEPOIS

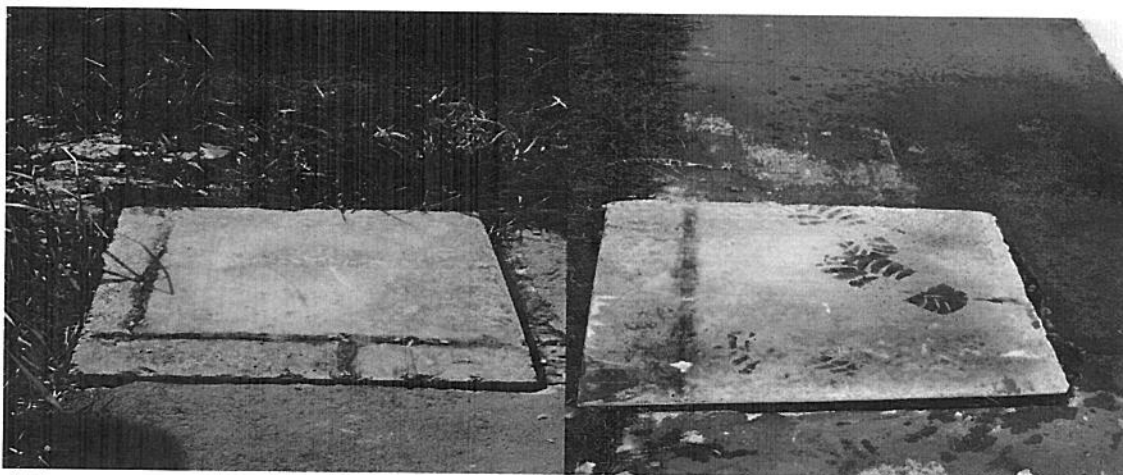

*Figura 7 – Tampas em concreto armado instaladas na UBS 10.



1.3- UBS 01 – CIDADE JARDIM

Endereço: Av. Cidade Jardim, 1.004

1.3.1- Construção de um abrigo para o compressor de Ar.

Conforme solicitado junto a Santa Casa de Birigui, no decorrer do mês de maio, foi construído um abrigo feito em alvenaria de bloco estrutural com telha de fibrocimento para instalação do compressor de ar da UBS 01.

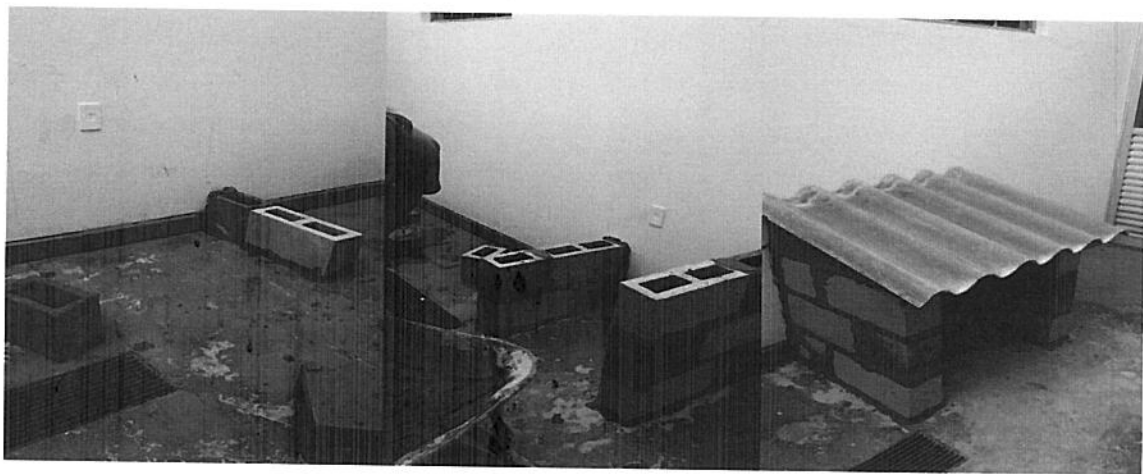

*Figura 8 – Construção do abrigo do compressor de ar da UBS 01.

Birigui, 11 de Junho de 2018

João Vitor Ferro Bonfim
Engenheiro Civil
CREASP:5069505866



16.ANEXO II

Planilha de Controle de Atividades dos Motoristas

FORD FIESTA N.371						RELATÓRIO DE CONTROLE DE SAÍDA DO MOTORISTA	
Data	Motorista	Placa do veículo	Hora e Quil. saída	Hora e Quil. Chegada	Autorização		
02/05/18	Valdir	Nº:DKI6082	07:00 60557	16:43 60546	25 Km	Visto	
Motivo da saída:	Saída para UBS 2 visitar médicos Abemiliae Marileneis						
		Nº:DKI6082				Visto	
Motivo da saída:	Saída para Abastecer Km 60559 26 litros 02/05/18						
		Nº:DKI6082				Visto	
Motivo da saída:	Saída para ir ao Centro Médico falar Christiany Saída						
		Nº:DKI6082				Visto	
Motivo da saída:	Para carretivar Abemiliae com fornecia jessaray -						
		Nº:DKI6082				Visto	
Motivo da saída:	Retorno ao Centro de Saúde						
		Nº:DKI6082	07:00 60574	14:44 60569	33 Km	Visto	
Motivo da saída:	Saída para UBS 01 H. Andia por Clevis Saída para UBS 04						
		Nº:DKI6082				Visto	
Motivo da saída:	Hipertensão por tomar Saída para carretivar Abemiliae com						
		Nº:DKI6082				Visto	
Motivo da saída:	Fornecimento de pressão Saída para levar Exame de Urina						
		Nº:DKI6082				Visto	
Motivo da saída:	Caso de um paciente Saída para Hipertensão. Alina Saída						
		Nº:DKI6082				Visto	
Motivo da saída:	Para UBS 04 visitar médicos Abemiliae Marileneis Christiany Retornar Saída para						
		Nº:DKI6082				Visto	



FORD FIESTA N.371		RELATÓRIO DE CONTROLE DE SAÍDA DO MOTORISTA			
Data	Motorista	Placa do veículo	Hora e Quilm. saída	Hora e Quilm. Chegada	Autorização
07/10/2018	Valdir	Nº:DKI6082	07:00 60637	16:45 60637	22 Km Visto
Motivo da saída:	Saída para vts 01 Visitas médicas Administração para: taboão, Saída				
Motivo da saída:	Para levatura treco de Sonda Externa para Saída				
Motivo da saída:	Para visitas Médicas Administração para: Leuzia, Retorno Santa Casa				
Motivo da saída:	Visto				
07/10/2018		Nº:DKI6082	07:00 60637	16:55 60637	23 Km Visto
Motivo da saída:	Saída para vts 04 Hipertensão 1000 Capstone, Saída para vts 01				
Motivo da saída:	Hipertensão, Leuzia, Saída para visitas Médicas Administração vts 04 RA				
Motivo da saída:	Visto				
Motivo da saída:	Nicolli Saída para ir a farmácia, Saída para ir a visita				
Motivo da saída:	Visto				
Motivo da saída:	Saída para Abscorta tu 60647 23.2. tuos 16:15, Retorno a				
Motivo da saída:	Visto				
Motivo da saída:	Saída para casa.				
Motivo da saída:	Visto				



RELATÓRIO DE CONTROLE DE SAÍDA DO MOTORISTA					
FORD FIESTA N.371					
Data	Motorista	Placa do veículo	Hora e Quilm. saída	Hora e Quilm. Chegada	Autorização
08/10/18	Valde	Nº:DKI6082	07:00 60154	16:31 60154	39 Km Visto
Motivo da saída:	Saída para vbs 02 Hipótese de trabalho, Saída para vbs 04 visitar médica				
Motivo da saída:	Admichlor com vbs saída Saída para lavar Experiencia Bhuic				
Motivo da saída:	para vbs 04 Admichlor, Saída para ir ao Banco médico				
Motivo da saída:	Saída para lavar Experiencia Auto Trabalho para lavar Saída Admichlor				
Motivo da saída:	Admichlor Saída para lavar Experiencia				
Motivo da saída:	Saída para vbs 04 Hipótese de trabalho, Saída para vbs 02 visitar				
Motivo da saída:	Médicas Admichlor para Clevis Saída para vbs 04 Admichlor				
Motivo da saída:	Conj Técnica de vbs Saída para ir ao Centro Médico				
Motivo da saída:					
Motivo da saída:					
Motivo da saída:					



RELATÓRIO DE CONTROLE DE SAÍDA DO MOTORISTA					
FORD FIESTA N.371					
Data	Motorista	Placa do veículo	Hora e Quilm. saída	Hora e Quilm. Chegada	Autorização
10/10/51/18	Uldar	Nº:DKI6082	07:00 60702	16:21 60734	25 Km
Motivo da saída:	Saida para obs 02 Hipertensão Arterial, Saída para obs 04 Hipertensão	Nº:DKI6082			Visto
Motivo da saída:	Parafarfar, Saída para Hipertensão Arterial, Saída para obs 02 Visitas	Nº:DKI6082			Visto
Motivo da saída:	Médicos, Abandono para Hospitalização, Saída para obs 02 Hipertensão	Nº:DKI6082			Visto
Motivo da saída:	Consultas Abandono Retorno a Saída para obs 02	Nº:DKI6082			Visto
Motivo da saída:	11/09/18	Nº:DKI6082	07:00 60734	16:56 60741	27 Km
Motivo da saída:	Saida para obs 02 Visitas Médicas Abandono Arterial	Nº:DKI6082			Visto
Motivo da saída:	Saida para obs 02 Hipertensão Arterial, Saída para obs 02 Hipertensão	Nº:DKI6082			Visto
Motivo da saída:	Para levar fornecida de gases para consultório Abandono, Saída para obs 02	Nº:DKI6082			Visto
Motivo da saída:	Visitas médicas Abandono para Saída para obs 02 Saída para obs 02	Nº:DKI6082			Visto



FORD FIESTA N.371		RELATÓRIO DE CONTROLE DE SAÍDA DO MOTORISTA			
Data	Motorista	Placa do veículo	Hora e Quilm. saída	Hora e Quilm. Chegada	Autorização
14/10/2018	Valdir	Nº:DKT6082	07:00 60761	16:32 60769	27 Km Visto
Motivo da saída: Saída para Uber e Hipertensão	Uber e Hipertensão	Nº:DKT6082			
Motivo da saída: Hipertensão	Uber	Nº:DKT6082			Visto
Motivo da saída: Retorno p' Uber e visitas médicas	Retorno p' Uber e visitas médicas	Nº:DKT6082			Visto
Motivo da saída: Exercícios	Exercícios	Nº:DKT6082			Visto
Motivo da saída: 15/10/2018		Nº:DKT6082	07:00 60769	16:42 60769	26 Km Visto
Motivo da saída: Saída para Uber e Hipertensão	Uber e Hipertensão	Nº:DKT6082			
Motivo da saída: Saída para visitas médicas	visitas médicas	Nº:DKT6082			Visto
Motivo da saída: Saída para visitas médicas	visitas médicas	Nº:DKT6082			Visto
Motivo da saída: Saída para visitas médicas	visitas médicas	Nº:DKT6082			Visto



RELATÓRIO DE CONTROLE DE SAÍDA DO MOTORISTA					
FORD FIESTA N.371					
Data	Motorista	Placa do veículo	Hora e Quilm. saída	Hora e Quilm. Chegada	Autorização
22/05/18	Valdir	Nº:DKT6082	07:20 60911	16:45 60940	29 Km Visto
Motivo da saída:	Saída para UBS 02 Hipreda, para fazer exames, Saída para UBS 4 Hipreda, para Nicolas				
Motivo da saída?	Saída para visitas médicas, Amaciliana para tomar, Retorno a UBS 02				
Motivo da saída:	Visitas médicas, Amaciliana para Alana, Retorno a Santa Casa				
Motivo da saída:	Visto				
23/05/18		Nº:DKT6082	07:00 60911	17:02 60911	37 Km Visto
Motivo da saída:	Saída para UBS 4 Hipreda, para Christiane, Saída para UBS 02				
Motivo da saída:	Visitas médicas				
Motivo da saída:	Amaciliana para Cleuis, Saída para vizinhos, Amaciliana com Euphrosina				
Motivo da saída:	Visto				
Motivo da saída:	Saída para UBS 4, Busca para Christiane e Leona				
Motivo da saída:	Visto				
Motivo da saída:	Retorno a Santa Casa.				
Motivo da saída:	Visto				
		Nº:DKT6082			
		Nº:DKT6082			



RELATÓRIO DE CONTROLE DE SAÍDA DO MOTORISTA					
FORD FIESTA N.371					
Data	Motorista	Placa do veículo	Hora e Quilim. saída	Hora e Quilim. Chegada	Autorização
24/05/18	Váldia	Nº:DKT6082	07:00 60999	16:30 60999	28 Km Visto
Motivo da saída:	Saída para vbs 02 Hipocrito para Cláudio, Saída para vbs 02 Hipocrito para				
Motivo da saída:	Rebater vbs 02 Entrega de material e caeteros Admilitar e Equívoco Fms				
Motivo da saída:	Saída para ir no casa de um parente com família venosa, Saída para				
Motivo da saída:	Hipocrito Alina, Rebater vbs 4 Visitas Médicas Admilitar e mi Chastina				
Motivo da saída:	25/05/18				
Motivo da saída:	Saída para vbs 02 Visitas Médicas Admilitar e mi Chastina, Saída				
Motivo da saída:	para levar ferraria Venessa no Escola para Entrega Médica				
Motivo da saída:	Saída para Visitas Médicas Admilitar de Larissa, Rebater para casa				
Motivo da saída:					
		Nº:DKT6082			Visto
		Nº:DKT6082			Visto

[Handwritten signature]



RELATÓRIO DE CONTROLE DE SAÍDA DO MOTORISTA

FORD FIESTA N.371

Data	Motorista	Placa do veículo	Hora e Quil. saída	Hora e Quil. Chegada	Autorização		
28/05/18	Valdir	Nº:DKT6082	07:00	08:19	11:46	24 Km	
Motivo da saída:	Saída para UBS 09 Hipod. Mar. Cap. Diana;					10 Litros	
Motivo da saída:	Saída para UBS 1 Hipod. Mar. Laisa;						
Motivo da saída:	Abordagem com Enfermeira Griva, retorno à Santa Casa						
Motivo da saída:							
29/05/18		Nº:DKT6082	07:00	09:13	16:21	61070	27 Km
Motivo da saída:	Saída para UBS 04 Cen. Pol. Adm. com Enfermeira Patrícia;						
Motivo da saída:	Saída para UBS 02 UBS Hipod. Mar. Diana;						
Motivo da saída:							
30/05/18		Nº:DKT6082	07:00	08:07	16:20	61102	32 Km
Motivo da saída:	Saída para UBS 04 Hipod. Mar. Chastane;						
Motivo da saída:	Saída para UBS 02 UBS Hipod. Mar. Diana;						
Motivo da saída:	Saída para UBS 09 UBS 09 para pegar uma...						



RELATÓRIO DE CONTROLE DE SAÍDA DO MOTORISTA

FORD FIESTA N.373

Data	Motorista	Placa do veículo	Hora e Quil. saída	Hora e Quil. Chegada	Autorização
2 / 5 / 18	Cyrys	Nº:DKI6083	F: 00 162273	16:40 162331	58 km
Motivo da saída: Santa Casa	162255,3 40L	UBS 9 Imperador com enf. Murota	F: 00 162331	UBS 9 Uaita com enf. Uaita	Visto
3 / 5 / 18		Nº:DKI6083	F: 00 162331	16:03 162411	80 km
Motivo da saída: Santa Casa		UBS 7 Uaita com enf. Helen	F: 00 162411	UBS 5 Uaita com enf. Helen	Visto
4 / 5 / 18		Nº:DKI6083	F: 00 162411	16:52 162428	17 km
Motivo da saída: Santa Casa		UBS 9 Uaita com enf. Murota	F: 00 162428	UBS 9 Uaita com enf. F. DE João Suzy	Visto
7 / 5 / 18		Nº:DKI6083	F: 00 162462	16:20 162462	34 km
Motivo da saída: Santa Casa	162430 155L	UBS 1 Uaita com enf. Ana Claudia	F: 00 162462	UBS 9 Uaita com enf. Helen e DR. Maycon	Visto
9 / 5 / 18		Nº:DKI6083	F: 00 162520	16:53 162567	47 km
Motivo da saída: Santa Casa	UBS 9 Imperador com enf. Helen e DR. Maycon	UBS 7 Helen	F: 00 162520	UBS 9 Uaita com enf. Helen	Visto
10 / 5 / 18		Nº:DKI6083	F: 00 162567	17:18 162642	75 km
Motivo da saída: Santa Casa	UBS 7 Uaita com enf. Helen	UBS 9 Imperador com enf. Helen	F: 00 162642	UBS 5 Helen	Visto
11 / 5 / 18		Nº:DKI6083	F: 00 162642	17:13 162692	50 km
Motivo da saída: Santa Casa	UBS 9 Uaita com enf. Murota	UBS 9 Uaita com enf. Murota	F: 00 162692	UBS 9 Uaita com enf. Helen	Visto
14 / 5 / 18		Nº:DKI6083	F: 00 162695	16:39 162736	41 km
Motivo da saída: Santa Casa	162697 267L	UBS 1 Uaita com enf. Ana Claudia	F: 00 162736	UBS 9 Uaita com enf. Helen e DR. Maycon	Visto
15 / 5 / 18		Nº:DKI6083	F: 00 162736	16:41 162800	64 km
Motivo da saída: Santa Casa	UBS 9 Imperador e DR. Maycon	UBS 7 Helen	F: 00 162800	UBS 9 Uaita com enf. Helen	Visto

[Handwritten signature]



FORD FIESTA N.373		RELATÓRIO DE CONTROLE DE SAÍDA DO MOTORISTA			
Data	Motorista	Placa do veículo	Hora e Quilm. saída	Hora e Quilm. Chegada	Autorização
16/5/18	Cyris	Nº:DKI6083	F: 00 162800	16:49 162871	71 km
Motivo da saída: Santa Casa	UBS9	Impetada com enf. murada	UBS9	UBS9	UBS9
17/5/18		Nº:DKI6083	F: 00 162871	16:10 162926	55 km
Motivo da saída: Santa Casa	UBS7	UBS7 Helén e DR A Camela	UBS9	UBS9	UBS5
18/5/18		Nº:DKI6083	F: 00 162926	16:50 162982	56 km
Motivo da saída: Santa Casa	UBS9	UBS9	UBS9	UBS9	UBS9
21/5/18		Nº:DKI6083	F: 00 162982	16:30 163016	34 km
Motivo da saída: Santa Casa	UBS9	UBS9	UBS9	UBS9	UBS9
26/5/18		Nº:DKI6083	F: 00 163016	17:12 163074	
Motivo da saída: Santa Casa	UBS9	UBS9	UBS9	UBS9	UBS9
23/5/18		Nº:DKI6083	F: 00 163074	17:00 163143	
Motivo da saída: Santa Casa	UBS9	UBS9	UBS9	UBS9	UBS9
24/5/18		Nº:DKI6083	F: 00 163143	17:08 163221	
Motivo da saída: Santa Casa	UBS7	UBS7	UBS9	UBS9	UBS5
25/5/18		Nº:DKI6083	F: 00 163221	16:51 163252	
Motivo da saída: Santa Casa	UBS9	UBS9	UBS9	UBS9	UBS9
28/5/18		Nº:DKI6083	F: 00 163252	16:30 163305	
Motivo da saída: Santa Casa	UBS9	UBS9	UBS9	UBS9	UBS9
29/5/18		Nº:DKI6083	F: 00 163305	16:20 163305	
Motivo da saída: Santa Casa	UBS9	UBS9	UBS9	UBS9	UBS9



Irmandade da Santa Casa de Misericórdia de
Birigui – Rede Assistencial de Saúde de Birigui



Saúde da Família

RELATÓRIO DE CONTROLE DE SAÍDA DO MOTORISTA
FORD FIESTA N. 369

Data	Motorista	Placa do veículo	Hora e Quil. saída	Hora e Quil. Chegada	Autorização
16/05/18	Adilson	Nº:DKI6079	F: 25 79287	12:00 79348	Visto
Motivo da saída:	S. CA R UBS 10 e 3 Treva P UBS 3 VD MED. P UBS 2 P UBS 3 VD MED.				
17/05/18	Adilson	Nº:DKI6079	F: 19 79348	16:45 79398	Visto
Motivo da saída:	S. CA R UBS 10 e 3 Treva P UBS 3 VD MED. P UBS 4 VD MED P UBS 2, 3, 10 Comun. Birigui P Amp4				
18/05/18	Adilson	Nº:DKI6079	F: 28 79398	14:54 79422	Visto
Motivo da saída:	S. CA R UBS 3 VD MED P UBS 10 VD MED (D. A. et al)				
21/05/18	Adilson	Nº:DKI6079	F: 30 79422	12:01 79460	Visto
Motivo da saída:	S. CA R UBS 2 VD Med. P UBS 3 VD Med P UBS 10 302 (DOCUMENTO)				
22/05/18	Adilson	Nº:DKI6079	F: 00 79460	14:17 79495	Visto
Motivo da saída:	S. CA R UBS 2 VD MED P Amp4 P C. MEDIC P UBS 2 VD MED				
23/05/18	Adilson	Nº:DKI6079	F: 00 79495	16:56 79532	Visto
Motivo da saída:	S. CA R UBS 10 VD Med. P C. MED (C. A. L) P UBS 3 VD MED P UBS 2 P C. Ag.				
24/05/18	Adilson	Nº:DKI6079	F: 00 79532	16:41 79572	Visto
Motivo da saída:	S. CA R UBS 10 e 3 IP. D. A. P UBS 3 VD Med. P C. Ag. P UBS 4 VD MED				
25/05/18	Adilson	Nº:DKI6079	F: 00 79572	19:19 79634	Visto
Motivo da saída:	S. CA R UBS 3 VD MED. P UBS 10 VD MED P C. Ag. P Amp4 P UBS 2				
28/05/18	Adilson	Nº:DKI6079	F: 00 79634	: : 79666	Visto
Motivo da saída:	S. CA R UBS 2 VD Med. P UBS 3				
29/05/18	Adilson	Nº:DKI6079	F: 00 79666	17:21 79702	Visto
Motivo da saída:	S. CA R UBS 2 VD MED. UBS 3 P UBS 2 VD MED.				



Luciano **RELATÓRIO DE CONTROLE DE SAÍDA DO MOTORISTA** *Mais 2018*

FORD FIESTA N.370

Data	Motorista	Placa do veículo	Hora e Quilm. saída	Hora e Quilm. Chegada	Autorização
02/05/18	Luciano	Nº:DKI6078	7:00 065705	16:30 065730	Visão
Motivo da saída: 7:00-11:30	UBS 8	13:00-16:30			
03/05/18	Luciano	Nº:DKI6078	7:00 065730	16:30 065755	Visão
Motivo da saída: 7:00-11:30	UBS 6	13:00-16:30	Abastecimento 26 litros		
04/05/18	Luciano	Nº:DKI6078	7:00 065755	16:28 065795	Visão
Motivo da saída: 7:00-11:30	UBS 6	13:00-16:30			
07/05/18	Luciano	Nº:DKI6078	7:00 065795	16:35 065818	Visão
Motivo da saída: 7:00-11:30	UBS 8	13:00-16:30	Abastecimento 23 litros		
08/05/18	Luciano	Nº:DKI6078	7:00 065818	16:36 065862	Visão
Motivo da saída: 7:00-11:30	UBS 6	13:00-16:30			
09/05/18	Luciano	Nº:DKI6078	7:00 065862	16:29 065909	Visão
Motivo da saída: 7:00-11:30	UBS 8	13:00-16:30			
10/05/18	Luciano	Nº:DKI6078	7:00 065909	16:50 065950	Visão
Motivo da saída: 7:00-11:30	UBS 6	13:00-16:30			
11/05/18	Luciano	Nº:DKI6078	7:00 065950	17:05 065985	Visão
Motivo da saída: 7:00-11:30	UBS 6	13:00-16:30			
14/05/18	Luciano	Nº:DKI6078	7:00 065985	16:30 066018	Visão
Motivo da saída: 7:00-11:30	UBS 8	13:00-16:30	Abastecimento 33 litros		
15/05/18	Luciano	Nº:DKI6078	7:00 066018	16:31 066050	Visão
Motivo da saída: 7:00-11:30	UBS 6	13:00-16:30			



Irmandade da Santa Casa de Misericórdia de
Birigui – Rede Assistencial de Saúde de Birigui



Saúde da Família

RELATÓRIO DE CONTROLE DE SAÍDA DO MOTORISTA
FORD FIESTA N.370

Data	Motorista	Placa do veículo	Hora e Quilm. saída	Hora e Quilm. Chegada	Autorização
16 / 05 / 18 Motivo da saída: Sto. Coxa	Bucium	Nº:DKI6078 13:00-16:30	7:00 066050	16:31 066057	Viso
17 / 05 / 18 Motivo da saída: Sto. Coxa	Bucium	Nº:DKI6078 13:00-16:30	7:00 066087	16:49 066135	Viso
18 / 05 / 18 Motivo da saída: Sto. Coxa	Bucium	Nº:DKI6078 13:00-16:30	7:00 066138	16:30 066169	Viso
21 / 05 / 18 Motivo da saída: Sto. Coxa	Bucium	Nº:DKI6078 13:00-16:30	7:00 066169	16:30 066202	Viso
22 / 05 / 18 Motivo da saída: Sto. Coxa	Bucium	Nº:DKI6078 13:00-16:30	7:00 066202	11:38 066285	Viso
23 / 05 / 18 Motivo da saída: Sto. Coxa	Bucium	Nº:DKI6078 13:00-16:30	7:00 066285	16:32 066328	Viso
24 / 05 / 18 Motivo da saída: Sto. Coxa	Bucium	Nº:DKI6078 13:00-16:30	7:00 066328	16:30 066385	Viso
25 / 05 / 18 Motivo da saída: Sto. Coxa	Bucium	Nº:DKI6078 13:00-16:30	7:00 066385	16:36 066424	Viso
28 / 05 / 18 Motivo da saída: Sto. Coxa	Bucium	Nº:DKI6078 13:00-16:30	7:00 066424	16:33 066458	Viso
29 / 05 / 18 Motivo da saída: Sto. Coxa	Bucium	Nº:DKI6078 13:00-16:30	7:00 066454	16:29 066525	Viso



RELATÓRIO DE CONTROLE DE SAÍDA DO MOTORISTA						
FORD FIESTA N.370						
Data	Motorista	Placa do veículo	Hora e Quilm. saída	Hora e Quilm. Chegada	Autorização	
30/05/14	Ricardo	Nº:DKI6078	5:00 06525	6:35 06566	Visto	
Motivo da saída:	Sto. Coou UBS 8	UBS 5	13:00-16:30			
Motivo da saída:		Nº:DKI6078			Visto	
Motivo da saída:		Nº:DKI6078			Visto	
Motivo da saída:		Nº:DKI6078			Visto	
Motivo da saída:		Nº:DKI6078			Visto	
Motivo da saída:		Nº:DKI6078			Visto	
Motivo da saída:		Nº:DKI6078			Visto	
Motivo da saída:		Nº:DKI6078			Visto	
Motivo da saída:		Nº:DKI6078			Visto	

