



**IRMANDADE DA SANTA CASA DE MISERICÓRDIA DE BIRIGUI**

**FUNDADA EM 1935**

Declarada de Utilidade Pública pelos Decretos: Federal nº 59.502/66 – Estadual nº 9.745 e

Municipal nº 422

Isento do Imposto de Renda – Ato Declaratório – Isenção nº 81000/13/71

Registrada no Conselho Nacional de Serviço Social nº 6.393/66

Organização Social de Saúde – Portaria nº 54/2016 de 27/10/2016



**Birigui, 23 de Maio de 2019.**

**OFÍCIO:131 /2019**

**ENCAMINHAMENTO DE PRESTAÇÃO DE CONTAS - ASSISTENCIAL**

**CÓPIA**

**CONTRATANTE:** Prefeitura Municipal de Birigui  
**CONTRATO DE GESTÃO:** 7782/2017  
**PROJETO:** Birigui – Estratégia Saúde da Família  
**CNPJ:** 45.383.106.0003-11  
**EXERCÍCIO:** Abril /2019

**Ilustríssima Senhora:**

Em cumprimento ao estabelecido na Lei Municipal nº 5865, de 27 de junho de 2014, regulamentado pelo Decreto Municipal nº 5430, de 03 de junho de 2015 e no Contrato de Gestão nº 7782/2017, firmado entre o município de Birigui e a Irmandade da Santa Casa de Misericórdia de Birigui, com o compromisso entre as partes para, gerenciamento, operacionalização e execução das ações e serviços de saúde do Programa Estratégia Saúde da Família (ESF), vem respeitosamente encaminhar a Prestação de Contas Assistencial do mês de Fevereiro, com os seus documentos anexos, totalizando 69 laudas, as quais atestamos sob pena da Lei, a autenticidade dos documentos e suas cópias.

No ensejo, apresentamos os nossos protestos de elevada estima e distinta consideração, nos colocamos a sua inteira disposição para todos os esclarecimentos que se fizerem necessário.

Atenciosamente

Chislani C. Batista Cunha  
Gerente do Projeto

Cláudio Castelhão Lopes  
Presidente

**Excelentíssima Senhora,**  
**Marian Fátima Nakad**  
**Secretária Municipal de Saúde de Birigui**

SECRETARIA MUNICIPAL DE SAÚDE  
SETOR DE PROTOCOLO - UENITE  
Processo nº 14218/19 CAI 69.426  
Assunto: PRESTAÇÃO DE CONTAS  
Data: 06/05/19 09:40  
Marian Fátima



**IRMANDADE DA SANTA CASA DE MISERICÓRDIA DE BIRIGUI  
FUNDADA EM 1935**

Declarada de Utilidade Pública pelos Decretos: Federal nº 59.502/66 – Estadual nº 9.745 e  
Municipal nº 422

Isento do Imposto de Renda – Ato Declaratório – Isenção nº 81000/13/71

Registrada no Conselho Nacional de Serviço Social nº 6.393/66

Organização Social de Saúde – Portaria nº 54/2016 de 27/10/2016



# RELATÓRIO ASSISTENCIAL

ABRIL /2019

ESTRATÉGIA SAÚDE DA FAMÍLIA

Contrato de Gestão:7782/2017

BIRIGUI - SP

## Sumário

1. INTRODUÇÃO .....	3
2. RECURSOS HUMANOS.....	4
2.1 Previstos e Contratados UBS .....	4
2.2 Previstos e Contratados Saúde da Mulher .....	8
2.3 Pessoa Jurídica (ESF).....	8
2.4 Pessoa Jurídica (Saúde da Mulher) .....	8
3. METAS .....	9
3.1 Atendimento Médico .....	9
3.2 atendimentos realizados pelos Enfermeiros ESF .....	9
3.3 atendimentos realizados pelos Técnicos em Enfermagem ESF .....	9
3.4 O parecer de avaliação das metas .....	10
4. ATENDIMENTOS POR UNIDADES BÁSICAS DE SAÚDE .....	11
4.2 Profissionais Médicos:.....	11
4.3 Profissionais Médicos G.O Efetivos:.....	12
4.4 Profissionais Enfermeiros ESF:.....	12
4.5 Profissionais Enfermeiros Efetivos .....	12
4.6 Profissionais Técnicos de Enfermagem ESF .....	12
4.7 Profissionais Técnicos de Enfermagem Efetivos .....	13
4.8 Profissionais Agentes Comunitários de Saúde .....	13
5. IMPLEMENTAÇÃO SAÚDE MULHER DIURNO .....	14
5.2 Médicos .....	14
5.3 Atendimento Médico .....	14
5.4 Atendimento de Enfermagem.....	14
6. PROFISSIONAL ORIENTADORA DE AMAMENTAÇÃO .....	15
7. EDUCAÇÃO PERMANENTE .....	15
8. PESQUISA DE SATISFAÇÃO DO USUÁRIO.....	15
9. COMISSÃO INTERNA DE PREVENÇÃO DE ACIDENTES – CIPA .....	18

10. SERVIÇO ESPECIALIZADO EM SEGURANÇA E MEDICINA DO TRABALHO (SESMT) .....	22
11. SERVIÇOS DE MANUTENÇÕES REALIZADOS .....	22
12. SERVIÇOS DE TRANSPORTE REALIZADOS .....	22
13. DOCUMENTOS TRAMITADOS .....	23
14. GALERIA DE FOTOS COMPROBATÓRIAS .....	24
14.2 Educação Permanente .....	24
14.3 Atividades em grupo .....	25
14.4 Placa informando Escala Médica/Profissional.....	30
14.5 Caixa de satisfação do usuário e placa contendo endereço e telefone para registro de reclamações, críticas e/ou sugestões às atividades ofertadas. ....	37
15. CONCLUSÃO FINAL.....	39
1. ANEXO I- RELATÓRIO DE MANUTENÇÃO .....	40
2. ANEXO II- PLANILHA DE CONTROLE DE ATIVIDADES DOS MOTORISTAS	54
3. ANEXO III – CADASTRO ESTABELECIMENTOS DE SAÚDE .....	66



## 1. INTRODUÇÃO

Este relatório é um instrumento de acompanhamento, e tem por objetivo orientar a execução e prestação de contas das metas de produção assistencial do Contrato de Gestão nº7782/2017 celebrados entre **PREFEITURA MUNICIPAL DE BIRIGUI - SECRETARIA MUNICIPAL DE SAÚDE e IRMANDADE DA SANTA CASA DE MISERICÓRDIA DE BIRIGUI**. As informações aqui reunidas propiciarão uma análise se os resultados e as metas foram alcançados, no período de 01 a 30 de Abril.

A Irmandade da Santa Casa de Misericórdia em cumprimento ao item 10.1 – **PRODUTIVIDADE** do Contrato de Gestão contida no Plano de Trabalho do contrato a cima citado, apresenta os resultados obtidos, visando sempre à qualidade dos serviços prestados.

UBS	Nº Equipes
CIDADE JARDIM - UBS I	04 Equipes
TOSELAR - UBS II	02 Equipes
ISABEL MARIN - UBS III	02 Equipes
COSTA RICA - UBS IV	03 Equipes
SANTO ANTÔNIO - UBS V	01 Equipe
TIJUCA – UBS VI	04 Equipes
SÃO VICENTE - UBS VII	01 Equipe
JANDAIA - UBS VIII	01 Equipe
JOAO CREVELARO- UBS IX	03 Equipes
COLINAS - UBS X	01 Equipe

## 2. RECURSOS HUMANOS

### 2.1 Previstos e Contratados UBS

PROFISSIONAL MÉDICO	UBS	VINCULO EMPREGATÍCIO	CARGA HORARIA
Tatyane Fernandes Moretti	UBS1	Efetivo	40/semanais
Clewis Henri Munhoz	UBS1	CLT	40/semanais
Aline Mitidieri Simões	UBS1	Efetivo	40/semanais
Marina Ramos Genaro	UBS2	CLT	40/semanais
Luiz Augusto Beltran Paludetto	UBS2	Efetivo	40/semanais
Victória Montecinos Maciel Rodrigues	UBS3	Efetivo	40/semanais
Paula Belone Garcia	UBS3	CLT	40/semanais
Tania Pessuti de Andrade Boliani	UBS4	Efetivo	40/semanais
Andrelly Souza Deliborio	UBS4	CLT	40/semanais
Christiane Fernandes Moretti	UBS4	CLT	40/semanais
Vinicius Sanches Bersanete (até 18/4)	UBS5	CLT	40/semanais
Danielli da Silva Cunha	UBS5	CLT	40/semanais
Jorge Martins	UBS6	CLT	40/semanais
Isabela Freitas Carvalho Chaves (inicio 08/4)	UBS6	CLT	40/semanais
João Lucas Ribeiro do Vale	UBS6	CLT	40/semanais
Katieli (até 05/4)	UBS6	CLT	40/semanais
Camila Pazian Feliciano	UBS7	Efetivo	40/semanais
Fernando Nuruki Yoshida	UBS8	CLT	40/semanais
Lauren Izabella Munhoz	UBS9	CLT	40/semanais
Lucas Vinicius da Silva	UBS9	CLT	40/semanais
Ana Carolina Gonçalves Feroldi	UBS9	CLT	40/semanais
Marcos Aurélio G. Rodrigues Jr	UBS10	CLT	40/semanais

Categoria Prevista no Plano (Profissional Enfermeiro)	UBS	VINCULO EMPREGATÍCIO	CARGA HORARIA
Thais Fernanda Pediti Gonçalves	UBS1	CLT	40/semanais
Vanessa Matias da Silva Moreira	UBS1	CLT	40/semanais
Eloisa Ribeiro	UBS1	CLT	40/semanais
Ana Claudia Fernandes Teixeira	UBS1	CLT	40/semanais
Karolyna Fernanda Biassi	UBS2	CLT	40/semanais
Bruna de Oliveira	UBS2	CLT	40/semanais
Geruza dos Santos Silva Souza	UBS3	CLT	40/semanais
Glauca Seren De Souza	UBS3	CLT	40/semanais
Neuseli Aparecida Basso Menegasso	UBS4	CLT	40/semanais

Marta de Souza Benevides	UBS4	CLT	40/semanais
Gabriela Marques Amadeu	UBS4	CLT	40/semanais
Natani Daniele Rocha Marin	UBS5	CLT	40/semanais
Cilene Cristina Marette Pereira	UBS6	CLT	40/semanais
Claudia Francisco de Moura	UBS6	CLT	40/semanais
Thais Marcela	UBS6	CLT	40/semanais
Laura Gonçalves Araujo	UBS6	CLT	40/semanais
Helen Aparecida Ramos	UBS7	CLT	40/semanais
Vitoria Palomo Garcia	UBS8	CLT	40/semanais
Fabiana Silveira Gimenes	UBS9	CLT	40/semanais
Mireli Fernandes Basilio	UBS9	CLT	40/semanais
Ana Paula de Brito Alarcão	UBS9	CLT	40/semanais
Eliane Cristina da Silva	UBS10	CLT	40/semanais

Categoria Prevista no Plano (Técnico em Enfermagem)	UBS	VINCULO EMPREGATÍCIO	CARGA HORARIA
Vanessa Táparo Gomes Paiva	UBS1	CLT	40/semanais
Dourilene Rodrigues Silva	UBS1	CLT	40/semanais
Taniamar da Silva	UBS1	CLT	40/semanais
Rosenaide de Oliveira	UBS1	CLT	40/semanais
Vanessa Ribeiro da Silva	UBS2	CLT	40/semanais
Katiele Mendonça	UBS2	CLT	40/semanais
Jussara Carneiro de Moraes Polizel	UBS3	CLT	40/semanais
Maria Rodrigues Teixeira	UBS3	CLT	40/semanais
Patricia Alves de Arruda	UBS4	CLT	40/semanais
Jaqueline Soler Crispim	UBS4	CLT	40/semanais
Elisangela Eugenio	UBS4	CLT	40/semanais
Thais Aline Rocha Viudes	UBS5	CLT	40/semanais
Nathalia de Rossi Domingues da Silva	UBS6	CLT	40/semanais
Cristiane Marques da Silva Soares	UBS6	CLT	40/semanais
Iara da Conceição Barbosa Cristovão	UBS6	CLT	40/semanais
Deiliane Cremon da Silva	UBS6	CLT	40/semanais
Sandra Raquel Fernandes da Silva	UBS7	CLT	40/semanais
Juliane Lopes Dufino	UBS8	CLT	40/semanais
Diana Soares de Amorim	UBS9	CLT	40/semanais
Marlene Soares Dias	UBS9	CLT	40/semanais
Juliane de Oliveira Ribeiro	UBS9	CLT	40/semanais
Estânia Aparecida Alves da Costa	UBS10	CLT	40/semanais

**IRMANDADE DA SANTA CASA DE MISERICÓRDIA DE BIRIGUI**  
**FUNDADA EM 1935**

Declarada de Utilidade Pública pelos Decretos: Federal nº 59.502/66 – Estadual nº 9.745 e  
Municipal nº 422

Isento do Imposto de Renda – Ato Declaratório – Isenção nº 81000/13/71

Registrada no Conselho Nacional de Serviço Social nº 6.393/66

Organização Social de Saúde – Portaria nº 54/2016 de 27/10/2016



CATEGORIA PREVISTA NO PLANO	QUANTIDADE PREVISTA	QUANTIDADE CONTRATADA	VINCULO EMPREGATÍCIO	CARGA HORÁRIA
Médicos ESF	16	16	CLT	40/semanais
Enfermeiros ESF	22	22	CLT	40/semanais
Técnicos de Enfermagem	22	22	CLT	40/semanais
Motorista	04	04	CLT	40/semanais
Recepcionista	01	01	CLT	40/semanais
Recepcionista II	07	07	CLT	40/semanais
Arquivo	03	03	CLT	40/semanais
Eletricista	01	01	CLT	40/semanais
Coordenador Programas Sistemas	01	01	CLT	40/semanais
Supervisor I	01	01	CLT	40/semanais
Supervisor II	03	02	CLT	40/semanais
Supervisor de Enfermagem	01	01	CLT	40/semanais
Reguladora Sistemas e Produção	01	01	CLT	40/semanais
Coordenador Sistemas	01	01	CLT	40/semanais
Responsável de Obras	01	01	CLT	40/semanais
Pedreiro I	01	01	CLT	40/semanais
Pedreiro	01	01	CLT	40/semanais
Jardinagem I	01	01	CLT	40/semanais
Jardinagem II	01	01	CLT	40/semanais
Pintor	01	00	CLT	40/semanais
Manutenção I	01	01	CLT	40/semanais
Manutenção II	01	01	CLT	40/semanais
Serviços Gerais	01	01	CLT	40/semanais



ENFERMEIROS EFETIVOS	QUANTIDADE POR UNIDADE
UBS1	02
UBS2	02
UBS3	01
UBS4	01
UBS5	01
UBS6	02
UBS7	01
UBS8	01
UBS9	02
UBS10	01
<b>TOTAL</b>	<b>14</b>

TÉCNICO/AUX DE ENFERMAFEM EFETIVOS	QUANTIDADE POR UNIDADE
UBS1	10
UBS2	07
UBS3	05
UBS4	04
UBS5	05
UBS6	07
UBS7	03
UBS8	03
UBS9	06
UBS10	04
<b>TOTAL</b>	<b>54</b>

AGENTE COMUNITÁRIOS EFETIVOS	QUANTIDADE DE POR UNIDADE
UBS1	17
UBS2	10
UBS3	09
UBS4	12
UBS5	06
UBS6	22
UBS7	01
UBS8	06
UBS9	16
UBS10	07

<b>TOTAL</b>	<b>106</b>
--------------	------------

## 2.2 Previstos e Contratados Saúde da Mulher

Categoria Prevista no Plano (Saúde Da Mulher)	QUANTIDADE PREVISTA	QUANTIDADE CONTRATADA	VINCULO EMPREGATÍCIO	CARGA HORARIA
Coordenadora Saúde Mulher	01	01	CLT	40/semanais
Enfermeira	01	01	CLT	40/semanais
Técnico em enfermagem	01	01	CLT	40/semanais

ENFERMAGEM	QUANTIDADE	VINCULO EMPREGATÍCIO	CARGA HORARIA
Enfermeira	02	Efetivo	30/semanais
Técnico em enfermagem	02	Efetivo	30/semanais

	QUANTIDADE	VINCULO EMPREGATÍCIO	CARGA HORARIA
Oficial Administrativo	01	Efetivo	40/semanais
Atendente	01	Efetivo	40/semanais
Recepcionista	01	Efetivo	40/semanais

## 2.3 Pessoa Jurídica (ESF)

Previsto	Contratado
G A Granja Limpeza	X
Corporativo Osório Assessoria e Consultoria	X
Camila Colombo Andreaze Miranda	X
Eduvini Consultoria em Saúde	X
Oswaldo Coca Moralis	X

## 2.4 Pessoa Jurídica (Saúde da Mulher)

Previsto	Contratado
Celia Moimas de Brito	X
Nardac Ginecologia e Obstetrícia	X

### 3. METAS

#### 3.1 Atendimento Médico

MÉDICOS	DESCRIÇÃO	META	REALIZADO	%
Consultas	Criança, Saúde Mental, Gestante e Consultas programática e espontânea)	11052	13.778	124,66%
Matriciamento/ Capacitação/Tre- inamento	Conforme a programação	100%	5 períodos	100%
Visitas Domiciliares		92	51	55,43%
Atividade em Grupo		92	88	95,65%
<b>Subtotal</b>				<b>375,74%</b>
<b>Total</b>				<b>93,93%</b>

Nas visitas domiciliares foram visitados 377 pacientes.

#### 3.2 atendimentos realizados pelos Enfermeiros ESF

22 ENFERMEIROS	DESCRIÇÃO	META	REALIZADO	%
Consultas	Atender livre demanda	100%	3197	100%
Visitas Domiciliares	05/semana	20/mês – 440	865	196,59%
Procedimentos	Demanda da Unidade	100%	6443	100%
Grupos	Conforme programação	100%	88	100%
<b>Subtotal</b>				<b>496,59%</b>
<b>Total</b>				<b>124,14%</b>

#### 3.3 atendimentos realizados pelos Técnicos em Enfermagem ESF

22 TÉCNICOS EM ENFERMAGEM	DESCRIÇÃO	META	REALIZADO	%
------------------------------	-----------	------	-----------	---



Procedimento	Curativos, inalação, aferição de P.A., aferição de glicemia, entre outros.	400/8800	20160	229,09%
Visitas Domiciliares	10/semana	40/mês-880	2005	227,84%
<b>Subtotal</b>				<b>456,93%</b>
<b>Total</b>				<b>228,46%</b>

### 3.4 O parecer de avaliação das metas

Considerando que no mês de abril tivemos 01 feriado;

Considerando que no mês de abril tivemos 01 enfermeira ESF de licença maternidade;

Considerando que no mês de abril tivemos 01 médico ESF efetivo de férias no período de 01/4 à 21/4;

Considerando o aumento da demanda de consultas espontâneas, resultado do número de casos de arboviroses no município, devido esse aumento de atendimentos foi reduzido período de visita domiciliar da médica ESF efetiva da UBS4 de dois períodos para um período;

Considerando o ofício N°35 enviado ao Administrador de Saúde Cristiano Cosme Avelino, solicitando os consertos dos veículos com numero de frota N° 369/ 370 / 371/ 373, sendo que o veiculo 371 está sem conserto desde 26 de março não sendo possível seu uso para a realização de visitas domiciliares e atividades em grupos pelas Equipes Saúde Família- ESF, prejudicando o cronograma e o alcance da meta de visita domiciliar do profissional médico;

Considerando que a equipe de enfermagem da ESF vem participando mensalmente das escalas de serviços dentro da Unidade de Saúde e rotineiramente cobrindo funcionário que se ausentam. Muitas Unidades Básicas de Saúde não têm enfermeiro responsável técnico nos dois períodos;

Considerando que a OS da Santa Casa de Birigui, solicitou para município alteração na ficha de atendimento ambulatorial – FAA, com o objetivo de incluir os indicadores para que os mesmos possam ser alimentados corretamente conforme e- SUS.

MEDICOS	93,93%
ENFERMEIROS	124,14%
TÉCNICO DE ENFERMAGEM	228,46%

<b>MÉDIA TOTAL</b>	
META	<b>446,53%</b>
	<b>148,84%</b>

**PARÂMETROS DE PRODUÇÃO PARA AVALIAÇÃO DE DESEMPENHO DO PROGRAMA DA ESF - CONFORME O ITEM 10.3 AVALIAÇÃO DE DESEMPENHO POR LINHA DE SERVIÇO**

FAIXAS DE DESCONTO	
EXECUÇÃO APRESENTADA META	% DE DESCONTO
MAIOR 85,00 %	SEM DESCONTO
84,99% - 70,00%	DESCONTO 5% DO CUSTEIO MENSAL
MENOR 69,99 %	DESCONTO DE 10% DO CUSTEIO MENSAL – REAVALIAÇÃO DAS METAS E / OU RH

O que tange ao objeto do contrato de prestação de serviço demonstramos que meta dos serviços contratos atingiu 148,84%, desta forma podemos identificar os objetivos foram alcançados.

#### 4. ATENDIMENTOS POR UNIDADES BÁSICAS DE SAÚDE

##### 4.2 Profissionais Médicos:

MÉDICOS	CONSULTAS	GRUPO	VD
UBS1	2495	14	44
UBS2	1204	8	60
UBS3	1668	6	27
UBS4	1376	18	25
UBS5	390	3	30
UBS6	2173	8	32
UBS7	720	5	24
UBS8	812	7	23
UBS9	2036	15	85
UBS10	904	4	27

<b>TOTAL</b>	13778	88	377
--------------	-------	----	-----

#### 4.3 Profissionais Médicos G.O Efetivos:

MÉDICOS GO	CONSULTAS	CONSULTAS PRÉ NATAL
UBS1	30	101
UBS2	182	37
UBS4	95	35
UBS10	94	34
<b>TOTAL</b>	401	207

#### 4.4 Profissionais Enfermeiros ESF:

ENFERMEIROS	CONSULTAS	PROCEDIMENTOS	VD	GRUPO
UBS1	376	602	127	12
UBS2	607	1065	108	8
UBS3	666	568	64	7
UBS4	358	820	68	14
UBS5	85	70	45	4
UBS6	230	1549	203	15
UBS7	76	222	32	5
UBS8	176	214	18	7
UBS9	221	705	132	12
UBS10	402	628	68	4
<b>TOTAL</b>	3197	6443	865	88

#### 4.5 Profissionais Enfermeiros Efetivos

ENFERMEIROS	CONSULTAS	PROCEDIMENTOS
UBS1	8	97
UBS2	106	255
UBS3	128	484
UBS4	131	201
UBS5	86	48
UBS6	6	0
UBS7	28	0
UBS8	81	91
UBS9	38	144

UBS10	156	232
<b>TOTAL</b>	<b>768</b>	<b>1552</b>

#### 4.6 Profissionais Técnicos de Enfermagem ESF

TÉCNICOS ENF ESF	PROCEDIMENTOS	VD
UBS1	3362	345
UBS2	1517	369
UBS3	1577	220
UBS4	2695	311
UBS5	459	141
UBS6	4757	257
UBS7	1150	57
UBS8	446	60
UBS9	3454	223
UBS10	743	22
<b>TOTAL</b>	<b>20160</b>	<b>2005</b>

#### 4.7 Profissionais Técnicos de Enfermagem Efetivos

TÉCNICOS ENF	PRCEDIMENTOS
UBS1	2642
UBS2	1639
UBS3	1040
UBS4	682
UBS5	1815
UBS6	1048
UBS7	234
UBS8	519
UBS9	979
UBS10	1043
<b>TOTAL</b>	<b>10508</b>

#### 4.8 Profissionais Agentes Comunitários de Saúde

UNIDADE	TOTAL
UBS1	1678
UBS2	1102
UBS3	2072
UBS4	1514
UBS5	1027

UBS6	3815
UBS7	00
UBS8	1244
UBS9	1869
UBS10	1025
<b>TOTAL</b>	<b>15346</b>

## 5. IMPLEMENTAÇÃO SAÚDE MULHER DIURNO

### 5.2 Médicos

MÉDICO	CRM
Alvaro Afonso Coltri Lelis	76553
Erastos Cristiano Ochiai Brancalhão	105230
Guiomar Elizabeth Borges Batista	40821
Idervaldson Nardacchione	116550
Nino Jose Wilson Moterani Junior	140059
Sinval Henriques Hecht	61563
José Usan Junior	84312

### 5.3 Atendimento Médico

CONSULTAS E PROCEDIMENTO	QTDE
CONSULTA	619
CONSULTA PUERPERAL	50
TOCOCARDIOGRAFIA ANTE-PARTO	167
ULTRASSONOGRAMA OBSTÉTRICA	13
ULTRASSONOGRAMA TRANSVAGINAL	03
ULTRASSONOGRAMA PELVICA GINECOLOGICA	01
EXERESE DE POLIPO DE UTERO	03
BIOPSIAPUNCAO DE VULVA	01
ATENDIMENTO CLINICO	08
EXTIRPACAO DE LESAO DE VALVULA PERINEO POR ELETROCOAGULACAO	1
<b>TOTAL POR PROFISSIONAL</b>	<b>866</b>

### 5.4 Atendimento de Enfermagem

PROCEDIMENTO	QDE
AVALIAÇÃO ANTROMOMÉTRICA	391
ATIVIDADE EDUCATIVA EM GRUPO	49
COLETA MATERIAL CITOPATOLOGICO	151
CONSULTA	541

PA	796
RETIRADA DE PONTO	21
ADM MEDICAMENTOS	38
GLICEMIA CAPILAR	21
CURATIVO GRAU I	06
ESCUTA INICIAL/ORIENTAÇÃO/ACOLHIMENTO	711
<b>TOTAL POR PROFISISONAL</b>	<b>2725</b>

## 6. PROFISSIONAL ORIENTADORA DE AMAMENTAÇÃO

PROCEDIMENTOS REALIZADOS EM DEZEMBRO	TOTAL DE PROCEDIMENTOS
ASM PUERPÉRIO	55

## 7. EDUCAÇÃO PERMANENTE

A programação dos matriciamentos realizados é embasada de acordo com as linhas de cuidado, neste mês o foco foi em pré-natal:

Participação na 4ª Conferência Municipal de Saúde, dia 03 de abril, coordenadores ESF, supervisores ESF e ACS.

Capacitação em Pré Natal, no Ambulatório de Saúde da Mulher, foram capacitados 02 médicos ESF.

## 8. PESQUISA DE SATISFAÇÃO DO USUÁRIO

Realizamos o serviço de tabulação das informações da ouvidoria juntamente com o município, utilizamos o check list implantado pelo município com as caixas de ouvidoria, os itens Limpeza, Recepção, Enfermagem e Médico são analisados em Ótimo, Bom, Regular, Ruim, Péssimo ou Em Branco (quando a pessoa não responde um ou mais itens), posteriormente as questões são tabuladas e os supervisores discutem com os profissionais das Unidades de Saúde para montar estratégias de intervenção quanto aos apontamentos da ouvidoria.



De acordo com o ofício enviado da Prefeitura Municipal de Birigui, sobre o relatório mensal de análise do setor de ouvidoria, elaborado com base nas informações colhidas em caixas de sugestões espalhadas pelas dez Unidades Básicas de Saúde – UBS, sendo que 78 pessoas manifestaram suas opiniões referentes aos serviços prestados no mês de abril.

Segue abaixo, consolidado da ouvidoria do mês de abril:

**Quadro Geral Pesquisa de Satisfação do Usuário.**

	QTDE	LIMPEZA					RECEPÇÃO					ENFERMAGEM					MÉDICO								
		ÓTIMO	BOM	REGULAR	RUIM	PÉSSIMO	EM BRANCO	ÓTIMO	BOM	REGULAR	RUIM	PÉSSIMO	EM BRANCO	ÓTIMO	BOM	REGULAR	RUIM	PÉSSIMO	EM BRANCO	ÓTIMO	BOM	REGULAR	RUIM	PÉSSIMO	EM BRANCO
UBS1	05	2	0	0	1	2	0	1	0	0	1	1	2	2	0	0	1	1	1	2	0	0	1	1	1
UBS2	02	1	0	1	0	0	0	1	0	0	0	0	1	1	0	0	0	0	1	1	0	0	0	0	1
UBS3	03	0	3	0	0	0	0	1	0	0	1	1	0	3	0	0	0	0	0	3	0	0	0	0	0
UBS4	12	3	3	4	1	0	1	5	2	1	1	2	1	6	2	2	0	2	0	7	3	0	1	1	0
UBS5	05	1	2	0	0	1	1	3	0	0	1	1	0	1	2	0	1	0	1	0	1	2	0	0	2
UBS6	33	1 7	7	2	1	3	3	19	4	1	2	5	2	5	5	17	2	2	2	6	6	16	0	2	3
UBS7	06	3	1	0	0	1	1	0	1	0	1	2	2	3	1	0	0	1	1	3	0	1	0	0	2
UBS8	02	2	0	0	0	0	0	2	0	0	0	0	0	2	0	0	0	0	0	2	0	0	0	0	0



UBS9	00	0	0	0	0	0	0	0	0	0	0	0	0	0	0	0	0	0	0	0	0	0	0		
UBS10	10	2	6	1	1	0	0	3	4	2	0	1	0	6	2	0	0	2	0	7	2	0	0	0	1

## SAÚDE DA MULHER

PESSOAS		10
ABRIL		
1) Você utiliza o Ambulatório de Saúde da Mulher com frequência?		
Sim		6
Não		4
2) A última vez que você precisou de uma consulta médica, em quanto tempo foi atendido?		
No mesmo dia		4
No dia seguinte		2
Na mesma semana		2
Na outra semana		0
Outros		1
Branco		1
3) O seu problema de saúde foi resolvido?		
Sim		6
Não		2
Branco		2
4) Caso negativo foi encaminhado para outro serviço?		
Sim		0
Não		2
Branco		8
5) Como você avalia o serviço da recepção?		
Ótimo		6
Bom		2
Regular		1
Ruim		1
Branco		0
6) Como você avalia o serviço da enfermagem?		
Ótimo		7
Bom		2

	Regular	0
	Ruim	1
	Branco	0
7) Como você avalia o serviço médico?		
	Ótimo	5
	Bom	2
	Regular	0
	Ruim	2
	Branco	1

**9. COMISSÃO INTERNA DE PREVENÇÃO DE  
ACIDENTES – CIPA**



**IRMANDADE DA SANTA CASA DE  
BIRIGUI**

CNPJ: 45.383.106/0001-50

Rua Doutor Carlos Carvalho Rosa, 115,

Patrimônio Silveiras - CEP: 16.201-010

Birigui - SP (18) 3649-3100



**Saúde da Família**

**ATA DE REUNIÃO DA COMISSÃO INTERNA DE PREVENÇÃO DE  
ACIDENTES (CIPA)**

No dia 25 de Abril tendo início às 15 horas e 30 minutos foi realizada a nona reunião com os membros da CIPA, estando presentes: Julia Gomes (Secretária), Estania Aparecida Alves da Costa (Vice-Presidente), Dourilane Rodrigues Silva (Vice-Secretária), Marina Ramos Ganaro Pupio (Suplente) e Mizaal Leandro S. Filho (SESMT). Lucas Araújo Mazzeiro (Presidente) e Thais Aline Rocha Viudes (Suplente) estavam ausente nessa reunião, por estarem envolvidos em outras atividades da empresa.

A primeira pauta discutida na reunião foi em relação aos relatórios das visitas de vistorias que ficaram pendentes, o presidente nos comunicou que metade dos supervisores entregou os relatórios e a outra metade não, logo, optou-se por estender o prazo até a próxima reunião pra ter todos os relatórios em mão.

Desta forma, também foi verificado e neste último mês nenhum acidente de trabalho nos foi comunicado, os Procedimentos com o que se fazer após um acidente de trabalho foi entregue a cada supervisora para que seja fixado em cada unidade, também foi ressaltando a importância de comunicar e abrir o CAT (Acidente de Trabalho) em até 24 horas, pois sem isso não pode ser aberto e notificado.

Dito isto, nos foi entregue um mapa de trajeto (anexo), no qual pretende-se coletar os dados de trajeto da residência ao trabalho e do trabalho à residência dos funcionários para poder agilizar caso haja acidente de percurso de trabalho. Também nos foi entregue um Mapa com os Procedimentos em caso de acidentes de trabalho com Materiais Biológico (anexo) que será enviado a todas as unidades a fim de informa-los como proceder neste caso, onde há necessidade de fazer os testes (imediatamente) de hepatite B, C, HIV e HPV, se positivo encaminhar a vigilância epidemiológica e sempre encaminhar ao SESMT para elaboração do CAT e ficha de notificação no prazo máximo de 24 horas.

Por fim, não encontrando mais nenhuma demanda pendente nem nenhum assunto a ser discutido a reunião deu-se por encerrada às 16:40.

Birigui, 25 de Abril de 2019.

## Membros da CIPA



**Procedimentos em Caso de Acidentes de Trabalho com Materiais Biológico**  
(Colaboradores Santa Casa, Gestantes, Terceiros, PJ, RPA, Residentes e Alunos)

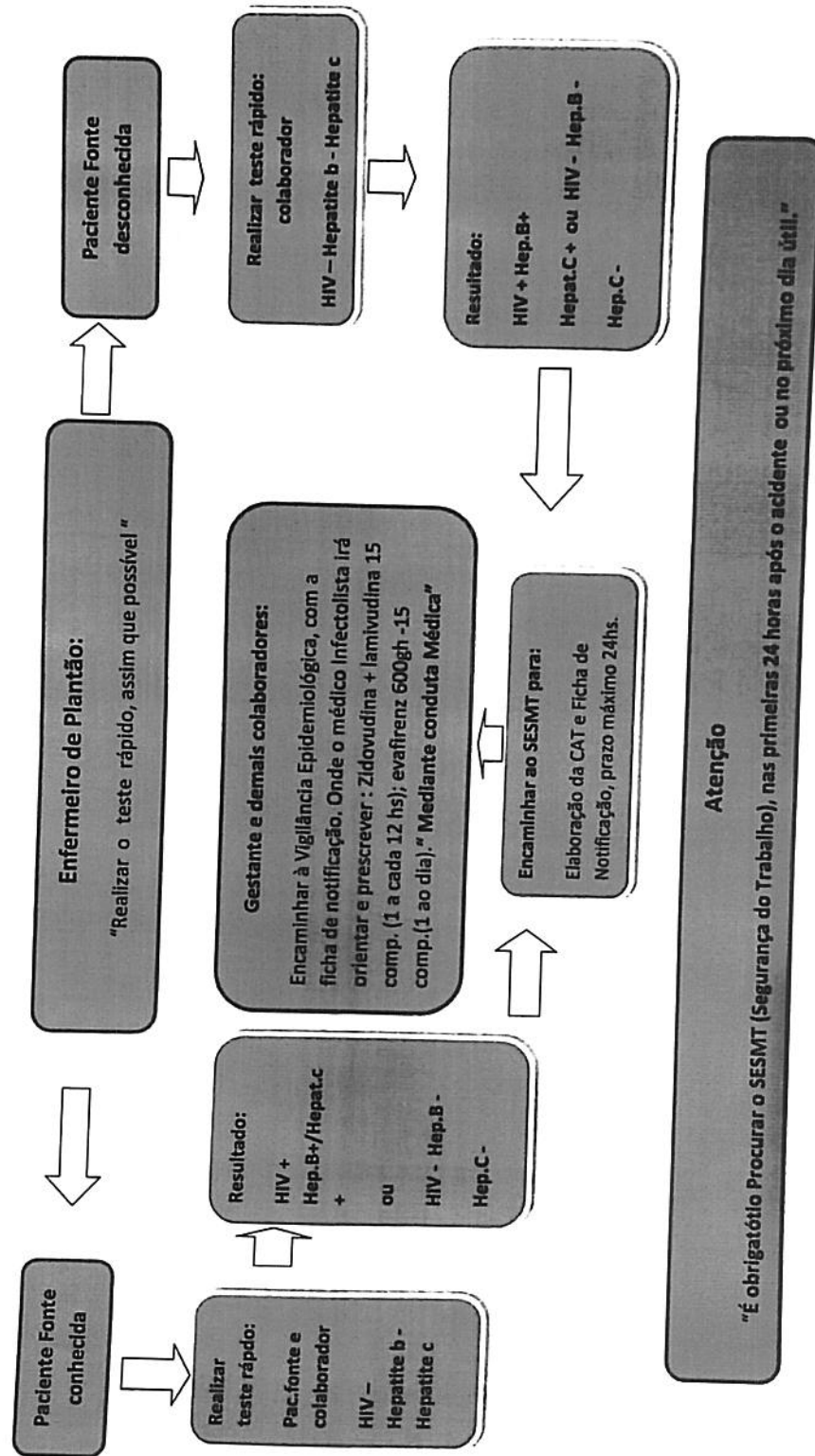



**IRMANDADE DA SANTA CASA DE BIRIGUI**

CNPJ: 45.383.106/0001-50  
Rua Doutor Carlos Carvalho Rosa, 115,  
Patrimônio Silvares - CEP: 16.201-010  
Birigui - SP (18) 3649-3100



Saúde da Família

**CIPA – COMISSÃO INTERNA DE PREVENÇÃO DE ACIDENTES**

**LISTA DE PRESENÇA REUNIÃO**

- Lucas Mazzieiro Araújo: ausente DATA: 25/04/19
- Marina Ramos Genaro Puppio: Dra. Marina Ramos G. Puppio Médica DATA: 25/04/19  
MARINA RAMOS GENARO PUPPIO Nº 160.961
- Julia Gomes: julia gomes DATA: 25/04/19
- Estânia Aparecida Alves da Costa: Estânia Ap. Silva DATA: 25/4/19
- Thais Aline Viúdes: ausente DATA: 25/04/19
- Dourilene Rodrigues Silva: Dourilene R. Silva DATA: 25.04.19
- Willian S. Santos: Fézius DATA: \_\_\_\_\_
- Mizacl Leandro S. Filho: ausente DATA: 25/04/19

BIRIGUI, 25 DE abril 2019

## **10. SERVIÇO ESPECIALIZADO EM SEGURANÇA E MEDICINA DO TRABALHO (SESMT)**

Para atender a NR 4- SESMT, a Estratégia da Saúde Família conta com o SESMT centralizado conforme item 4.2.3 da NR4, setor este que realiza ações para promover a redução ou eliminação de riscos no ambiente de trabalho, informando e esclarecendo dúvidas dos trabalhadores dentro dos parâmetros legais

## **11.SERVIÇOS DE MANUTENÇÕES REALIZADOS**

Segue no anexo I o relatório de manutenções realizadas no mês de abril.

## **12. SERVIÇOS DE TRANSPORTE REALIZADOS**

Os motoristas Ademilson dos Santos Silva carro FORD FIESTA placa DKI 6079, Edes carro FORD FIESTA placa DKI 6083, Luciano Ferreira de Souza carro FORD FIESTA placa DKI 6078 e Valdir Vicente da Rocha carro FORD FIESTA placa DKI 6082 realizaram suas atividades conforme o cronograma estabelecido de visitas domiciliares e atividades em grupos pelas Equipes Saúde Família- ESF, exceto nos dias de concerto, segue as planilhas de controle no anexo II.



### 13.DOCUMENTOS TRAMITADOS



*Irmandade da Santa Casa de Misericórdia de  
Birigui – Rede Assistencial de Saúde de Birigui*



Birigui, 10 de abril de 2019

**Ofício Nº35/2019**  
**A/C Cristiano Cosme Avelino**  
**Administrador da Saúde**

Considerando o Contrato de Gestão nº 7.782/2017 **PARA A SUPERVISÃO/ ACOMPANHAMENTO/ REGULAÇÃO E EXECUÇÃO DE SERVIÇOS NO PROGRAMA ESTRATÉGIA DA SAÚDE FAMÍLIA – ESF, NAS UNIDADES BÁSICAS DE SAÚDE, COM IMPLEMENTAÇÃO SAÚDE DA MULHER DIURNO, NO MUNICÍPIO DE BIRIGUI/SP**

Considerando que foram solicitados os consertos dos veículos com número de frota Nº 369 / 370 / 371 / 373 que realizam as visitas domiciliares e atividades nas Unidades básicas de saúde deste município;

Considerando que o veículo **DKI- 6082 - Frota 371**, está sem conserto desde 26 de março de 2019,

Solicito de vossa senhoria que tome as devidas providencias o mais breve possível;

Sendo o que tínhamos para momento, antecipadamente agradeço.

Recebi  
11/04/19  
14:45  
Bete



CHISLANI CRISTINA BATISTA DA CUNHA



**IRMANDADE DA SANTA CASA DE MISERICÓRDIA DE BIRIGUI**  
**FUNDADA EM 1935**  
Declarada de Utilidade Pública pelos Decretos: Federal nº 59.502/66 – Estadual nº 9.745 e  
Municipal nº 422  
Isento do Imposto de Renda – Ato Declaratório – Isenção nº 81000/13/71  
Registrada no Conselho Nacional de Serviço Social nº 6.393/66  
Organização Social de Saúde – Portaria nº 54/2016 de 27/10/2016



## **14.GALERIA DE FOTOS COMPROBATÓRIAS**

### **14.2 Educação Permanente**

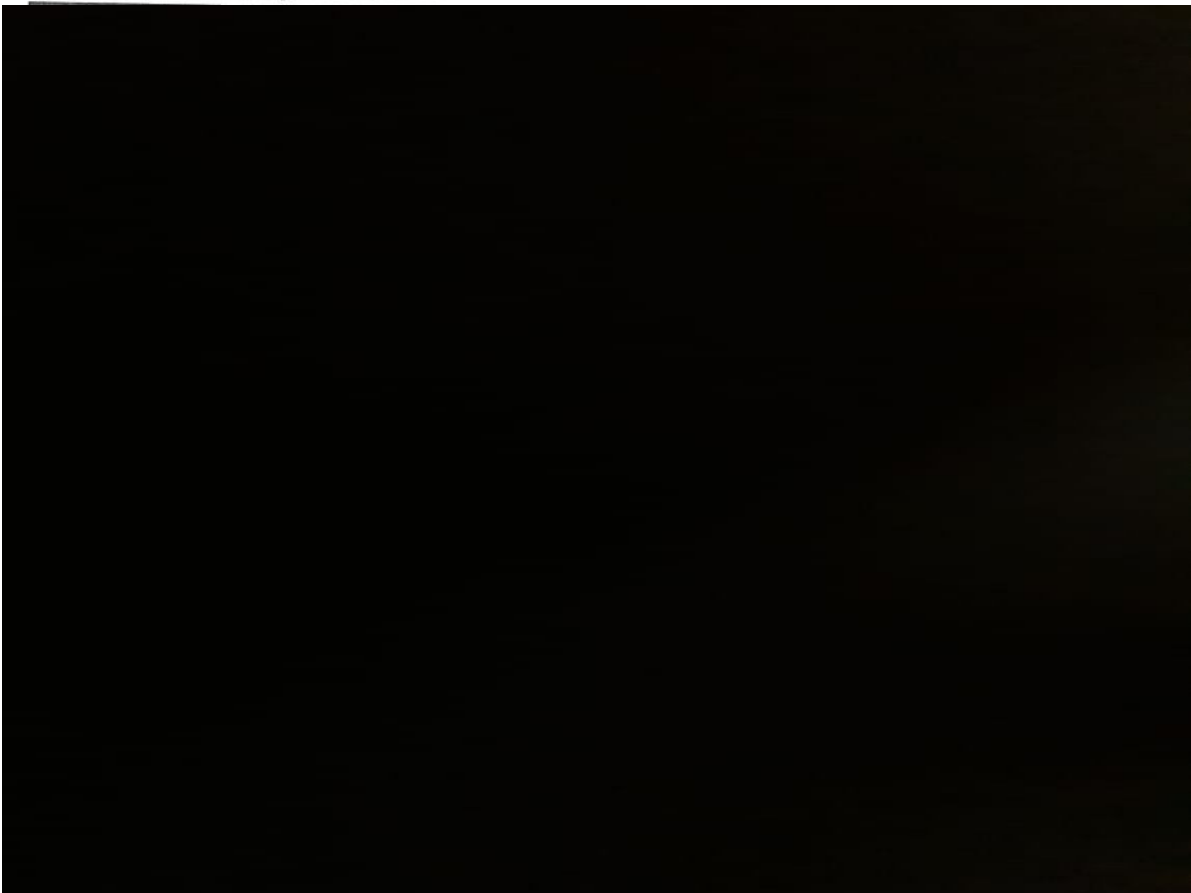

### 14.3 Atividades em grupo

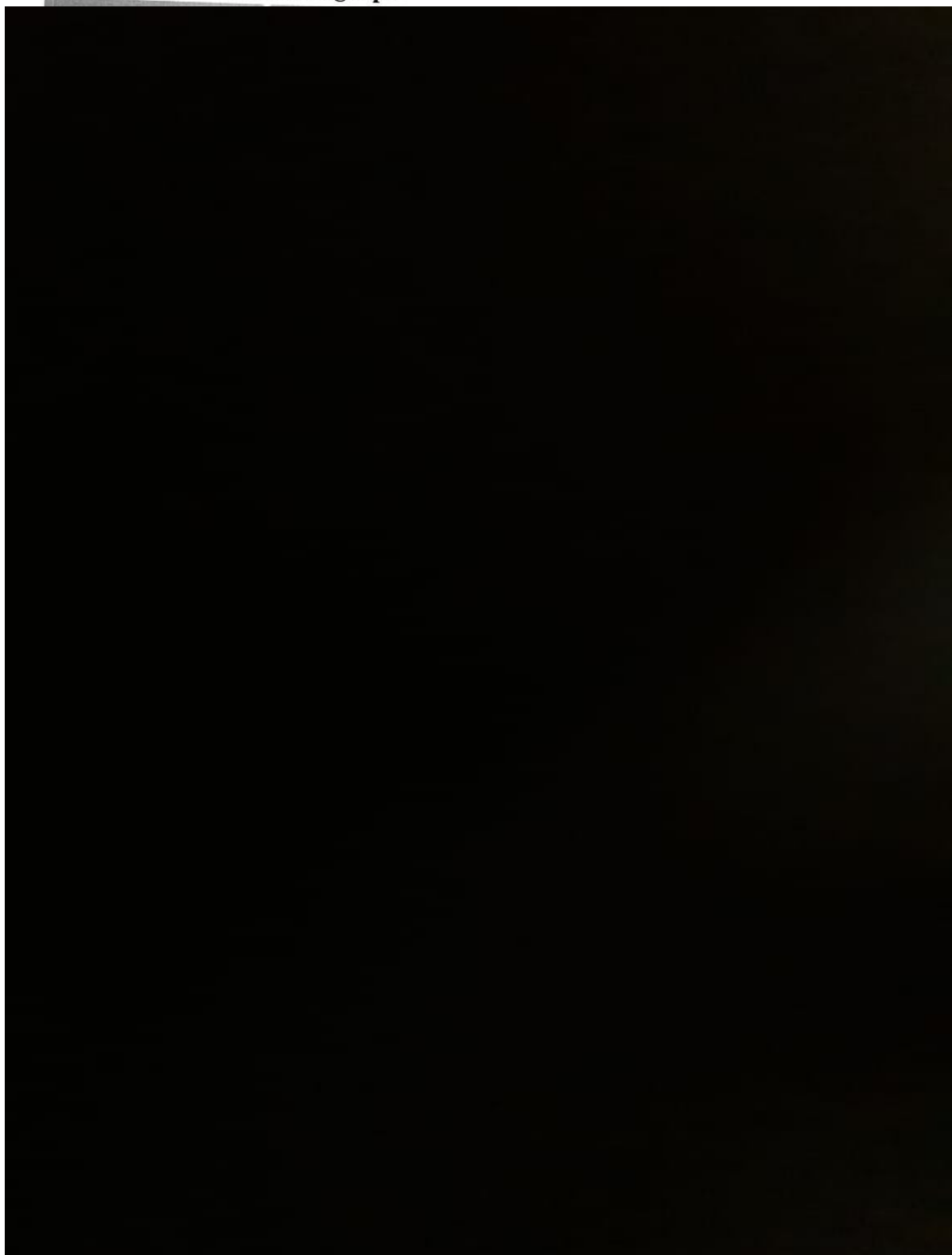

No dia 09 de abril, a Estratégia Saúde da Família do bairro São Vicente realizou uma palestra sobre atividade física aos pacientes da atividade em grupo que acontece semanalmente.

**IRMANDADE DA SANTA CASA DE MISERICÓRDIA DE BIRIGUI**  
**FUNDADA EM 1935**

Declarada de Utilidade Pública pelos Decretos: Federal nº 59.502/66 – Estadual nº 9.745 e  
Municipal nº 422

Isento do Imposto de Renda – Ato Declaratório – Isenção nº 81000/13/71

Registrada no Conselho Nacional de Serviço Social nº 6.393/66

Organização Social de Saúde – Portaria nº 54/2016 de 27/10/2016



**IRMANDADE DA SANTA CASA DE MISERICÓRDIA DE BIRIGUI**  
**FUNDADA EM 1935**

Declarada de Utilidade Pública pelos Decretos: Federal nº 59.502/66 – Estadual nº 9.745 e  
Municipal nº 422

Isento do Imposto de Renda – Ato Declaratório – Isenção nº 81000/13/71

Registrada no Conselho Nacional de Serviço Social nº 6.393/66

Organização Social de Saúde – Portaria nº 54/2016 de 27/10/2016

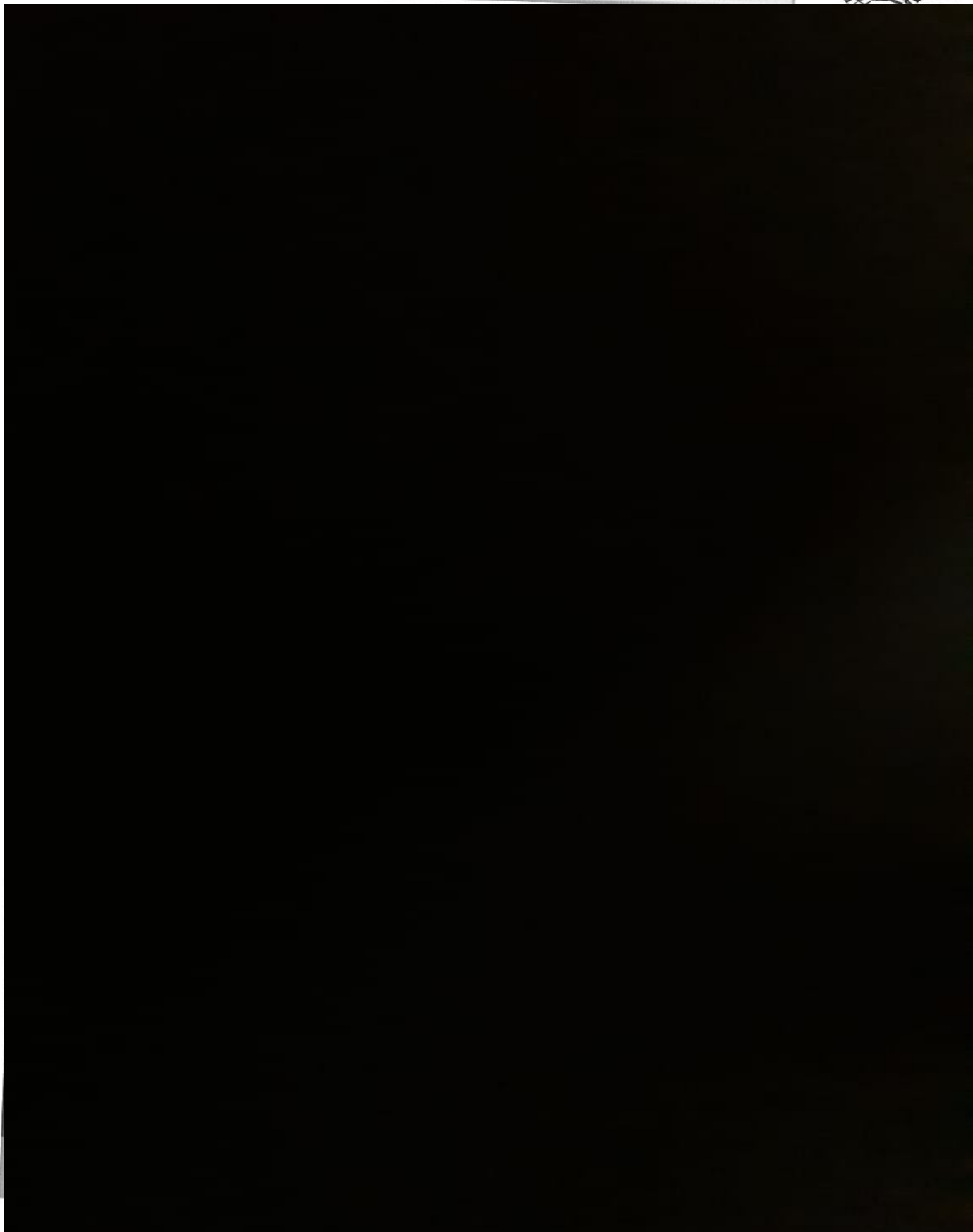



No dia 12 de abril a Estratégia Saúde da Família do bairro João Crevelaro realizou uma palestra sobre combate a dengue na CMEI Anthero dos Santos.



No dia 15 de abril a Estratégia Saúde da Família do bairro Costa Rica realizou uma palestra sobre arboviroses aos pacientes da atividade em grupo que acontece semanalmente.



### 14.4 Placa informando Escala Médica/Profissional

**UBS 01 - MARIA AUGUSTA PASSARELI - CIDADE JARDIM - ATENDIMENTOS PROFISSIONAIS**

**MÉDICO**

Profissional	Nº CRM	Especialidade	Dias da Semana	Horário de Atendimento
Dalyane - Eq. 01	167610	Clínico Geral	seg a sexta	07:00 - 11:30 13:00 - 16:30
Cláudia - Eq. 03	20972	Clínico Geral	seg a sexta	7:30 - 11:30 13:30 - 16:30
Almeida - Eq. 04	160587	Clínico Geral	seg a sexta	07:00 - 11:00 13:00 - 17:00
Agustinho - G.O.	59151	Ginecologista	seg a sexta	10 - 14h

**CIRURGIÃO DENTISTA**

Profissional	Nº CRM	Dias da Semana	Horário de Atendimento
Não tem!			

Obs: Atendimentos nas UBS mais próximas (UBS 04 - Costa Rica / UBS 08 - Jandaia).

Teste rápido → Para público em geral:  
 - Quartas-feiras → 07:30 às 11:00  
 - Sextas-feiras → 12:30 (agendar)  
 \* Procure o posto de saúde.

**ENFERMEIRO**

Profissional	Nº COREN	Dias da Semana	Horário de Atendimento
Thaís (Eq. 01)	484669	seg a sexta	07:00 - 13:00 13:00 - 17:00
Cláudia (Eq. 02)	247918	seg a sexta	07:00 - 11:00 13:00 - 17:00
Marlene (Eq. 03)	536940	seg a sexta	07:00 - 13:00 13:00 - 16:00
Ana Cláudia (Eq. 04)	327683	seg a sexta	07:00 - 13:00 13:00 - 17:00
Dalyane RT (mamã)	425782	seg a sexta	07:00 - 13:00
Maria Helena Bardi	66438	seg a sexta	13:30 - 18:30

  
 Prefeitura Municipal de Birigui

**SUS** + **Ministério da Saúde**

**GOVERNO FEDERAL**  
**BRASIL**  
 PAÍS RICO E PAÍS SEM POBREZA

**UBS 02 - JARDIM TOSELAR - ATENDIMENTOS PROFISSIONAIS**

**MÉDICO**

Profissional	Nº CRM	Especialidade	Dias da Semana	Horário de Atendimento
MARINA R. G. PURC	160961	CLÍNICA GERAL	2ª a 6ª	7h - 12h
LUIZ A. B. PALUETTO	143405	CLÍNICO GERAL	2ª a 6ª	7h - 12h
CAROLINE P. R. B. GONZALEZ	126115695	GINECOLOGISTA	2ª a 6ª	8h 00 - 1h

**CIRURGIÃO DENTISTA**

Profissional	Nº CRM	Dias da Semana	Horário de Atendimento
Leonardo Rabinovici	54286	2ª a 6ª	manhã
Katya Yuliani	79826	2ª a 6ª	manhã
Valter Santos	25799	2ª a 6ª	tarde

**ENFERMEIRO**

Profissional	Nº COREN	Dias da Semana	Horário de Atendimento
Silvia M. Santos Nogueira	44627	2ª a 6ª	7 as 13h
Kardyna F. Bianchi	248950	2ª a 6ª	7 as 17h
Katya Milena V. Lopes	269566	2ª a 6ª	12 as 18h
Bianca de Oliveira	226303	2ª a 6ª	8 as 13h

  
 Prefeitura Municipal de Birigui

**SUS** + **Ministério da Saúde**

**GOVERNO FEDERAL**  
**BRASIL**  
 PAÍS RICO E PAÍS SEM POBREZA

**UBS 03 - DR. ODILON DA SILVA NUNES - ISABEL ALMEIDA MARIN - ATENDIMENTOS PROFISSIONAIS**

**MÉDICO**

Profissional	Nº CRM	Especialidade	Dias da Semana	Horário de Atendimento
Drª Victoria	124079	Clínico Geral	Seg- Sex	07:00 - 12:00 13:00 - 16:00
Drª Danielli	155211	Clínico Geral	Seg- Sex	07:00 - 13:00 13:00 - 17:00

**CIRURGIÃO DENTISTA**

Profissional	Nº CRO	Dias da Semana	Horário de Atendimento
Marcos Antonio M.T. Branco	36754	Seg- Sex	7:30 às 11:30
Luiza Frangioti Tibra	66376	Seg- Sex	13:30 às 17:30

**ENFERMEIRO**

Profissional	Nº COREN	Dias da Semana	Horário de Atendimento
Kellen	0324094	Seg- Sex	13:00 - 17:00
CRISTINA	0112036	Seg- Sex	13:00 - 17:00
GEAUZA	172276	Seg- Sex	13:00 - 17:00
GLAUCIA	294895	Seg- Sex	13:00 - 17:00



Ministério da Saúde



**UBS 04 - JARDIM COSTA RICA - ATENDIMENTOS PROFISSIONAIS**

**MÉDICO**

Profissional	Nº CRM	Especialidade	Dias da Semana	Horário de Atendimento
CHRISTIANE FERNANDES MORETTI	154.752	MÉDICO ESF.	SEG. A SEX.	07:30 às 11:30 13:30 às 17:30
ANDRILLY S. DELIBERTO	199.971	MÉDICO ESF.	SEG. A SEX.	07:30 às 11:30 13:30 às 17:30
TANIA PENNATI DE ANDRADE BOLLANI	144.189	MÉDICO ESF.	SEG. A SEX.	07:30 às 11:30 13:30 às 17:30
SINVAL HENRIQUE RECHT	61.563	GINECOLOGISTA	SEG. A SEX.	07:30 às 11:30 13:30 às 17:30

**CIRURGIÃO DENTISTA**

Profissional	Nº CRO	Dias da Semana	Horário de Atendimento
CESAR A. G. CARDIN	4562	SEG. A SEX.	07:30 às 11:30

**ENFERMEIRO**

Profissional	Nº COREN	Dias da Semana	Horário de Atendimento
GABRIELA MARQUES AMADEU	117206	SEG. A SEX.	07:30 às 11:30 13:30 às 17:30
MARTA DE SOUZA RENEVIDES	528965	SEG. A SEX.	07:30 às 11:30 13:30 às 17:30
CHRISTIANE PICHTEL	106.753	SEG. A SEX.	07:30 às 11:30 13:30 às 17:30
NEUSELI AP. B. MENEGASSO	552872	Seg- Sex	08:00 - 11:00 13:00 - 16:00

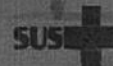

Ministério da Saúde



**UBS 05 - SANTO ANTONIO - ATENDIMENTOS PROFISSIONAIS**

**MÉDICO**

Profissional	Nº CRM	Especialidade	Dias da Semana	Horário de Atendimento
1) STÉFANIE	151851	clínico geral	seg a sexta	8:00-12:00 13:00-17:00
2) VINÍCIUS	193 281	clínico geral	seg a sexta	8:00 - 12:00 13:00 - 17:00

**ENFERMEIRO**

Profissional	Nº COREN	Dias da Semana	Horário de Atendimento
Adriana R.D. de Jesus	59.7621	seg a sexta	8-13h
Priscila R. de Jesus (ESF)	597251	seg a sexta	8-13h 13-18h



Ministério da Saúde



SUS SAÚDE NÃO TEM PREÇO SAÚDE DA MULHER SAÚDE NÃO TEM PREÇO Saúde da Família Laboratório Regional de Prótese Dentária LRPD BRASIL SORRIDENTE SAÚDE MATERNIDADE

**UBS 06 - ÂNGELO MASTELARO - TIJUCA - ATENDIMENTOS PROFISSIONAIS**

**MÉDICO**

Profissional	Nº CRM	Especialidade	Dias da Semana	Horário de Atendimento
Drº João Lucas	188.793	CLINICO GERAL ESF	Seg. à Sexta	07:00-11:30 13:00-16:30
		CLINICO GERAL ESF	Seg. à Sexta	17:00 às 11:30 12:30 às 17:30
		CLINICO GERAL ESF	Seg. à Sexta	08:00 às 12:00 14:00 às 18:00
Drª Isabela	197.289	CLINICO GERAL ESF	Seg. à Sexta	08:00 às 13:00 14:00 às 17:00

**CIRURGIÃO DENTISTA**

Profissional	Nº CRM	Especialidade	Dias da Semana	Horário de Atendimento
MARCOS	45295	2º a 6º Anos	Seg. à Sexta	07:00 às 12:00
SILVANA	66313	2º a 5º Anos	Seg. à Sexta	12:00 às 18:00

**ENFERMEIRO**

Profissional	Nº COREN	Dias da Semana	Horário de Atendimento
Enfª Juliana	340.695	Seg. à Sexta	07:00-13:00
Enfª Claudia	347.307	Seg. à Sexta	07:00-11:30
Enfª Cilene	143.492	Seg. à Sexta	13:00-16:30
Enfª Tais	305.928	Seg. à Sexta	07:00-12:00
Enfª Laura	532.288	Seg. à Sexta	13:00-16:00 09:00-12:00 13:00-18:00 07:00-11:00 13:00-17:00



Ministério da Saúde

**UBS 07 - PARQUE SÃO VICENTE - ATENDIMENTOS PROFISSIONAIS**

**MÉDICO**

Profissional	Nº CRM	Especialidade	Dias da Semana	Horário de Atendimento
Dr. Camila Rogan	123479	Clínica Geral	2ª a 6ª	7:30 às 11:40h 14:30 às 18:00h
Dr. Anabela R. Augustini	14998	Farmacêutica	2ª a 6ª	7:30 às 13:30h

**CIRURGIÃO DENTISTA**

Profissional	Nº CRO	Dias da Semana	Horário de Atendimento
Dr. Nelson M. Mari	69213	2ª a 6ª	7:30 às 11:30h
Dr. Jony Carlos T. Mendes	11679	1ª a 5ª	7:30 às 11:30h

**ENFERMEIRO**

Profissional	Nº COREN	Dias da Semana	Horário de Atendimento
Robson F. de Oliveira	305922	2ª a 6ª	12:00 às 18:00h
Eden Aparecida Ramos	150048	2ª a 6ª	7:00 às 16:00h



Ministério da Saúde





**UBS 08 - JANDAIA - ATENDIMENTOS PROFISSIONAIS**

**MÉDICO**

Profissional	Nº CRM	Especialidade	Dias da Semana	Horário de Atendimento
Fernando Nardi Yoshida	188799	Classe Geral	SEG - SÁB.	07:00-12:00 13:30-16:30

**CIRURGIÃO DENTISTA**

Profissional	Nº CRO	Dias da Semana	Horário de Atendimento
Edardo Lourenço de Lacerda	11470	SEG - SÁB.	07:00-12:00

**ENFERMEIRO**

Profissional	Nº COREN	Dias da Semana	Horário de Atendimento
Elaine Lima Costa	380155	SEG - SÁB.	07:00-12:00
Viviane Palombi Garcia	831548	SEG - SÁB.	07:00-12:00 13:30-16:30
Marcia Soares Ramos	39638	SEG - SÁB.	7:00 - 13:00
Juliano Lopes DeOliveira	1225114	SEG - SÁB.	08:00 - 12:00 13:00 - 16:00
Valquiria Teixeira Silva	6887267	SEG - SÁB.	7:00 - 12:00
Viviani Zago Fariol	519240	SEG - SÁB.	08:00-12:00 13:00-16:00



Ministério da Saúde



**UBS 09 - JOÃO CREVELARO - ATENDIMENTOS PROFISSIONAIS**

**MÉDICO**

Profissional	Nº CRM	Especialidade	Dias da Semana	Horário de Atendimento
Dr. Ota Carolina	198.014	clínico EA.01	seg. a sex.	8:00-12:00 e 14:00-17:00
Dr. Raimundo Vences	198.133	clínico EA.02	seg. a sex.	08:00 - 12:00
Dr. Raimundo Teófilo	199.352	clínico - EA.03	seg. a sex.	8:00-12:00 e 13:30-17:00

**CIRURGIÃO DENTISTA**

Profissional	Nº CRO	Dias da Semana	Horário de Atendimento
REFERENCIA	UBS-09 - TUBULAR		

Quadrante: 3643-6232

**ENFERMEIRO**

Profissional	Nº COREN	Dias da Semana	Horário de Atendimento
Juliano Estima	813.207	seg. a sex.	07h às 13h
Rita de Cassia	390.660	seg. a sex.	12h às 18h
Fabiana F. Gimenes	512.701	seg. a sex.	08:00-12:00 e 13:30-16:30
Márcia S. Brasil	580.308	seg. a sex.	08:00-12:00 e 13:00-16:00
Anna Paula de Brito	419.080	seg. a sex.	08:00-12:00 e 13:00-16:00



Ministério da Saúde



## UBS 10 - COLINAS

### MÉDICO

Profissional	Nº CRM	Especialidade	Dias da Semana	Horário de Atendimento
ANGÉLICA W.L. CHIMARELLI	64623	CLÍNICO GERAL	SEG A SEX	
MARCO AURÉLIO	197 877	GINECOLOGISTA	SEG-TER-QUI	07:00 - 11:00
		CLÍNICO GERAL	SEG A SEX	

### ATENDIMENTOS PROFISSIONAIS

#### CIRURGIÃO DENTISTA

Profissional	Nº CRO	Dias da Semana	Horário de Atendimento
EDINEIA	66949	SEG A SEX	07:00 - 13:00

### ENFERMEIRO

Profissional	Nº COREN	Dias da Semana	Horário de Atendimento
MARIANA FAZÁ	073204	SEG A SEX	7:00 - 13:00
ELIANE CRISTINA	332434	SEG A SEX	7:00 - 11:00 13:00 - 17:00



Prefeitura Municipal de Birigui



SUS

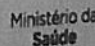

Ministério da Saúde



BRAS  
PAZ E BEM-ESTAR



## AMBULATÓRIO DE SAÚDE DA MULHER

### MÉDICOS

Profissional	Nº CRM	Especialidade	Dias da Semana	Horário de Atendimento
Alvaro	54312	GO	Quarta	7:30 a 12:30
Dina	76553	GO	Quinta	13:30 a 19:00
Eraster	140059	GO	Sexta	13:30 a 19:00
Quisomar	105230	GO	Sábado	13:30 a 19:00
Idervaldo	40821	GO	Domingo	7:30 a 12:30
Dinora	116550	GO	Segunda	7:30 a 12:30
Nilce	61563	GO	Terça	7:30 a 12:30
Nilce	140059	GO	Quarta	7:30 a 12:30

### OUTROS PROFISSIONAIS

Profissional	Registro	Especialidade	Dias da Semana	Horário de Atendimento
Luciano				
Elcio Waimar				

### ENFERMEIROS

Profissional	Nº COREN	Dias da Semana	Horário de Atendimento
Carla	521623	2ª a 6ª F	7:30 a 11:30 12:30 a 16:30
Elvânia	0123001	2ª a 6ª F	7:00 a 13:00
Maria Sílvia	28285	2ª a 6ª F	13:00 a 19:00



**14.5 Caixa de satisfação do usuário e placa contendo endereço e telefone para registro de reclamações, críticas e/ou sugestões às atividades ofertadas.**



**IRMANDADE DA SANTA CASA DE MISERICÓRDIA DE BIRIGUI  
FUNDADA EM 1935**

Declarada de Utilidade Pública pelos Decretos: Federal nº 59.502/66 – Estadual nº 9.745 e  
Municipal nº 422

Isento do Imposto de Renda – Ato Declaratório – Isenção nº 81000/13/71

Registrada no Conselho Nacional de Serviço Social nº 6.393/66

Organização Social de Saúde – Portaria nº 54/2016 de 27/10/2016





**IRMANDADE DA SANTA CASA DE MISERICÓRDIA DE BIRIGUI**  
**FUNDADA EM 1935**  
Declarada de Utilidade Pública pelos Decretos: Federal nº 59.502/66 – Estadual nº 9.745 e  
Municipal nº 422  
Isento do Imposto de Renda – Ato Declaratório – Isenção nº 81000/13/71  
Registrada no Conselho Nacional de Serviço Social nº 6.393/66  
Organização Social de Saúde – Portaria nº 54/2016 de 27/10/2016



## 15. CONCLUSÃO FINAL

Considerando a proposta das Metas de Produção Assistencial no Plano de Trabalho, constando números de atendimentos, procedimentos realizados nos programas: **PROGRAMA ESTRATEGIA DA SAÚDE FAMÍLIA- E.S.F., e IMPLEMENTAÇÃO SAÚDE MULHER DIURNO** conclui-se que buscamos a qualidade dos atendimentos para garantir um serviço com equidade.

**Chislani Cristina B. Cunha**

**Eduvini**

## 1. ANEXO I- RELATÓRIO DE MANUTENÇÃO



*Irmandade da Santa Casa de Misericórdia de  
Birigui – Rede Assistencial de Saúde de Birigui*



### RELATÓRIO DE ATIVIDADES

**CONTRATO DE GESTÃO Nº 7.782/2017** PARA A SUPERVISÃO/ ACOMPANHAMENTO/  
REGULAÇÃO E EXECUÇÃO DE SERVIÇOS NO PROGRAMA ESTRATÉGIA DA SAÚDE FAMÍLIA -  
ESF, NAS UNIDADES BÁSICAS DE SAÚDE, COM IMPLEMENTAÇÃO SAÚDE DA MULHER DIURNO,  
NO MUNICÍPIO DE BIRIGUI/SP

**ABRIL/2019**



*Irmandade da Santa Casa de Misericórdia de  
Birigui – Rede Assistencial de Saúde de Birigui*



**Saúde da Família**

**Contrato de Gestão nº 7.782/2017 PARA A SUPERVISÃO, ACOMPANHAMENTO, REGULAÇÃO E EXECUÇÃO DE SERVIÇOS NO PROGRAMA ESTRATÉGIA DA SAÚDE FAMILIA – ESF, NAS UNIDADES BÁSICAS DE SAÚDE, COM IMPLEMENTAÇÃO SAÚDE DA MULHER DIURNO, NO MUNICÍPIO DE BIRIGUI/SP**

**ABRIL DE 2019**

### **Relatório de Atividades**

O Presente relatório, tem por objetivo apresentar as manutenções realizadas no decorrer do mês de Abril nas unidades básicas de saúde de Birigui e Saúde da Mulher.

**Local:** UBS 01  
**Bairro:** Cidade Jardim  
**Município:** BIRIGUI-SP.  
**Data:** 12/04/2019.

**Manutenção Realizada:**

- Substituição de 04 lâmpadas Led na sala de observação (dengário).



Fig.1 – Substituição de lâmpadas | UBS 01





*Irmandade da Santa Casa de Misericórdia de  
Birigui – Rede Assistencial de Saúde de Birigui*



Local: UBS 04  
Bairro: Costa Rica  
Município: BIRIGUI-SP.  
Data: 12/04/2019.

**Manutenção Realizada:**

- Passagem de cabo de rede e instalação de 04 tomadas na sala dos agentes

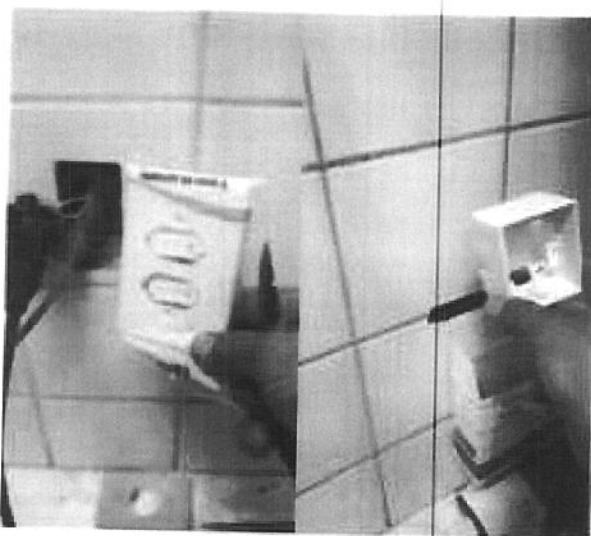

Fig. 2 – Vista do cabo de rede e tomadas que foram instaladas.

Local: UBS 06  
Bairro: Tijuca  
Município: BIRIGUI-SP.  
Data: 12/04/2019.

**Manutenção Realizada:**

- Substituição dos dispensers para sabonete líquido de todos os banheiros da unidade.



*Irmandade da Santa Casa de Misericórdia de  
Birigui – Rede Assistencial de Saúde de Birigui*

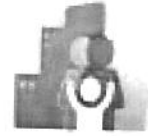

**Saúde da Família**

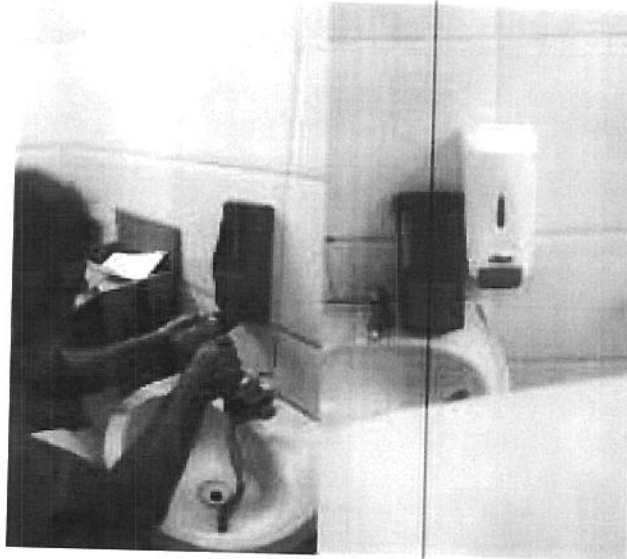

Fig.3- Substituição dos dispensers de sabonete.

Local: UBS 10  
Bairro: Colinas  
Município: BIRIGUI-SP.  
Data: 15/04/2019.

**Manutenção Realizada:**

- Reparo nas torneiras dos lavatórios (Banheiros Masculino e Feminino).
- Substituição de 01 tomada da cozinha



*Irmandade da Santa Casa de Misericórdia de  
Birigui – Rede Assistencial de Saúde de Birigui*



**Saúde da Família**

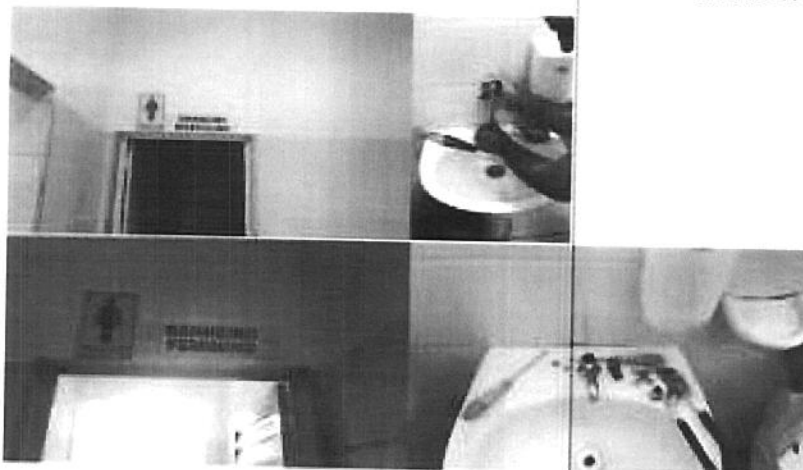

Fig. 4 – Manutenção nas torneiras dos laboratórios



Fig. 5 – Substituição de 01 tomada na cozinha



*Irmandade da Santa Casa de Misericórdia de  
Birigui – Rede Assistencial de Saúde de Birigui*



Local: UBS 07  
Bairro: Parque São Vicente  
Município: BIRIGUI-SP,  
Data: 16/04/2019.

**Manutenção Realizada:**

- Desentupimento do esgoto da unidade

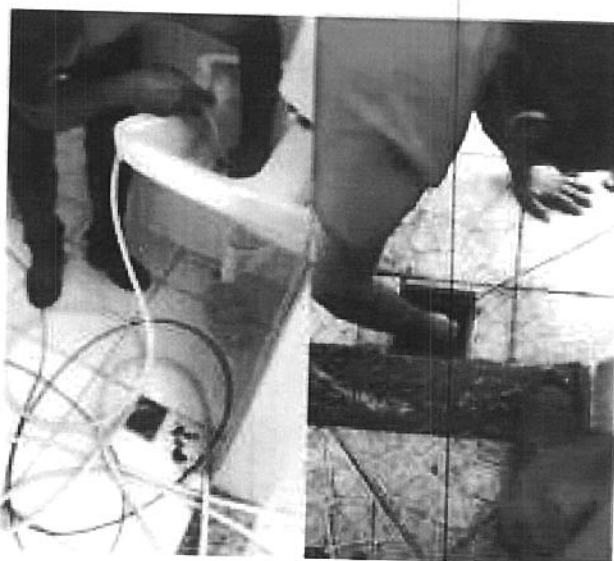

Fig. 6 – Desentupimento do esgoto

Local: UBS 06  
Bairro: Tijuca  
Município: BIRIGUI-SP,  
Data: 16/04/2019.

**Manutenção Realizada:**

- Substituição da porta da sala de agendamento.



*Irmandade da Santa Casa de Misericórdia de  
Birigui – Rede Assistencial de Saúde de Birigui*

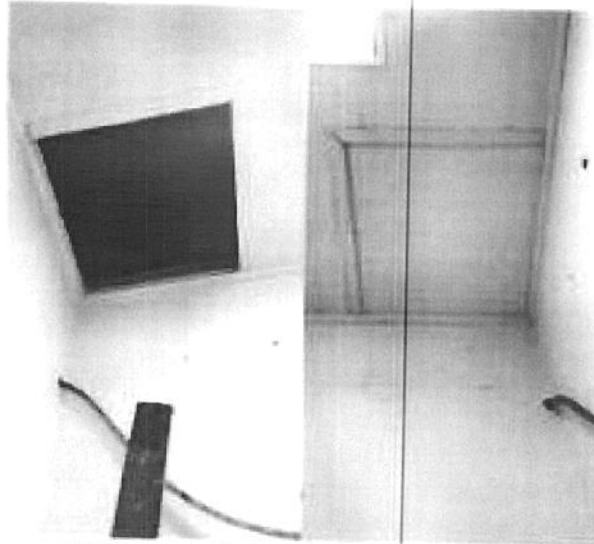

Fig. 10 – Instalação do tampa do alçapão do forno.



Fig. 11 – Substituição de lâmpada.

Birigui, 08 de Maio de 2 019

Severina R.R. Silva  
Manutenção D2

8 S



*Irmandade da Santa Casa de Misericórdia de  
Birigui – Rede Assistencial de Saúde de Birigui*



**Saúde da Família**

**Contrato de Gestão nº 7.782/2017 PARA A SUPERVISÃO, ACOMPANHAMENTO,  
REGULAÇÃO E EXECUÇÃO DE SERVIÇOS NO PROGRAMA ESTRATÉGIA DA SAÚDE  
FAMÍLIA - ESF, NAS UNIDADES BÁSICAS DE SAÚDE, COM IMPLEMENTAÇÃO  
SAÚDE DA MULHER DIURNO, NO MUNICÍPIO DE BIRIGUI/SP**

Relatório de Atividades

### **ABRIL DE 2019**

1 – OBRA: ADEQUAÇÃO, REFORMA E AMPLIAÇÃO DE UMA RESIDÊNCIA PARA INSTALAÇÃO DA  
NOVA UBS 08.

Local: RUA MANTURA ANTONIO, 1116, LOTE 10 – QUADRA B  
Bairro: JARDIM PLANALTO  
Município: BIRIGUI – SP  
Área Existente a adequar e reformar: 181,80 m<sup>2</sup>  
Área a Ampliar: 64,58 m<sup>2</sup>

O presente relatório tem por objetivo apresentar as etapas executadas no decorrer do mês de  
Abril para adequação, reforma e ampliação de uma residência para instalação da nova UBS 08.

#### **1.1 – Instalação Elétrica**

Finalizamos a montagem do quadro de disjuntores e instalação dos pontos de iluminação,  
tomadas e interruptores da edificação dos fundos.  
Foi executado a passagem dos cabos da rede elétrica da edificação principal, bem como a  
instalação dos pontos de iluminação, tomadas e interruptores.  
Também foi executado a instalação dos cabos de rede para montagem do servidor de dados da  
unidade.

1 8  
+





*Irmandade da Santa Casa de Misericórdia de  
Birigui – Rede Assistencial de Saúde de Birigui*



**Saúde da Família**

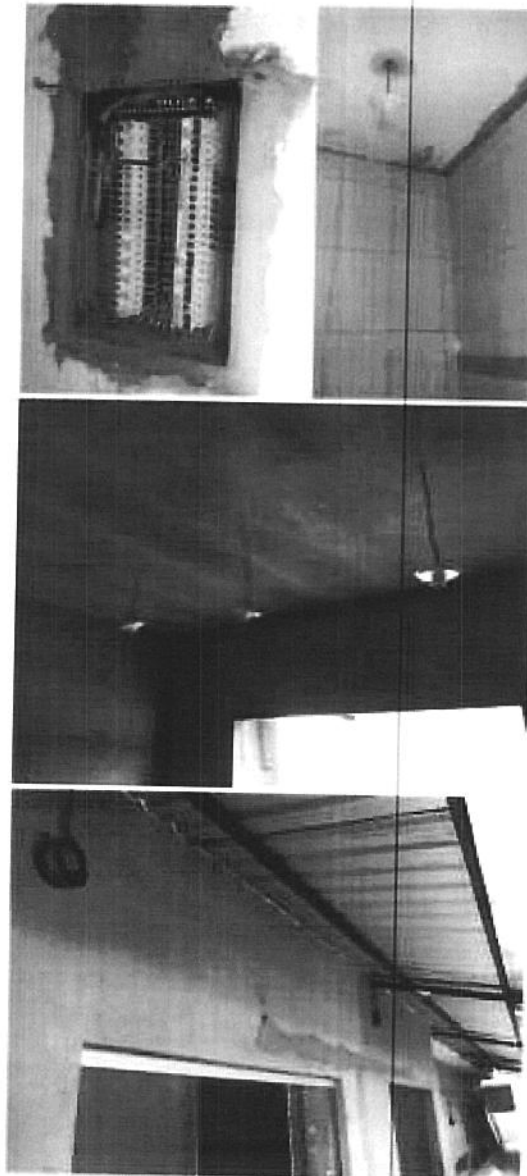

Fig.1 - Instalação elétrica | Nova LBS 011

2  
48



*Irmandade da Santa Casa de Misericórdia de  
Birigui – Rede Assistencial de Saúde de Birigui*



### 1.2- Fechamento | Fachada

Em abril, foi substituído o portão de entrada e executado o fechamento do vão conforme projeto arquitetônico.

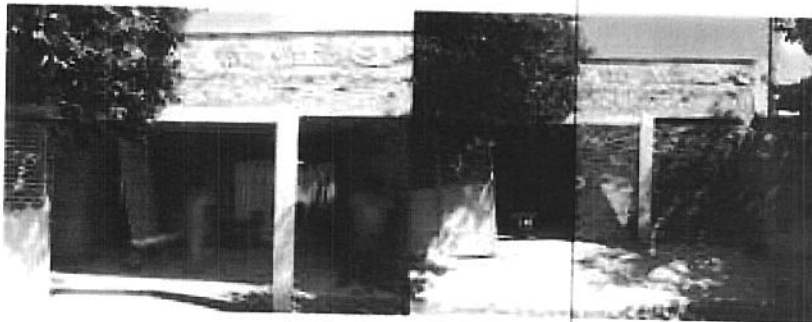

Fig. 2 - Vista da Fachada da UBS.

### 1.3- Reboco | Fachada

Também foi executado o reboco interno e externo da fachada.

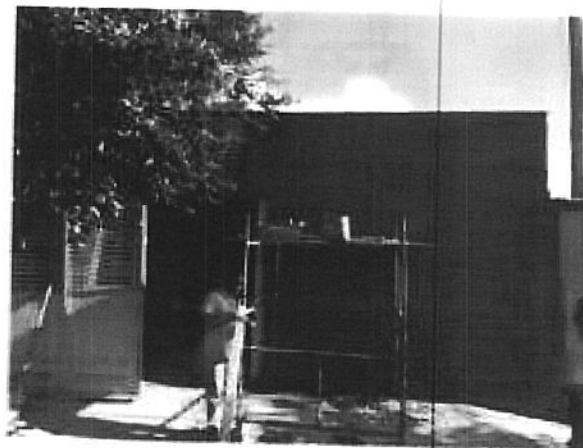
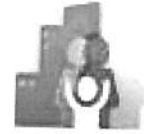

Fig. 3 - Execução do reboco externo da fachada

3 8  
+



*Irmandade da Santa Casa de Misericórdia de  
Birigui – Rede Assistencial de Saúde de Birigui*



**Saúde da Família**

1.4 – Esquadrias de Madeira

Foram instaladas as portas de madeira das salas de observação, curativo, sala de vacinação e substituição da porta de entrada da recepção

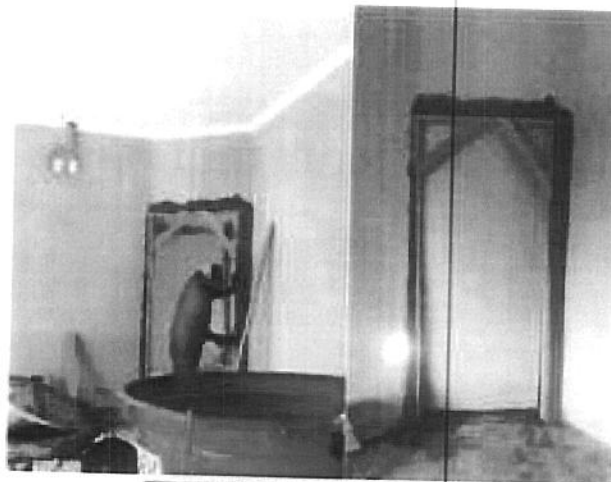

Fig.4 - instalação das portas de madeira.

4 8  
+



*Irmandade da Santa Casa de Misericórdia de  
Birigui – Rede Assistencial de Saúde de Birigui*



**Saúde da Família**

1.5- Esquadrias de Ferro

Também foram instaladas o portão de entrada da UBS e o portão do corredor de acesso aos  
fundos.



Fig. 5 - Instalação das portões ( Entrada e Corredor).

1.6 - Vidros

Foram instalados os vidros (blindex) das salas de vacinação, copativo, copa, odontologia,  
Farmácia (Vidro do guichê) e sala dos agentes.

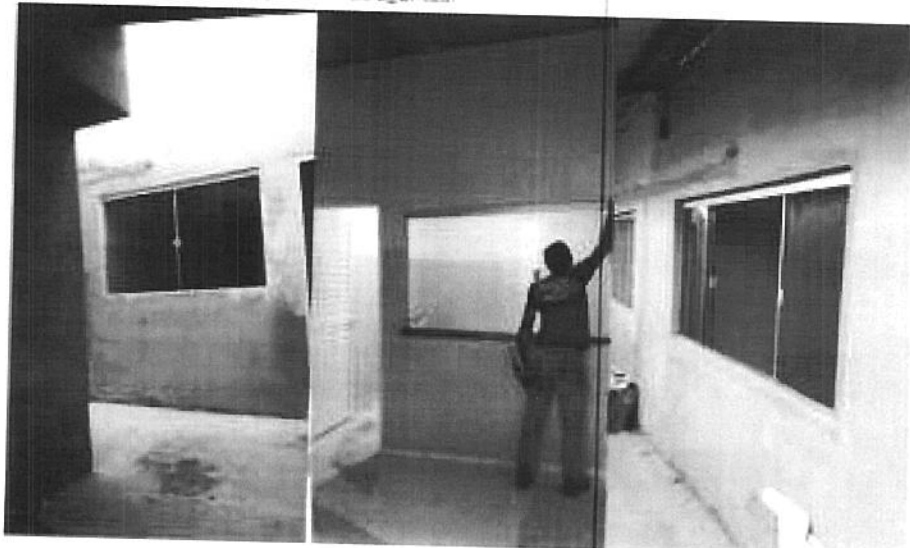

Fig. 6 - Instalação dos vidros



*Irmandade da Santa Casa de Misericórdia de  
Birigui – Rede Assistencial de Saúde de Birigui*



**Saúde da Família**

#### 1.7 – Forro

Foi instalado o forro de PVC na edificação dos fundos onde serão instaladas as salas de odontologia, farmácia, sala dos agentes, viva leite, copa, DMU, e banheiro de funcionários.

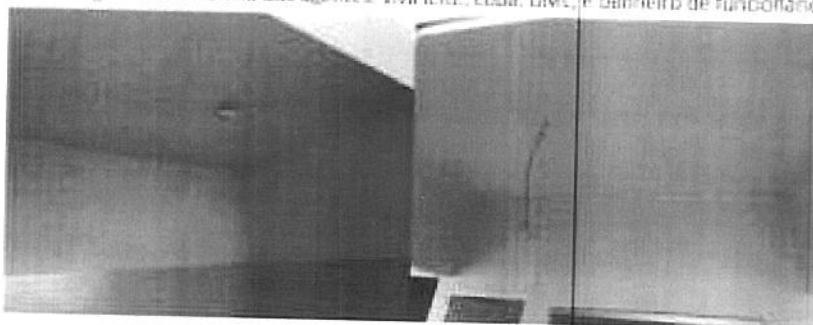

Fig 7 - Vista do forro de PVC

#### 1.8 – Pintura

Iniciamos em abril a aplicação do fundo preparador nas paredes da edificação dos fundos e nos locais onde houve ampliação.

Também foi aplicado 2 demãos de látex e um barrado de 2m de tinta esmalte (lavável) conforme fotos abaixo.

No corredor e paredes externas da unidade foi aplicado textura.

Na edificação principal também iniciamos a etapa da pintura, e aplicação de látex nas paredes e laje.

6  
5



*Irmandade da Santa Casa de Misericórdia de  
Birigui – Rede Assistencial de Saúde de Birigui*



**Saúde da Família**

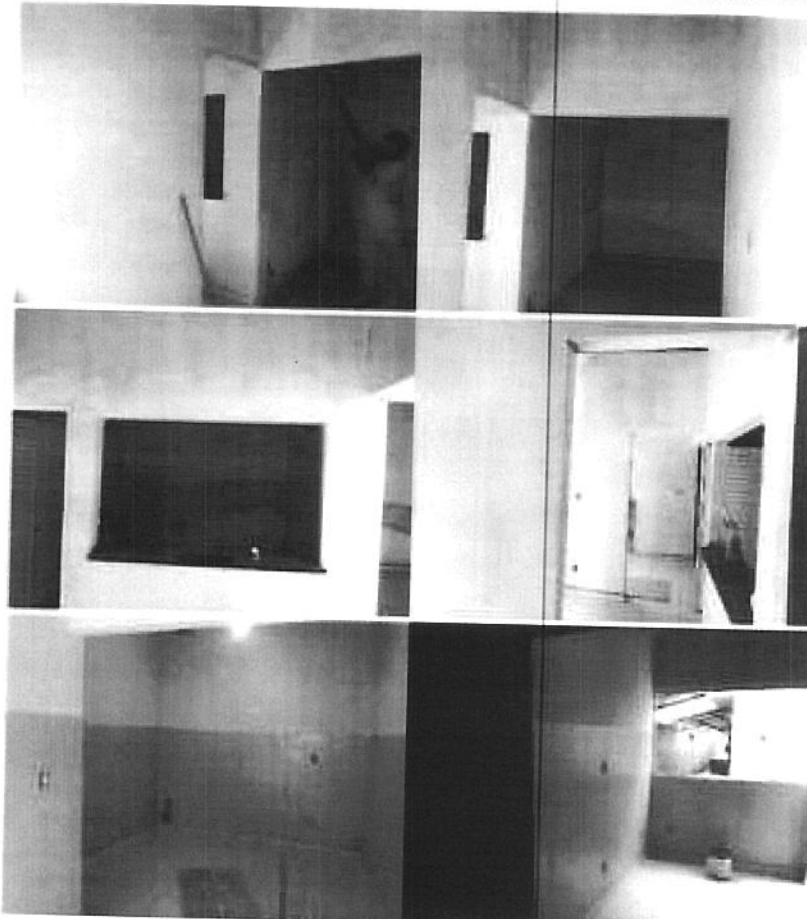

Fig. B – Pintura da edificação dos fundos.

Birigui, 06 de Maio 2019

João Vitor Ferro Bonfim  
Engenheiro Civil  
CREASP:5069505866

Severino R. R. Silva  
Manutenção 02

## 2. ANEXO II- PLANILHA DE CONTROLE DE ATIVIDADES DOS MOTORISTAS

**RELATÓRIO DE CONTROLE DE SAÍDA DO MOTORISTA**

**FORD FIESTA N.371**

Data	Motorista	Placa do veículo	Hora e Quil. saída	Hora e Quil. Chegada	Autorização
22/04/19	WALLIK	Nº:DKT6082	07:00 65896		Visão
Motivo da saída:	Carro quebrado	Reparo	Manutenção		Visão
23/04/19		Nº:DKT6082	07:00 65896	16:30	Visão
Motivo da saída:	Carro quebrado	Reparo	Manutenção		Visão
24/04/19		Nº:DKT6082	07:00 65896	16:30	Visão
Motivo da saída:	Carro quebrado	Reparo	Manutenção		Visão
25/04/19		Nº:DKT6082	07:00 65896	16:30	Visão
Motivo da saída:	Carro quebrado	Reparo	Manutenção		Visão
26/04/19		Nº:DKT6082	07:00 65896	16:30	Visão
Motivo da saída:	Carro quebrado	Reparo	Manutenção		Visão
29/04/19		Nº:DKT6082	07:00 65896		Visão
Motivo da saída:	Carro quebrado	Reparo	Manutenção		Visão
30/04/19		Nº:DKT6082	07:00 65896	16:30	Visão
Motivo da saída:	Carro quebrado	Reparo	Manutenção		Visão
Motivo da saída:		Nº:DKT6082			Visão
Motivo da saída:		Nº:DKT6082			Visão



FORM FLESTA N. 371  
RELATÓRIO DE CONTROLE DE SAÍDA DO MOTORISTA

Data	Motorista	Placa do veículo	Hora e Quilm. saída	Hora e Quilm. Chegada	Autorização
10/04/19	VALDIR	Nº:DKI6082	07:00	65896 16:30	Visão
Motivo da saída:	Carro Quebrado	Reparado	Para	Mantença	
11/04/19		Nº:DKI6082	07:00	65896 16:30	Visão
Motivo da saída:	Carro Quebrado	Reparado	Para	Mantença	
12/04/19		Nº:DKI6082	07:00	65896 16:30	Visão
Motivo da saída:	Carro Quebrado	Reparado	Para	Mantença	
15/04/19		Nº:DKI6082	07:00	65896 16:30	Visão
Motivo da saída:	Carro Quebrado	Reparado	Para	Mantença	
16/04/19		Nº:DKI6082	07:00	65896 16:30	Visão
Motivo da saída:	Carro Quebrado	Reparado	Para	Mantença	
17/04/19		Nº:DKI6082	07:00	65896 16:30	Visão
Motivo da saída:	Carro Quebrado	Reparado	Para	Mantença	
18/04/19		Nº:DKI6082	07:00	65896 16:30	Visão
Motivo da saída:	Carro Quebrado	Reparado	Para	Mantença	
19/04/19		Nº:DKI6082	07:00	65896 16:30	Visão
Motivo da saída:	Carro Quebrado	Reparado	Para	Mantença	
Motivo:	Carro Quebrado	Reparado	Para	Mantença	
Motivo:	Carro Quebrado	Reparado	Para	Mantença	

RELATÓRIO DE CONTROLE DE SAÍDA DO MOTORISTA  
FORD FIESTA N. 371

Data	Motorista	Placa do veículo	Hora e Quilô. saída	Hora e Quilô. Chegada	Autorização
03/04/18	MADIK	Nº:DKT6082	07:00 65826	16:30	Viso
Motivo da saída:	Como	Recebido	Meio	Para Manutenção	Viso
Motivo da saída:	Como	Recebido	Para	Manutenção	Viso
04/04/18		Nº:DKT6082	07:00 65826	16:30	Viso
Motivo da saída:	Como	Recebido	Para	Manutenção	Viso
Motivo da saída:	Como	Recebido	Para	Manutenção	Viso
05/04/18		Nº:DKT6082	07:00 65826	16:30	Viso
Motivo da saída:	Como	Recebido	Para	Manutenção	Viso
Motivo da saída:	Como	Recebido	Para	Manutenção	Viso

26/03/19 Noite; Camo Para Manutenção  
 IC nº 05876

**FORN FIESTA N.371**  
**RELATÓRIO DE CONTROLE DE SAÍDA DO MOTORISTA**

Data	Motorista	Placa do veículo	Hora e Quil. saída	Hora e Quil. Chegada	Autorização
27/03/19	WALLER	Nº:DKI6082	07:00 65876	16:30	Visão
Motivo da saída:	Camó	Rebocado	Revisão	Para	Manutenção
Motivo da saída:	Camó	Rebocado	Para	Manutenção	Visão
28/03/19		Nº:DKI6082	07:00 65876	:	Visão
Motivo da saída:	Camó	Rebocado	Revisão	Para	Manutenção
Motivo da saída:	Camó	Rebocado	Para	Manutenção	Visão
01/04/19		Nº:DKI6082	07:00 65876	16:30	Visão
Motivo da saída:	Camó	Rebocado	Revisão	Para	Manutenção
Motivo da saída:	Camó	Rebocado	Para	Manutenção	Visão
02/04/19		Nº:DKI6082	07:00 65876	16:30	Visão
Motivo da saída:	Camó	Rebocado	Revisão	Para	Manutenção
Motivo da saída:	Camó	Rebocado	Para	Manutenção	Visão











**FORD FIESTA N.373**  
 02-17  
**RELATÓRIO DE CONTROLE DE SAÍDA DO MOTORISTA**

Data	Motorista	Placa do veículo	Hora e Quilm. saída	Hora e Quilm. Chegada	Autorização
15/04/2019	Edis	Nº:DKI6083	07:12 170399	16:45 170441	42 Km
Motivo da saída:	Carro UBS 01 km. para o laudo - Ford UBS 09. Dra Ana Carolina G. Feneclai				
16/04/2019	Edis	Nº:DKI6083	07:14 170441	16:40 170457	36 Km
Motivo da saída:	UBS 02.14 Helen de Ramos.				
17/04/2019	Edis	Nº:DKI6083	07:18 170441	16:40 170510	41 Km
Motivo da saída:	UBS 02.09. x. Quimod Amorim				
18/04/2019	Edis	Nº:DKI6083	07:15 170510	16:35 170542	29 Km
Motivo da saída:	UBS 02.09. x. Quimod Amorim				
19/04/2019	Edis	Nº:DKI6083	07:15 170581	16:38 170581	34 Km
Motivo da saída:	UBS 02.02. Sueli Reginald UBS 03.18 x. Quimod Amorim				
20/04/2019	Edis	Nº:DKI6083	07:15 170581	16:38 170581	34 Km
Motivo da saída:	UBS 01.12. Nairéss				
21/04/2019	Edis	Nº:DKI6083	07:15 170581	16:38 170616	37 Km
Motivo da saída:	UBS 02.10. Helen de Ramos.				
22/04/2019	Edis	Nº:DKI6083	07:25 170616	16:41 170641	25 Km
Motivo da saída:	UBS 09. x. Fabiana.				
23/04/2019	Edis	Nº:DKI6083	07:15 170641	16:38 170670	29 Km
Motivo da saída:	UBS 05.12. Ave R. Vitoras. UBS 09. x. Quimod Amorim				
24/04/2019	Edis	Nº:DKI6083	07:15 170641	16:38 170670	29 Km
Motivo da saída:	UBS 02.10. Helen de Ramos.				
25/04/2019	Edis	Nº:DKI6083	07:15 170670	16:41 170722	32 Km
Motivo da saída:	UBS 02.10. Helen de Ramos.				
26/04/2019	Edis	Nº:DKI6083	07:15 170670	16:41 170722	32 Km
Motivo da saída:	UBS 09. x. Fabiana.				
27/04/2019	Edis	Nº:DKI6083	07:15 170722	16:38 170750	36 Km
Motivo da saída:	UBS 01. x. Ana Carolina G. Feneclai				

RELATÓRIO DE CONTROLE DE SAÍDA DO MOTORISTA  
FORD FIESTA N.373

Data	Motorista	Placa do veículo	Hora e Quil. saída	Hora e Quil. Chegada	Autorização
01/10/2019	Edis	Nº:DKI6083	02:11 120029	16:40 120268	32km Visto
Motivo da saída: Saída UBS 1	Minaia				
02/10/2019	Edis	Nº:DKI6083	02:15 120068	16:42 120092	24km Visto
Motivo da saída: UBS 07	V.D.				
08/10/2019	Edis	Nº:DKI6083	02:15 120092	16:41 120133	41km Visto
Motivo da saída: UBS 05 - via aptari m. par	Belen de Ramos. UBS 09				
14/10/2019	Edis	Nº:DKI6083	02:46 120133	16:51 120155	22km Visto
Motivo da saída: UBS 07 visitas	Edis				
05/10/2019	Edis	Nº:DKI6083	02:18 120155	16:40 120192	37km Visto
Motivo da saída: UBS 09 - via aduan. J. Lima	Edis				
08/10/2019	Edis	Nº:DKI6083	06:45 120192	17:30 120215	28km Visto
Motivo da saída: UBS 01 - via x	Minaia				
09/10/2019	Edis	Nº:DKI6083	02:15 120205	16:40 120291	32km Visto
Motivo da saída: Saída UBS 07 - via Belen de Ramos.	UBS 09 - Curitiba				
10/10/2019	Edis	Nº:DKI6083	02:10 120202	16:40 120330	33km Visto
Motivo da saída: UBS 05 - via x	UBS 09 - via Danville				
11/10/2019	Edis	Nº:DKI6083	02:15 120210	16:38 120368	38km Visto
Motivo da saída: UBS 04 - via x	Edis				
12/10/2019	Edis	Nº:DKI6083	02:15 120368	16:30 120399	31km Visto
Motivo da saída: UBS 09 - via Danville	Edis				
13/10/2019	Edis	Nº:DKI6083	02:15 120368	16:30 120399	31km Visto





FORD FIESTA N.370  
RELATÓRIO DE CONTROLE DE SAÍDA DO MOTORISTA

*Luciano*  
Abril 2019

Data	Motorista	Placa do veículo	Hora e Quilm. saída	Hora e Quilm. Chegada	Autorização
15/04/19	Luciano	Nº:DKI6078	6:40 73971	16:50 73806	Bucarus
Motivo da saída:	Vizita médica UBS 8				
16/04/19	Luciano	Nº:DKI6078	7:30 73806	16:45 73841	Bucarus
Motivo da saída:	Vizita médica UBS 6				
17/04/19	Luciano	Nº:DKI6078	6:40 73841	16:40 73894	Bucarus
Motivo da saída:	Vizita médica UBS 6				
18/04/19	Luciano	Nº:DKI6078	6:50 73894	16:40 73926	Bucarus
Motivo da saída:	Vizita médica UBS 6				
22/04/19	Luciano	Nº:DKI6078	6:40 73926	16:40 73985	Bucarus
Motivo da saída:	Vizita médica UBS 8				
23/04/19	Luciano	Nº:DKI6078	6:50 73985	16:50 74015	Bucarus
Motivo da saída:	Vizita médica UBS 6				
24/04/19	Luciano	Nº:DKI6078	6:40 74015	16:40 74064	Bucarus
Motivo da saída:	Vizita médica UBS 6				
25/04/19	Luciano	Nº:DKI6078	6:40 74015	16:40 74064	Bucarus
Motivo da saída:	Vizita médica UBS 6				
26/04/19	Luciano	Nº:DKI6078	6:40 74015	16:40 74064	Bucarus
Motivo da saída:	Vizita médica UBS 6				
27/04/19	Luciano	Nº:DKI6078	6:40 74015	16:40 74064	Bucarus
Motivo da saída:	Vizita médica UBS 6				
28/04/19	Luciano	Nº:DKI6078	6:40 74015	16:40 74064	Bucarus
Motivo da saída:	Vizita médica UBS 6				
29/04/19	Luciano	Nº:DKI6078	6:40 74015	16:40 74064	Bucarus
Motivo da saída:	Vizita médica UBS 6				
30/04/19	Luciano	Nº:DKI6078	6:40 74015	16:40 74064	Bucarus
Motivo da saída:	Vizita médica UBS 6				



FORD FIESTA N.370

RELATÓRIO DE CONTROLE DE SAÍDA DO MOTORISTA

Bucivins  
Abril 2019

Data	Motorista	Placa do veículo	Hora e Quilm. saída	Hora e Quilm. Chegada	Autorização
01/04/19	Bucivins	Nº:DKI6078	7:36:17	16:40 73388	Visão Bucivins
Motivo da saída:	Trate médico VAS 9				
02/04/19	Bucivins	Nº:DKI6078	6:50 733610	16:40 73430	Visão Bucivins
Motivo da saída:	Trate médico VAS 6				
03/04/19	Bucivins	Nº:DKI6078	6:5 734310	16:30 73472	Visão Bucivins
Motivo da saída:	Trate médico VAS 9				
04/04/19	Bucivins	Nº:DKI6078	8:15 73470	11:28 073504	Visão Bucivins
Motivo da saída:	Trate médico VAS 1				
05/04/19	Bucivins	Nº:DKI6078	7:10 73504	17:00 73542	Visão Bucivins
Motivo da saída:	Trate médico VAS 5				
06/04/19	Bucivins	Nº:DKI6078	6:34 73545	16:50 73572	Visão Bucivins
Motivo da saída:	Trate médico VAS 8				
07/04/19	Bucivins	Nº:DKI6078	6:50 73572	16:40 73617	Visão Bucivins
Motivo da saída:	Trate médico VAS 6				
08/04/19	Bucivins	Nº:DKI6078	6:50 73670	17:00 73690	Visão Bucivins
Motivo da saída:	Trate médico VAS 9				
09/04/19	Bucivins	Nº:DKI6078	6:50 73670	16:50 73715	Visão Bucivins
Motivo da saída:	Trate médico VAS 6				
10/04/19	Bucivins	Nº:DKI6078	6:40 73715	16:50 73771	Visão Bucivins
Motivo da saída:	Trate médico VAS 5				
11/04/19	Bucivins	Nº:DKI6078	6:40 73715	16:50 73771	Visão Bucivins
Motivo da saída:	Trate médico VAS 5				

### 3. ANEXO III – CADASTRO ESTABELECIMENTOS DE SAÚDE



#### Profissionais por Especialidade MÉDICO DA ESTRATÉGIA DE SAÚDE DA FAMÍLIA

Nome	Município	UF
MARCOS AURELIO DE GABILAN RODRIGUES JUNIOR	BIRIGUI	SP
LUIZ AUGUSTO BELTRAN PALUDETTO	BIRIGUI	SP
CHRISTIANE FERNANDES MORETTI	BIRIGUI	SP
MARIA EDUARDA FERRAZ BORGONOVÍ	BIRIGUI	SP
ANA CAROLINA GONCALVES FEROLDI	BIRIGUI	SP
JOAO LUCAS RIBEIRO DO VALE	BIRIGUI	SP
STEFANIE DE GENOVA BEATA	BIRIGUI	SP
DANIELLI DA SILVA CUNHA BRITTO	BIRIGUI	SP
TANIA PESSUTI DE ANDRADE BOLIANI	BIRIGUI	SP
LAUREEN ISABELLA MUNHOZ	BIRIGUI	SP
FERNANDO NURUKI YOSHIDA	BIRIGUI	SP
VINICIUS SANCHES BERSANETE	BIRIGUI	SP
PAULA BELONE GARCIA	BIRIGUI	SP
CAMILA PAZIAN FELICIANO	BIRIGUI	SP
MARCIO ANTONIO BATISTA DA SILVA	BIRIGUI	SP
KATIELE DALLA VECCHIA PEREIRA	BIRIGUI	SP
TATYANE FERNANDES MORETTI	BIRIGUI	SP
ALINE BASSANI MITIDIERO DE BARROS SIMOES	BIRIGUI	SP
MARINA RAMOS GENARO PUPIO	BIRIGUI	SP
ANDRELLY SOUZA DELIBORIO	BIRIGUI	SP
JORGE MARTINS	BIRIGUI	SP
CLEWIS HENRI MUNHOZ	BIRIGUI	SP
VICTORIA MONTECINOS MACIEL	BIRIGUI	SP
LUCAS VINICIUS DA SILVA	BIRIGUI	SP



08/05/2019

CnesWeb - Cadastro Nacional de Estabelecimentos de Saúde

Ministério da Saúde  
**CNESNet**  
Secretaria de Atenção à Saúde  
DATASUS  
Cadastro Nacional de Estabelecimentos de Saúde

Home Institucional Serviços Relatórios Consultas

Profissionais por Especialidade  
ENFERMEIRO DA ESTRATEGIA DE SAUDE DA FAMILIA

Nome	Município	UF
CILENE CRISTINA MARETTI PEREIRA	BIRIGUI	SP
ANA CLAUDIA FERNANDES TEIXEIRA	BIRIGUI	SP
ELIANE CRISTINA DA SILVA	BIRIGUI	SP
ELOISA RIBEIRO	BIRIGUI	SP
KAROLYNA FERNANDA BIASSI	BIRIGUI	SP
HELEN APARECIDA RAMOS	BIRIGUI	SP
GABRIELA MARQUES AMADEU	BIRIGUI	SP
TAIS MARCELA DA CRUZ SILVA	BIRIGUI	SP
GERUZA DOS SANTOS SILVA SOUZA	BIRIGUI	SP
VITORIA PALOMO GARCIA	BIRIGUI	SP
VANESSA MATIAS DA SILVA	BIRIGUI	SP
ANA PAULA DE BRITO ALARCAO	BIRIGUI	SP
NEUSELI APARECIDA BASSO MENEGASSO	BIRIGUI	SP
MARTA DE SOUZA BENEVIDES	BIRIGUI	SP
LAURA GONCALVES ARAUJO	BIRIGUI	SP
MIRELI FERNANDES BASILIO	BIRIGUI	SP
CLAUDIA FRANCISCO DE MOURA QUEIROZ	BIRIGUI	SP
THAIS FERNANDA PEDI GONCALVES	BIRIGUI	SP
NATANI DANIELLE ROCHA MARIN	BIRIGUI	SP
FABIANA SILVEIRA GIMENES	BIRIGUI	SP
GLAUCIA SEREN DE SOUZA	BIRIGUI	SP
BRUNA DE OLIVEIRA	BIRIGUI	SP

08/05/2019

CnesWeb - Cadastro Nacional de Estabelecimentos de Saúde

Ministério da Saúde

**CNESNet**  
Secretaria de Atenção à Saúde

DATASUS

Cadastro Nacional de Estabelecimentos de Saúde

Home Institucional Serviços Relatórios Consultas

**Profissionais por Especialidade**  
TECNICO DE ENFERMAGEM DA ESTRATEGIA DE SAUDE DA FAMILIA

Nome	Município	UF
ESTANIA APARECIDA ALVES	BIRIGUI	SP
ERIKA MARTINEZ DE SOUZA	BIRIGUI	SP
TANIAMAR DA SILVA KAYSSELIAN	BIRIGUI	SP
DIANA SOARES DE AMORIM	BIRIGUI	SP
VANESSA TAPARO GOMES PAIVA	BIRIGUI	SP
NATHALIA DE ROSSI DOMINGUES DA SILVA	BIRIGUI	SP
VANESSA RIBEIRO DA SILVA	BIRIGUI	SP
SANDRA RAQUEL FERNANDES DA SILVA	BIRIGUI	SP
ELISANGELA EUGENIO	BIRIGUI	SP
ROSENAIDE DE OLIVEIRA	BIRIGUI	SP
MARLENE SOARES DIAS	BIRIGUI	SP
DEILIANE CREMON DA SILVA	BIRIGUI	SP
JULIANE LOPES DELFINO	BIRIGUI	SP
THAIS ALINE ROCHA VIJDES	BIRIGUI	SP
MARIA RODRIGUES TEIXEIRA	BIRIGUI	SP
JULIANE DE OLIVEIRA RIBEIRO	BIRIGUI	SP
KATIELI MENDONÇA	BIRIGUI	SP
JAQUELINE SOLER CRISPIM	BIRIGUI	SP
JUSSARA CARNEIRO DE MORAES POLIZEL	BIRIGUI	SP
CRISTIANE MARQUES DA SILVA SOARES	BIRIGUI	SP
DOURILENE RODRIGUES SILVA	BIRIGUI	SP
PATRICIA ALVES DE ARRUDA	BIRIGUI	SP
IARA DA CONCEICAO BARBOSA CRISTOVAO	BIRIGUI	SP