

OFÍCIO Nº: 164/2019

CONTRATANTE: PREFEITURA MUNICIPAL DE BIRIGUI

Nº CONTRATO DE GESTÃO: 7782/2017

EXERCÍCIO: 2019

BIRIGUI/SÃO PAULO, 27 DE JUNHO DE 2019

Prezado Senhor:

CÓPIA

Ref.: PRESTAÇÃO DE CONTAS – MAIO/2019

A IRMANDADE DA SANTA CASA DE MISERICÓRDIA DE BIRIGUI, pessoa jurídica de direito privado, sem fins lucrativos, inscrita no CNPJ sob nº 45.383.106/0001-50 em cumprimento ao estabelecido no Contrato de Gestão nº 7782/2017, firmado entre o município de Birigui, com o compromisso entre as partes para supervisão/acompanhamento/regulação e execução de serviços no programa **ESTRATÉGIA SAÚDE DA FAMÍLIA (ESF)**, nas unidades básicas de saúde, com a implementação **SAÚDE DA MULHER** diurno, inscrita no CNPJ nº 45.383.106/0003-11, vem respeitosamente encaminhar a Prestação de Contas, conforme abaixo relacionado:

1. Relatório Assistencial contendo 71 páginas.

No ensejo, apresentamos os nossos protestos de elevada estima e distinta consideração, nos colocamos a sua inteira disposição para todos os esclarecimentos que se fizerem necessário.

Atenciosamente

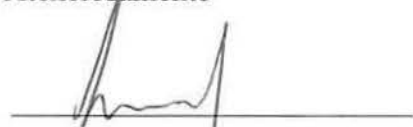

Lucas Araujo Mazziero  
Coordenador de Projeto



Cláudio Castelão Lopes  
Diretor Presidente

Excelentíssima Senhora,

Marian Fatima Nakad

Secretária Municipal de Saúde de Birigui

SECRETARIA MUNICIPAL DE SAÚDE  
SETOR DE PROTOCOLO - URPRO-5

Processo nº 16939/19, 69426  
Assunto: PRESTAÇÃO CONTAS  
Data 22/07/19 07:31  
Usuário: maricelma

# RELATÓRIO ASSISTENCIAL

MAIO/2019

ESTRATÉGIA SAÚDE DA FAMÍLIA – ESF

CONTRATO DE GESTÃO: 7782/2017

BIRIGUI - SP

## Sumário

1. INTRODUÇÃO .....	3
2. RECURSOS HUMANOS .....	4
2.1 Previstos e Contratados UBS.....	4
2.2 Previstos e Contratados Saúde da Mulher .....	7
2.3 Pessoa Jurídica (ESF) .....	8
2.4 Pessoa Jurídica (Saúde da Mulher).....	8
3. METAS .....	8
3.1 Atendimento Médico .....	8
3.2 atendimentos realizados pelos Enfermeiros ESF.....	9
3.3 atendimentos realizados pelos Técnicos em Enfermagem ESF.....	9
3.4 Parecer de avaliação das metas.....	9
4. ATENDIMENTOS POR UNIDADES BÁSICAS DE SAÚDE.....	10
4.2 Profissionais Médicos:.....	10
4.3 Profissionais Médicos G.O Efetivos:.....	10
4.4 Profissionais Enfermeiros ESF:.....	11
4.5 Profissionais Enfermeiros Efetivos.....	11
4.6 Profissionais Técnicos de Enfermagem ESF .....	11
4.7 Profissionais Técnicos de Enfermagem Efetivos.....	12
4.8 Profissionais Agentes Comunitários de Saúde .....	12
5. IMPLEMENTAÇÃO SAÚDE MULHER DIURNO .....	12
5.2 Médicos.....	12
5.3 Atendimento Médico .....	13
5.4 Atendimento de Enfermagem .....	13
PROFISSIONAL ORIENTADORA DE AMAMENTAÇÃO.....	13
6. EDUCAÇÃO PERMANENTE.....	13
7. PESQUISA DE SATISFAÇÃO DO USUÁRIO .....	14
8. COMISSÃO INTERNA DE PREVENÇÃO DE ACIDENTES – CIPA.....	16
9. SERVIÇO ESPECIALIZADO EM SEGURANÇA E MEDICINA DO TRABALHO (SESMT).....	18
10. SERVIÇOS DE MANUTENÇÕES REALIZADOS .....	18
11. SERVIÇOS DE TRANSPORTE REALIZADOS.....	18

12.	GALERIA DE FOTOS COMPROBATÓRIA .....	19
12.2	Atividades em grupo .....	27
12.3	Placa informando Escala Médica/Profissional .....	30
12.4	Caixa de satisfação do usuário e placa contendo endereço e telefone para registro de reclamações, críticas e/ou sugestões às atividades ofertadas. ....	36
13.	CONCLUSÃO FINAL .....	38
	ANEXO I- RELATÓRIO DE MANUTENÇÃO .....	39
	ANEXO II- PLANILHA DE CONTROLE DE ATIVIDADES DOS MOTORISTAS .....	52
	ANEXO III – CADASTRO ESTABELECEMENTOS DE SAÚDE .....	70

## 1. INTRODUÇÃO

Este relatório é um instrumento de acompanhamento, e tem por objetivo orientar a execução e prestação de contas das metas de produção assistencial do Contrato de Gestão nº7782/2017 celebrados entre **PREFEITURA MUNICIPAL DE BIRIGUI - SECRETARIA MUNICIPAL DE SAÚDE e IRMANDADE DA SANTA CASA DE MISERICÓRDIA DE BIRIGUI**. As informações aqui reunidas propiciarão uma análise se os resultados e as metas foram alcançados, no período de 01 a 31 de maio.

A Irmandade da Santa Casa de Misericórdia em cumprimento ao item 10.1 – **PRODUTIVIDADE** do Contrato de Gestão contida no Plano de Trabalho do contrato a cima citado, apresenta os resultados obtidos, visando sempre à qualidade dos serviços prestados.

UBS	Nº Equipes
CIDADE JARDIM - UBS I	04 Equipes
TOSELAR - UBS II	02 Equipes
ISABEL MARIN - UBS III	02 Equipes
COSTA RICA - UBS IV	03 Equipes
SANTO ANTÔNIO - UBS V	01 Equipe
TIJUCA – UBS VI	04 Equipes
SÃO VICENTE - UBS VII	01 Equipe
JANDAIA - UBS VIII	01 Equipe
JOAO CREVELARO- UBS IX	03 Equipes
COLINAS - UBS X	01 Equipe

## 2. RECURSOS HUMANOS

### 2.1 Previstos e Contratados UBS

PROFISSIONAL MÉDICO	UBS	VINCULO EMPREGATÍCIO	CARGA HORARIA
Tatyane Fernandes Moretti	UBS1	Efetivo	40/semanais
Clewis Henri Munhoz	UBS1	CLT	40/semanais
Aline Mitidieri Simões	UBS1	Efetivo	40/semanais
Marina Ramos Genaro	UBS2	CLT	40/semanais
Luiz Augusto Beltran Paludetto	UBS2	Efetivo	40/semanais
Victória Montecinos Maciel Rodrigues	UBS3	Efetivo	40/semanais
Paula Belone Garcia	UBS3	CLT	40/semanais
Tania Pessuti de Andrade Boliani	UBS4	Efetivo	40/semanais
Andrelly Souza Deliborio	UBS4	CLT	40/semanais
Christiane Fernandes Moretti	UBS4	CLT	40/semanais
Danielli da Silva Cunha	UBS5	CLT	40/semanais
Isabela Freitas Carvalho Chavez	UBS6	CLT	40/semanais
João Lucas Ribeiro do Vale	UBS6	CLT	40/semanais
Camila Pazian Feliciano	UBS7	Efetivo	40/semanais
Fernando Nuruki Yoshida	UBS8	CLT	40/semanais
Lauren Izabella Munhoz	UBS9	CLT	40/semanais
Lucas Vinicius da Silva	UBS9	CLT	40/semanais
Ana Carolina Gonçalves Feroldi	UBS9	CLT	40/semanais
Marcos Aurélio G. Rodrigues Jr	UBS10	CLT	40/semanais

Categoria Prevista no Plano (Profissional Enfermeiro)	UBS	VINCULO EMPREGATÍCIO	CARGA HORARIA
Thais Fernanda Pede Gonçalves	UBS1	CLT	40/semanais
Vanessa Matias da Silva Moreira	UBS1	CLT	40/semanais
Eloisa Ribeiro	UBS1	CLT	40/semanais
Ana Claudia Fernandes Teixeira	UBS1	CLT	40/semanais
Karolyna Fernanda Biassi	UBS2	CLT	40/semanais
Bruna de Oliveira	UBS2	CLT	40/semanais
Geruza dos Santos Silva Souza	UBS3	CLT	40/semanais
Glaucia Seren De Souza	UBS3	CLT	40/semanais
Neuseli Aparecida Basso Menegasso	UBS4	CLT	40/semanais
Marta de Souza Benevides	UBS4	CLT	40/semanais
Gabriela Marques Amadeu	UBS4	CLT	40/semanais
Natani Daniele Rocha Marin	UBS5	CLT	40/semanais
Cilene Cristina Maretti Pereira	UBS6	CLT	40/semanais
Claudia Francisco de Moura	UBS6	CLT	40/semanais
Thais Marcela	UBS6	CLT	40/semanais
Laura Gonçalves Araujo	UBS6	CLT	40/semanais
Helen Aparecida Ramos	UBS7	CLT	40/semanais
Vitoria Palomo Garcia	UBS8	CLT	40/semanais
Fabiana Silveira Gimenes	UBS9	CLT	40/semanais

Mireli Fernandes Basilio	UBS9	CLT	40/semanais
Ana Paula de Brito Alarcão	UBS9	CLT	40/semanais
Eliane Cristina da Silva	UBS10	CLT	40/semanais

Categoria Prevista no Plano (Técnico em Enfermagem)	UBS	VINCULO EMPREGATÍCIO	CARGA HORARIA
Vanessa Táparo Gomes Paiva	UBS1	CLT	40/semanais
Dourilene Rodrigues Silva	UBS1	CLT	40/semanais
Taniamar da Silva	UBS1	CLT	40/semanais
Rosenaide de Oliveira	UBS1	CLT	40/semanais
Vanessa Ribeiro da Silva	UBS2	CLT	40/semanais
Katiele Mendonça	UBS2	CLT	40/semanais
Jussara Carneiro de Moraes Polizel	UBS3	CLT	40/semanais
Maria Rodrigues Teixeira	UBS3	CLT	40/semanais
Patricia Alves de Arruda	UBS4	CLT	40/semanais
Deiliane Cremon da Silva	UBS4	CLT	40/semanais
Janaina Camargo de Albuquerque Vaz	UBS4	CLT	40/semanais
Thais Aline Rocha Viudes	UBS5	CLT	40/semanais
Nathalia de Rossi Domingues da Silva	UBS6	CLT	40/semanais
Cristiane Marques da Silva Soares	UBS6	CLT	40/semanais
Iara da Conceição Barbosa Cristovão	UBS6	CLT	40/semanais
Sandra Raquel Fernandes da Silva	UBS7	CLT	40/semanais
Juliane Lopes Dufino	UBS8	CLT	40/semanais
Diana Soares de Amorim	UBS9	CLT	40/semanais
Marlene Soares Dias	UBS9	CLT	40/semanais
Juliane de Oliveira Ribeiro	UBS9	CLT	40/semanais
Estânia Aparecida Alves da Costa	UBS10	CLT	40/semanais

CATEGORIA PREVISTA NO PLANO	QUANTIDADE PREVISTA	QUANTIDADE CONTRATADA	VINCULO EMPREGATÍ CIO	CARGA HORARIA
Médicos ESF	16	13	CLT	40/semanai s
Enfermeiros ESF	22	22	CLT	40/semanai s
Técnicos de Enfermagem ESF	22	21	CLT	40/semanai s
Motorista	04	03	CLT	40/semanai s
Recepcionista	01	01	CLT	40/semanai s
Recepcionista II	07	07	CLT	40/semanai s

Arquivo	03	03	CLT	40/semanais
Eletricista	01	01	CLT	40/semanais
Coordenador Programas Sistemas	01	01	CLT	40/semanais
Supervisor I	01	01	CLT	40/semanais
Supervisor II	03	02	CLT	40/semanais
Supervisor de Enfermagem	01	01	CLT	40/semanais
Reguladora Sistemas e Produção	01	01	CLT	40/semanais
Coordenador Sistemas	01	01	CLT	40/semanais
Responsável de Obras	01	01	CLT	40/semanais
Pedreiro I	01	01	CLT	40/semanais
Pedreiro	01	01	CLT	40/semanais
Jardinagem I	01	01	CLT	40/semanais
Jardinagem II	01	01	CLT	40/semanais
Pintor	01	00	CLT	40/semanais
Manutenção I	01	01	CLT	40/semanais
Manutenção II	01	01	CLT	40/semanais
Serviços Gerais	01	01	CLT	40/semanais

ENFERMEIROS EFETIVOS	QUANTIDADE POR UNIDADE
UBS1	02
UBS2	02
UBS3	01
UBS4	01
UBS5	01
UBS6	02
UBS7	01
UBS8	01



UBS9	02
UBS10	01
<b>TOTAL</b>	<b>14</b>

<b>TÉCNICO/AUX DE ENFERMAFEM EFETIVOS</b>	<b>QUANTIDADE POR UNIDADE</b>
UBS1	10
UBS2	07
UBS3	04
UBS4	06
UBS5	05
UBS6	07
UBS7	03
UBS8	03
UBS9	05
UBS10	04
<b>TOTAL</b>	<b>54</b>

<b>AGENTE COMUNITÁRIOS EFETIVOS</b>	<b>QUANTIDADE DE POR UNIDADE</b>
UBS1	17
UBS2	10
UBS3	10
UBS4	12
UBS5	06
UBS6	23
UBS7	01
UBS8	06
UBS9	17
UBS10	07
<b>TOTAL</b>	<b>109</b>

## 2.2 Previstos e Contratados Saúde da Mulher

<b>Categoria Prevista no Plano (Saúde Da Mulher)</b>	<b>QUANTIDADE PREVISTA</b>	<b>QUANTIDADE CONTRATADA</b>	<b>VINCULO EMPREGATÍCIO</b>	<b>CARGA HORARIA</b>
Coordenadora Saúde Mulher	01	01	CLT	40/semanais
Enfermeira	01	01	CLT	40/semanais
Técnico em enfermagem	01	01	CLT	40/semanais

ENFERMAGEM	QUANTIDADE	VINCULO EMPREGATÍCIO	CARGA HORARIA
Enfermeira	02	Efetivo	30/semanais
Técnico em enfermagem	02	Efetivo	30/semanais

	QUANTIDADE	VINCULO EMPREGATÍCIO	CARGA HORARIA
Oficial Administrativo	01	Efetivo	40/semanais
Atendente	01	Efetivo	40/semanais
Recepcionista	01	Efetivo	40/semanais

### 2.3 Pessoa Jurídica (ESF)

Previsto	Contratado
G A Granja Limpeza	X
Camila Colombo Andreaze Miranda	X
Eduvini Consultoria em Saúde	X
Osvaldo Coca Moralis	X

### 2.4 Pessoa Jurídica (Saúde da Mulher)

Previsto	Contratado
Celia Moimas de Brito	X
Nardac Ginecologia e Obstetrícia	X

## 3. METAS

### 3.1 Atendimento Médico

MÉDICOS	DESCRIÇÃO	META	REALIZADO	%
Consultas	Criança, Saúde Mental, Gestante e Consultas programática e espontânea)	11052	13.060	118,16%
Matriciamento/ Capacitação/Tre inamento	Conforme a programação	100%	10 períodos	100%
Visitas Domiciliares		92	58	63,04%
Atividade em Grupo		92	89	96,74%
<b>Subtotal</b>				<b>377,94%</b>
<b>Total</b>				<b>94,49%</b>

Nas visitas domiciliares foram visitados 500 pacientes.

### 3.2 atendimentos realizados pelos Enfermeiros ESF

22 ENFERMEIROS	DESCRIÇÃO	META	REALIZADO	%
Consultas	Atender livre demanda	100%	3167	100%
Visitas Domiciliares	05/semana	20/mês – 440	1039	236,14%
Procedimentos	Demanda da Unidade	100%	7212	100%
Grupos	Conforme programação	100%	101	100%
<b>Subtotal</b>				<b>536,14%</b>
<b>Total</b>				<b>134,04%</b>

### 3.3 atendimentos realizados pelos Técnicos em Enfermagem ESF

22 TÉCNICOS EM ENFERMAGEM	DESCRIÇÃO	META	REALIZADO	%
Procedimento	Curativos, inalação, aferição de P.A., aferição de glicemia, entre outros.	400/8800	18864	214,36%
Visitas Domiciliares	10/semana	40/mês-880	2048	232,73%
<b>Subtotal</b>				<b>447,09%</b>
<b>Total</b>				<b>223,55%</b>

### 3.4 Parecer de avaliação das metas

Considerando que no mês de maio tivemos 01 feriado;

Considerando que no mês de maio tivemos 01 enfermeira ESF de licença maternidade;

Considerando que no mês de maio um médico ESF trabalhou até dia 09 e um médico ESF até dia 22 (pediram demissão);

Considerando o aumento da demanda de consultas espontâneas, resultado do número de casos de arboviroses no município, a médica ESF efetiva da UBS4 reduziu seus períodos de visitas domiciliares de duas vezes na semana para uma para suprir a demanda na Unidade;

Considerando que a equipe de enfermagem da ESF vem participando mensalmente das escalas de serviços dentro da Unidade de Saúde e rotineiramente cobrindo funcionário que se ausentam.

MEDICOS	94,49%
ENFERMEIROS	134,04%
TÉCNICO DE ENFERMAGEM	223,55%
<b>MÉDIA TOTAL</b>	<b>452,08%</b>
<b>META</b>	<b>150,70%</b>

**PARÂMETROS DE PRODUÇÃO PARA AVALIAÇÃO DE DESEMPENHO DO PROGRAMA DA ESF - CONFORME O ITEM 10.3 AVALIAÇÃO DE DESEMPENHO POR LINHA DE SERVIÇO**

FAIXAS DE DESCONTO	
EXECUÇÃO APRESENTADA META	% DE DESCONTO
MAIOR 85,00 %	SEM DESCONTO
84,99% - 70,00%	DESCONTO 5% DO CUSTEIO MENSAL
MENOR 69,99 %	DESCONTO DE 10% DO CUSTEIO MENSAL – REAVALIAÇÃO DAS METAS E / OU RH

O que tange ao objeto do contrato de prestação de serviço demonstramos que meta dos serviços contratos atingiu 150,70%, desta forma podemos identificar os objetivos foram alcançados.

**4. ATENDIMENTOS POR UNIDADES BÁSICAS DE SAÚDE**

**4.2 Profissionais Médicos:**

MÉDICOS	CONSULTAS	GRUPO	VD
UBS1	1982	11	73
UBS2	1459	7	65
UBS3	1560	15	110
UBS4	1723	15	52
UBS5	627	11	21
UBS6	1509	6	21
UBS7	670	4	21
UBS8	814	5	27
UBS9	1807	8	51
UBS10	909	7	59
<b>TOTAL</b>	<b>13060</b>	<b>89</b>	<b>500</b>

**4.3 Profissionais Médicos G.O Efetivos:**

MÉDICOS GO	CONSULTAS	CONSULTAS PRÉ NATAL
UBS1	42	89
UBS2	165	34
UBS4	152	24

UBS10	95	10
<b>TOTAL</b>	<b>454</b>	<b>157</b>

#### 4.4 Profissionais Enfermeiros ESF:

ENFERMEIROS	CONSULTAS	PROCEDIMENTOS	VD	GRUPO
UBS1	392	798	218	13
UBS2	525	834	58	8
UBS3	726	771	163	15
UBS4	286	756	81	12
UBS5	80	141	67	13
UBS6	217	1963	197	14
UBS7	78	312	31	4
UBS8	219	368	31	4
UBS9	276	733	150	11
UBS10	368	536	43	7
<b>TOTAL</b>	<b>3167</b>	<b>7212</b>	<b>1039</b>	<b>101</b>

#### 4.5 Profissionais Enfermeiros Efetivos

ENFERMEIROS	CONSULTAS	PROCEDIMENTOS
UBS1	25	100
UBS2	19	112
UBS3	244	28
UBS4	109	130
UBS5	80	60
UBS6	26	139
UBS7	42	0
UBS8	38	46
UBS9	54	132
UBS10	178	302
<b>TOTAL</b>	<b>815</b>	<b>1049</b>

#### 4.6 Profissionais Técnicos de Enfermagem ESF

TÉCNICOS ENF ESF	PROCEDIMENTOS	VD
UBS1	2609	377
UBS2	1381	286
UBS3	1572	266
UBS4	2568	315
UBS5	384	125
UBS6	4018	255
UBS7	975	46
UBS8	422	50
UBS9	4067	250

UBS10	868	78
<b>TOTAL</b>	<b>18864</b>	<b>2048</b>

#### 4.7 Profissionais Técnicos de Enfermagem Efetivos

TÉCNICOS ENF	PRCEDIMENTOS
UBS1	2370
UBS2	1559
UBS3	852
UBS4	2813
UBS5	2306
UBS6	1499
UBS7	343
UBS8	589
UBS9	1098
UBS10	1458
<b>TOTAL</b>	<b>14887</b>

#### 4.8 Profissionais Agentes Comunitários de Saúde

UNIDADE	TOTAL
UBS1	2018
UBS2	1218
UBS3	1915
UBS4	2350
UBS5	700
UBS6	3334
UBS7	00
UBS8	2128
UBS9	2054
UBS10	902
<b>TOTAL</b>	<b>16619</b>

### 5. IMPLEMENTAÇÃO SAÚDE MULHER DIURNO

#### 5.2 Médicos

MÉDICO	CRM
Alvaro Afonso Coltri Lelis	76553
Erastos Cristiano Ochiai Brancalhão	105230
Guiomar Elizabeth Borges Batista	40821
Idervaldson Nardacchione	116550
Nino Jose Wilson Moterani Junior	140059
Sinval Henriques Hecht	61563
José Usan Junior	84312

### 5.3 Atendimento Médico

<b>CONSULTAS E PROCEDIMENTO</b>	<b>QTDE</b>
CONSULTA	574
CONSULTA PUERPERAL	60
TOCOCARDIOGRAFIA ANTE-PARTO	151
ULTRASSONOGRAMA OBSTÉTRICA	52
ULTRASSONOGRAMA TRANSVAGINAL	11
EXERESE DE POLIPO DE UTERO	1
DRENAGEM DE GLANDULA DE BARTHOLIN SKENE	2
ATENDIMENTO CLINICO	11
<b>TOTAL POR PROFISSIONAL</b>	<b>862</b>

### 5.4 Atendimento de Enfermagem

<b>PROCEDIMENTO</b>	<b>QDE</b>
AVALIAÇÃO ANTROMOMÉTRICA	373
ATIVIDADE EDUCATIVA EM GRUPO	25
COLETA MATERIAL CITOPATOLOGICO	140
CONSULTA	552
PA	758
RETIRADA DE PONTO	20
ADM MEDICAMENTOS	25
GLICEMIA CAPILAR	15
CURATIVO GRAU I	2
ESCUA INICIAL/ORIENTACAO/ACOLHIMENTO	722
<b>TOTAL POR PROFISISONAL</b>	<b>2632</b>

## PROFISSIONAL ORIENTADORA DE AMAMENTAÇÃO

<b>PROCEDIMENTOS REALIZADOS EM MAIO</b>	<b>TOTAL DE PROCEDIMENTOS</b>
ASM PUERPÉRIO	86

## 6. EDUCAÇÃO PERMANENTE

A programação dos matriciamentos realizados é embasada de acordo com as linhas de cuidado, neste mês o foco foi em Hipertensão Arterial, Dengue e Liderança:

No dia 17 de maio, foi realizado um treinamento com os agendadores (responsáveis pelos agendamentos nas UBS).

Nos dias 21 e 22 de maio, foi realizada em duas turmas uma palestra sobre Liderança, ministrada pelo Prof José Luiz de Andrade, com carga horária de 2h/turma.

Nos dias 21 e 22 de maio, foi realizada em duas turmas uma capacitação sobre Hipertensão Arterial, ministrada pelo Drº Richard Crevelaro, com carga horária de 2h/turma.

No dia 24 de maio, foi realizado em dois horários uma capacitação ministrada pelo educador em saúde Marco Sanchez sobre Dengue, participaram 21 enfermeiras ESF e 6 supervisores/coordenadores ESF, com carga horária de 4h/turma.

## 7. PESQUISA DE SATISFAÇÃO DO USUÁRIO

Realizamos o serviço de tabulação das informações da ouvidoria juntamente com o município, utilizamos o check list implantado pelo município com as caixas de ouvidoria, os itens Limpeza, Recepção, Enfermagem e Médico são analisados em Ótimo, Bom, Regular, Ruim, Péssimo ou Em Branco (quando a pessoa não responde um ou mais itens), posteriormente as questões são tabuladas e os supervisores discutem com os profissionais das Unidades de Saúde para montar estratégias de intervenção quanto aos apontamentos da ouvidoria.

De acordo com o ofício enviado da Prefeitura Municipal de Birigui, sobre o relatório mensal de análise do setor de ouvidoria, elaborado com base nas informações colhidas em caixas de sugestões espalhadas pelas dez Unidades Básicas de Saúde – UBS, sendo que 301 pessoas manifestaram suas opiniões referentes aos serviços prestados no mês de maio.

Segue abaixo, consolidado da ouvidoria do mês de maio:

S.A.U	QTD E	LIMPEZA						RECEPÇÃO						ENFERMAGEM						MÉDICO					
		O	B	R	R	P	E	O	B	R	R	P	E	O	B	R	R	P	E	O	B	R	R	P	E
UBS1	01	1	0	0	0	0	0	1	0	0	0	0	0	1	0	0	0	0	0	1	0	0	0	0	0
UBS2	03	2	1	0	0	0	0	2	1	0	0	0	0	2	1	0	0	0	0	2	1	0	0	0	0
UBS3	30	3	2	0	0	0	0	3	2	0	0	0	0	3	2	0	0	0	0	3	2	0	0	0	0
UBS4	65	24	2	1	0	1	3	34	1	1	1	0	9	2	2	5	1	2	1	2	1	8	4	2	1
UBS5	67	17	4	0	1	0	1	16	4	0	1	0	1	2	3	0	1	0	1	2	4	0	1	0	1
UBS6	31	11	4	4	4	6	2	9	3	5	1	6	7	7	5	5	2	6	6	7	3	4	2	8	7
UBS7	07	4	2	0	0	1	0	5	1	0	1	0	0	4	1	1	1	0	0	5	1	1	0	0	0
UBS8	00	0	0	0	0	0	0	0	0	0	0	0	0	0	0	0	0	0	0	0	0	0	0	0	0
UBS9	13	5	6	2	0	0	0	5	2	1	2	2	1	7	5	0	0	0	1	6	6	0	0	0	1
UBS10	84	46	2	7	0	6	1	48	2	3	1	6	3	5	2	4	2	6	4	4	2	2	0	6	4



**SAÚDE DA MULHER**

PESSOAS		16
<b>MAIO</b>		
1) Você utiliza o Ambulatório de Saúde da Mulher com frequência?		
	Sim	11
	Não	5
2) A última vez que você precisou de uma consulta médica, em quanto tempo foi atendido?		
	No mesmo dia	7
	No dia seguinte	4
	Na mesma semana	2
	Na outra semana	0
	Outros	1
	Branco	2
3) O seu problema de saúde foi resolvido?		
	Sim	9
	Não	4
	Branco	3
4) Caso negativo foi encaminhado para outro serviço?		
	Sim	0
	Não	3
	Branco	13
5) Como você avalia o serviço da recepção?		
	Ótimo	8
	Bom	3
	Regular	4
	Ruim	1
	Branco	0
6) Como você avalia o serviço da enfermagem?		
	Ótimo	8
	Bom	4
	Regular	1
	Ruim	2
	Branco	1
7) Como você avalia o serviço médico?		
	Ótimo	8
	Bom	5
	Regular	0
	Ruim	2
	Branco	1

## 8. COMISSÃO INTERNA DE PREVENÇÃO DE ACIDENTES

– CIPA





**IRMANDADE DA SANTA CASA DE  
BIRIGUI**

CNPJ: 45.383.106/0001-50  
Rua Doutor Carlos Carvalho Rosa, 115,  
Patrimônio Silveiras . CEP: 16.201-010  
Birigui - SP (18) 3649-3100



**Saúde da Família**

**ATA DE REUNIÃO DA COMISSÃO INTERNA DE PREVENÇÃO DE  
ACIDENTES (CIPA)**

No dia 30 de Maio tendo início às 15 horas e 30 minutos foi realizada a décima reunião com os membros da CIPA, estando presentes: Lucas Araújo Mazzeiro (Presidente) Julia Gomes (Secretária), Estania Aparecida Alves da Costa (Vice-Presidente), Dourilene Rodrigues Silva (Vice-Secretária), Marina Ramos Genaro Pupio (Suplente), Thais Aline Rocha Viudes (Suplente) e Mizaél Leandro S. Filho (SESMT).

A primeira pauta discutida na reunião foi em relação aos relatórios das visitas de vistorias que ficaram pendentes, com exceção da UBS 6 todos os outros relatórios foram entregues. Desta forma, compactuamos de enviar os relatórios a gestão do projeto para que as medidas cabíveis possam ser tomadas.

Verificamos e neste último mês nenhum acidente de trabalho nos foi comunicado, os Procedimentos com o que se fazer após um acidente de trabalho foi entregue a cada supervisora para que seja fixado em cada unidade, ressaltando a importância de comunicar e abrir o CAT (Acidente de Trabalho) em até 24 horas, pois sem isso não pode ser aberto e notificado.

Dito isto, também verificamos a necessidade de novamente olhar os extintores e sua data de vencimento para que fique tudo dentro das conformidades. Combinamos de enviar aos supervisores o Mapa do Trajeto para que os funcionários da ESF possam preencher e este documento possa ser arquivado e articulado caso haja um acidente de trabalho, também foi enviado os Procedimentos do que se fazer em caso de acidente biológico para serem anexados em todas as unidades.

Por fim, revisamos os relatórios de vistoria e foi lida a ata da última reunião. Não encontrando mais nenhuma demanda pendente nem nenhum assunto a ser discutido a reunião deu-se por encerrada às 16:30.

Birigui, 30 de Maio de 2019.

## **9. SERVIÇO ESPECIALIZADO EM SEGURANÇA E**

### **MEDICINA DO TRABALHO (SESMT)**

Para atender a NR 4- SESMT, a Estratégia da Saúde Família conta com o SESMT centralizado conforme item 4.2.3 da NR4, setor este que realiza ações para promover a redução ou eliminação de riscos no ambiente de trabalho, informando e esclarecendo dúvidas dos trabalhadores dentro dos parâmetros legais

## **10. SERVIÇOS DE MANUTENÇÕES REALIZADOS**

Segue no anexo I o relatório de manutenções realizadas no mês de maio.

## **11. SERVIÇOS DE TRANSPORTE REALIZADOS**

Os motoristas Ademilson dos Santos Silva carro FORD FIESTA placa DKI 6079, Luciano Ferreira de Souza carro FORD FIESTA placa DKI 6078 e Valdir Vicente da Rocha carro FORD FIESTA placa DKI 6083 realizaram suas atividades conforme o cronograma estabelecido de visitas domiciliares e atividades em grupos pelas Equipes Saúde Família-ESF , exceto nas datas de racionamento de combustível e mal funcionamento dos veículos, segue as planilhas de controle no anexo II.

## 12. GALERIA DE FOTOS COMPROBATÓRIA

### Educação Permanente

 <b>REGISTRO DE TREINAMENTOS</b>	
<b>Tipo da Atividade:</b> <input type="checkbox"/> Integração <input type="checkbox"/> Treinamento Interno <input type="checkbox"/> Treinamento Externo <input checked="" type="checkbox"/> Palestra <input type="checkbox"/> Seminário <input type="checkbox"/> Congresso Outros _____	
<b>Descrição da Atividade:</b> LIDERANÇA E GESTÃO	
<b>Objetivo do Treinamento:</b> Mostrar ao líder sua missão, transformar a vida do ser humano através da liderança elevar constantemente as habilidades das pessoas, criar um ambiente de trabalho onde seus liderados tenham a liberdade de serem espontaneas e terem iniciativas. voltar as pessoas para soluções de problemas e das sugestões	
<b>Responsável pelo Treinamento:</b> JOSE LUIZ DE ANDRADE	
<b>Público Alvo:</b> Líderes, Gestores, supervisores,	
<b>Carga Horária:</b> _____ <b>Data:</b> 22 / 05 / 2019	
<b>Hora início:</b> 14:00 <b>Hora término:</b> 16:00 <b>Carga Horária Total:</b> 02 hrs	
<b>Local:</b> BIRIGUISP - ESPECIALIDADE	
<b>Instrutor:</b> JOSE LUIZ DE ANDRADE	
<b>Registro de Classe:</b>	
<b>Conteúdo Programático:</b> Liderança em Ação, O ciclo de vida do líder, Liderando com excelencia, Desenvolvendo habilidades desenvolvendo novos Líderes, liderança reformista, estratégias de liderança, desenvolvendo novos estilos de liderança, missão da liderança e gestão de pessoas, implantar novas metodologias no dia dia de trabalho, liderando pelo exemplo, e como manter sua equipe motivada	
<b>Registro de Atividades:</b> <input type="checkbox"/> Material Didático <input type="checkbox"/> Emissão de Certificado <input checked="" type="checkbox"/> Avaliação de Aproveitamento / Eficácia <input checked="" type="checkbox"/> Fotos	
REGISTRO DE PARTICIPAÇÃO	
NOME	ASSINATURA
Luiz Marcelo da Cruz Silva	Luiz Marcelo
Lucas Arrunjo	Lucas Arrunjo
Roberto Fernando Paiva	Roberto
Bruna de Oliveira	Bruna
Shaine K.A Souza	Shaine K.A Souza
Valter Carlos Sales Felmade	Valter Carlos

REGISTRO DE TREINAMENTOS	
Tipo de Atividade:	<input type="checkbox"/> Integração <input type="checkbox"/> Treinamento Interno <input type="checkbox"/> Treinamento Externo <input type="checkbox"/> Palestra <input type="checkbox"/> Seminário <input type="checkbox"/> Congresso Outros _____
Descrição da Atividade:	DENGUE
Objetivo do Treinamento:	ATIVIDADE CASA A CASA
Responsável pelo Treinamento:	MARCOS SANCHES
Público Alvo:	ENFERMEIRAS ESF
Carga Horária	Data: 24/05/2019
Horário Início: 8:00	Hora Término: 12:00
Local:	SECRETARIA MUNICIPAL DE SAUDE
Instrutor:	
Registro de Classe:	
Conteúdo Programático:	TREINAMENTO COM ENFERMEIRAS
Registro de Atividades:	<input type="checkbox"/> Material Didático <input type="checkbox"/> Emissão de Certificado <input type="checkbox"/> Avaliação de Aproveitamento/Eficácia. <input checked="" type="checkbox"/> Fotos
REGISTRO DE PARTICIPAÇÃO	
NOME	ASSINATURA
Andreza C. Bancarotto	Andreza
Christiane C. B. Lunher	Christiane
Daniela B. Andrade	Daniela
Marcos Viscardi Martinelli	Marcos
Elaine Cristina da Silva	Elaine
Marta de Souza Beneditina	Marta
Valiana Lyndine da Silva	Valiana
Ellean Aparecida Ramos	Ellean
Cláudia Maria de Aguiar Martins	Cláudia
Luciana Ribeiro	Luciana
Angelo Paulo de S. Alencar	Angelo Paulo
Glauca Lira de Souza	Glauca
Bruna de Oliveira	Bruna
Márcia Fernanda Piani	Márcia Piani

REGISTRO DE TREINAMENTOS	
Tipo de Atividade:	<input type="checkbox"/> Integração <input type="checkbox"/> Treinamento Interno <input type="checkbox"/> Treinamento Externo <input type="checkbox"/> Palestra <input type="checkbox"/> Seminário <input type="checkbox"/> Congresso Outros _____
Descrição da Atividade:	DENGUE
Objetivo do Treinamento:	ATIVIDADE CASA A CASA
Responsável pelo Treinamento:	MARCUS SANCHES
Público Alvo:	ENFERMEIRAS ESF
Carga Horária	Data: 24 / 05 / 2019
Horá Início: 13:30	Hora Término: 14:30
Local:	SECRETARIA MUNICIPAL DE SAÚDE
Instrutor:	
Registro de Classe:	
Conteúdo Programático:	TREINAMENTO COM ENFERMEIRAS
Registro de Atividades:	<input type="checkbox"/> Material Didático <input type="checkbox"/> Avaliação de Aproveitamento/Eficácia. <input type="checkbox"/> Emissão de Certificado <input type="checkbox"/> Fotos
REGISTRO DE PARTICIPAÇÃO	
NOME	ASSINATURA
Jatay D. Rebelo Marin	Jatay Marin
Mônica Amador Bonfina	Mônica
Fabiana S. Guimarães	Fabiana S. Guimarães
Luciana da S. Fernandes Teixeira	Luciana da S. Teixeira
Thais F. P. Gonçalves	Thais
Leandra das S. S. Souza	Leandra
Quênia Francisco de Moura	Quênia
Silvana Castro Marinho	Silvana
Juicy Marcela	Juicy
Luciene Araujo	Luciene
Elaine Cristina da Silva	Elaine
Marionng Viscondi Montemelli	Marionng
Vitoria Helena Garcia	Vitoria
Jabuka Marques Almeida	Jabuka
Dielen C. B. Cunha	Dielen



Printed with  
Scanner

REGISTRO DE TREINAMENTOS	
<b>Tipo de Atividade:</b> <input type="checkbox"/> Integração <input type="checkbox"/> Treinamento Interno <input type="checkbox"/> Treinamento Externo <input checked="" type="checkbox"/> Palestra <input type="checkbox"/> Seminário <input type="checkbox"/> Congresso                 Outros: _____	
<b>Descrição da Atividade:</b> <b>Objetivo do Treinamento:</b>	
<b>Responsável pelo Treinamento:</b> <b>Público Alvo:</b>	
<b>Carga Horária</b> _____ <b>Data:</b> 21 / 05 / 2019 <b>Hora Início:</b> 14:00 <b>Hora Término:</b> 16:00 <b>Carga Horária Total:</b> 2 horas	
<b>Local:</b> Sala de Reunião Secretaria de Saúde	
<b>Instrutor:</b> Felipe José	
<b>Registro de Classe:</b> <b>Conteúdo Programático:</b>	
<b>Registro de Atividades:</b> <input type="checkbox"/> Material Didático <input type="checkbox"/> Avaliação de Aproveitamento/Eficácia. <input type="checkbox"/> Emissão de Certificado <input type="checkbox"/> Fotos	
REGISTRO DE PARTICIPAÇÃO	
NOME	ASSINATURA
Andressa C. Barcellos	[Assinatura]
Andressa C. Barcellos	[Assinatura]
Fabiana S. Gomes	[Assinatura]
Flávia S. Gomes	[Assinatura]
Isadora C. Brito	[Assinatura]
Leandro F. Costa	[Assinatura]
Elaine C. Silva	[Assinatura]



REGISTRO DE TREINAMENTOS	
Tipo de Atividade:	<input type="checkbox"/> Integração <input checked="" type="checkbox"/> Treinamento Interno <input type="checkbox"/> Treinamento Externo <input type="checkbox"/> Palestra <input type="checkbox"/> Seminário <input type="checkbox"/> Congresso Outros
Descrição da Atividade:	Reunião com representantes das UBS
Objetivo do Treinamento:	
Responsável pelo Treinamento:	Priscila B. de Godoy
Público Alvo:	Representantes pelas comunidades (representantes) das UBS
Carga Horária	Data: 17/05/19
Horário Início: 14:00	Horário Término: Carga Horária Total:
Local:	Sala de Reunião da Secretaria de Saúde de Birigui
Instrutor:	Priscila B. de Godoy
Registro de Classe:	—
Conteúdo Programático:	
Registro de Atividades:	<input type="checkbox"/> Material Didático <input type="checkbox"/> Avaliação de Aproveitamento/Eficácia <input type="checkbox"/> Emissão de Certificado <input checked="" type="checkbox"/> Fotos
REGISTRO DE PARTICIPAÇÃO	
NOME	ASSINATURA
Sandra Gonçalves Lopes Ferreira 07	Sandra G. L. Ferreira
Mariceni Tiscari Montemil 2 e 8	Mariceni
Dilma Gonçalves de Oliveira 03	UBS 03
DIRECO Gomes	UBS-09
Olívia Teixeira Birigui	UBS 02
Urcisti D. Dora D. Dos Santos	UBS 04
Myrianda Cristina G. Costa	UBS 06
Andressa Cristina Barcellos	Andressa
Mateus D. Reis	Mateus

LISTA DE PRESEÇA EDUCAÇÃO PERMANENTE

DATA 21/03/17  
HORARIO 07h30 - 09h30  
LOCAL Sala de Reuniões Secretaria de Sa  
TIPO DE ATIVIDADE Política  
TEMAS ABORDADOS Hipertensão Arterial

NOME	FUNÇÃO	EQUIPE	INSTITUIÇÃO/ SETOR	ASSINATURA
1. <u>Andréa Maria Cavalli</u>	<u>Fisioterapeuta</u>	<u>NASF</u>	<u>SA</u>	<u>[Assinatura]</u>
2. <u>Carolina Alves Lopes</u>	<u>Nutricionista</u>	<u>NASF-AB</u>	<u>Saúde</u>	<u>[Assinatura]</u>
3. <u>Carina R. S. Ronda</u>	<u>Nutricionista</u>	<u>NASF-AB</u>	<u>Saúde</u>	<u>[Assinatura]</u>
4. <u>Alexandra D. Ferreira</u>	<u>nutricionista</u>	<u>NASF-AB</u>	<u>Saúde</u>	<u>Alexandra D. Ferreira</u>
5. <u>Mariana B. Pavan Marini</u>	<u>Fisioterapeuta</u>	<u>NASF-AB</u>	<u>Saúde</u>	<u>[Assinatura]</u>
6. <u>Elaine F. Acapiani</u>	<u>Fisioterapeuta</u>	<u>NASF-AB</u>	<u>Saúde</u>	<u>[Assinatura]</u>
7. <u>Márcia Fernanda Pizani</u>	<u>Odontóloga</u>	<u>UBS02</u>	<u>Saúde</u>	<u>[Assinatura]</u>
8. <u>José Renato de Aguiar</u>	<u>Enfermeiro</u>	<u>UBS06</u>	<u>Saúde</u>	<u>[Assinatura]</u>
9. <u>Tina Brand de Padua Zden</u>	<u>medica</u>	<u>UBS04-01</u>	<u>Saúde ESF</u>	<u>[Assinatura]</u>
10. <u>Janaína de S. Almeida</u>	<u>Enfermeiro</u>	<u>UBS-03</u>	<u>Saúde - ESF</u>	<u>[Assinatura]</u>
11. <u>GOZ. MARISTELA BILSON</u>	<u>ADICIA</u>	<u>111</u>	<u>ES</u>	<u>[Assinatura]</u>
12. <u>Márcia de S. Bentes</u>	<u>Enfermeiro</u>	<u>UBS-04</u>	<u>Saúde</u>	<u>[Assinatura]</u>
13. <u>Carla Landrey Gama Dondos</u>	<u>Enfermeiro</u>	<u>UBS 03</u>	<u>Saúde</u>	<u>[Assinatura]</u>
14. <u>Fernanda Siqueira Yoshida</u>	<u>medica</u>	<u>UBS02</u>	<u>Saúde ESF</u>	<u>[Assinatura]</u>

 Prefeitura Municipal de Birigui  
 CNPJ 46.157.716/0001-00

15.	<u>Cilene Cristina Martini Pavan</u>	<u>Enfermeiro</u>	<u>ESF</u>	<u>Saúde - UBS16</u>	<u>[Assinatura]</u>
16.					
17.					
18.					
19.					
20.					
21.					
22.					
23.					
24.					
25.					
26.					
27.					
28.					
29.					
30.					
31.					
32.					
33.					
34.					

Profissional Responsável pela atividade: Richard Oliveira

LISTA DE PRESEÇA EDUCAÇÃO PERMANENTE

DATA 22/05/17

HORÁRIO 16h às 17h00

LOCAL Sala de Reuniões Secretaria Saúde

TIPO DE ATIVIDADE Política

TEMAS ABORDADOS Hipertensão Arterial

NOME	FUNÇÃO	EQUIPE	INSTITUIÇÃO SETOR	ASSINATURA
1. Danielli S.C. Brito	médica	1	UBS 5	
2. Maria R. Gláucia Rêgo	médica	1	UBS II	
3. Bruna de Oliveira	Enfermeira	1	UBS 02	
4. Ana Cláudia Lima - S. Faria	Enfermeira	4	UBS-01	
5. Dama Matilde da Moura	Enfermeira	2	UBS-01	
6. Andréa Evangelina Loure	Enfermeira	2	UBS-03	
7. Helen Ap. Ramos	Enfermeira	1	UBS-07	
8. Lúcia Emerson Mar	Enfermeira	2	UBS 6	
9. Thairi P.G. Gonçalves	Enfermeira	01	UBS 3	
10. Grazi S.S. Souza	Enf.	01	UBS 03	
11. Daniel Rom Farias	médico	01	UBS 07	
12. Maria Aluísia L. Thom	Psicóloga	NASF	NASF 02	
13. Jôta D. Rosa Mar	Enfermeira	01	UBS-05	
14. Tereza Maria Gomes	médica	2	UBS-03	

Prefeitura Municipal de Birigui  
CNPJ nº 151.718/0001-80

15. Gabriela Marques Amadeu	Enfermeira	3	UBS 4 - ESF	
16. Andréia Souza Deliberto	médica	3	UBS 4 - ESF	
17. Elise R. L. Ribeiro	At. Social	NASF	NASF AB	
18. Alexsandra C. Lopes	At. Social	NASF	NASF AB	
19. Larissa Rodrigues Costa	At. Social	NASF AB	NASF AB	
20. Ana Paula Thomara	Enfermeira	NASF AB	NASF AB	
21. Marcos Augusto de G. L. S.	Médico	1	UBS 10 - ESF	
22.				
23.				
24.				
25.				
26.				
27.				
28.				
29.				
30.				
31.				
32.				
33.				
34.				

Profissional Responsável pela atividade: Richard Ouellet



**IRMANDADE DA SANTA CASA DE MISERICÓRDIA DE BIRIGUI**

**FUNDADA EM 1935**

**Declarada de Utilidade Pública pelos Decretos: Federal nº 59.502/66 – Estadual nº 9.745 e Municipal nº 422**

**Isento do Imposto de Renda – Ato Declaratório – Isenção nº 81000/13/71**

**Organização Social de Saúde – Portaria nº 54/2016 de 27/10/2016**



## 12.2 Atividades em grupo



No dia 13 de maio, a Estratégia Saúde da Família do bairro Cidade Jardim participou do PROGRAMA SAÚDE NA ESCOLA (PSE) na CEI Prof Aparecida Clauria Bearari

Benasse /Portal 2, com uma palestra sobre Dengue.



No dia 21 de maio a Estratégia Saúde da Família do bairro Colinas, realizou uma palestra sobre Hipertensão Arterial para os pacientes que aguardavam atendimento na recepção da unidade.



No dia 21 de maio a Estratégia Saúde da Família do bairro Cidade Jardim, realizou uma palestra sobre dengue para os participantes da atividade em grupo que acontece semanalmente na Igreja Nossa Senhora Aparecida.



No dia 31 de maio a Estratégia Saúde da Família do bairro Isabel Marin, realizou uma palestra sobre Hipertensão Arterial para os pacientes que aguardavam atendimento na recepção da unidade.

### 12.3 Placa informando Escala Médica/Profissional

**UBS 01 - MARIA AUGUSTA PASSARELI - CIDADE JARDIM - ATENDIMENTOS PROFISSIONAIS**

MÉDICO				
Profissional	Nº CRM	Especialidade	Horário de Atendimento	Atendimento
Estivane - Eq. 01	167610	Clínico Geral	Seg. a Sexta	07:00 - 13:30
Yvris - Eq. 03	20972	Clínico Geral	Seg. a Sexta	13:30 - 16:30
Almei - Eq. 04	160587	Clínico Geral	Seg. a Sexta	07:00 - 13:30
Aginaldo - GO	59151	Ginecologista	Seg. a Sexta	13:30 - 16:30

CIRURGIÃO DENTISTA				
Profissional	Nº CRM	Especialidade	Horário de Atendimento	Atendimento
Não tem?				

Obs: Atendimento nas UBS mais próximas (UBS 04 - Costa Rica / UBS 08 - Jardim)

Teste rápido

→ Área pública em geral  
 - Quartas-feiras → 07:30 às 11:00  
 - Sextas → 12:30 (aguardar)  
 + Procure o posto de saúde

ENFERMEIRO				
Profissional	Nº COREN	Horário de Atendimento	Atendimento	Atendimento
Thaís (Eq. 01)	484669	seg. a sexta	07:00 - 13:00	
Flanena (Eq. 02)	247918	seg. a sexta	13:00 - 17:00	
Marlene (Eq. 03)	536940	seg. a sexta	07:00 - 13:00	
Anna Cláudia (Eq. 04)	327683	seg. a sexta	13:00 - 17:00	
Layane - RT (manhã)	425782	seg. a sexta	07:00 - 13:00	
Maria Karline Bandi	66438	seg. a sexta	13:00 - 18:30	

Prefeitura Municipal de Birigui

SUS + Ministério da Saúde

BRASIL PAÍS RICO E PAÍS SEM POBREZA



## UBS 02 - JARDIM TOSELAR - ATENDIMENTOS PROFISSIONAIS

### MÉDICO

Profissional	Nº CRM	Especialidade	Dias da Semana	Horário de Atendimento
MAXINA R. G. PUIRE	100942	CLÍNICA GERAL	2ª a 6ª	7h - 17h
LUIZ A. B. PALUDETTO	193105	CLÍNICO GERAL	2ª a 6ª	7h - 12h
CAROLINE P. R. B. GONZALEZ	1035103	GINECOLOGISTA	2ª a 6ª	8h - 17h

### CIRURGIÃO DENTISTA

Profissional	Nº CRO	Dias da Semana	Horário de Atendimento
Zenonete Nakamura	51286	2ª a 6ª	manhã
Valia Valera	79826	2ª a 6ª	manhã
Valdy Suter	25299	2ª a 6ª	tarde

### ENFERMEIRO

Profissional	Nº COREN	Dias da Semana	Horário de Atendimento
Silvia M. Santos Nogueira	44637	2ª a 6ª	7 às 13h
Karolyne F. Biani	248950	2ª a 6ª	7 às 17h
Katy Milena V. Lopes	269546	2ª a 6ª	12 às 16h
Bianca de Oliveira	426303	2ª a 6ª	7 às 13h



Ministério da Saúde



## UBS 03 - DR. ODILON DA SILVA NUNES - ISABEL ALMEIDA MARIN - ATENDIMENTOS PROFISSIONAIS

### MÉDICO

Profissional	Nº CRM	Especialidade	Dias da Semana	Horário de Atendimento
Dra. Victoria	329019	Clínica Geral	Seg-Sex	07:00 - 12:00 13:00 - 16:00
Dra. Danielli	155211	Clínica Geral	Seg-Sex	07:00 - 13:00 14:00 - 17:00

### CIRURGIÃO DENTISTA

Profissional	Nº CRO	Dias da Semana	Horário de Atendimento
Marcos Antonio M. T. Diniz	36334	Seg-Sex	7:30 às 11:30
Luiza Frangiate Tihra	86376	Seg-Sex	13:30 às 17:30

### ENFERMEIRO

Profissional	Nº COREN	Dias da Semana	Horário de Atendimento
Kellen	0384094	Seg-Sex	07:00 - 13:00
Cristina	011036	Seg-Sex	07:00 - 13:00
GENUZA	37276	Seg-Sex	07:00 - 13:00
GLAUCIA	294895	Seg-Sex	07:00 - 13:00



Ministério da Saúde



### UBS 04 - JARDIM COSTA RICA - ATENDIMENTOS PROFISSIONAIS

#### MÉDICO

Profissional	Nº CRM	Especialidade	Dias da Semana	Horário de Atendimento
CHRISTIANE FERNANDES MORETTI	154.752	MÉDICO ESF.	SEG. A SEX.	08:00 - 12:00 13:00 - 17:00
ANDRELLY S. DELIBÓRIO	199.971	MÉDICO ESF.	1ª SEG. - 5ª FEI.	08:00 - 12:00 13:00 - 17:00
TANIA FENUTTI DE ANDRADE BOLLANI	144.189	MÉDICO ESF.	SEG. A SEX.	08:00 - 12:00 13:00 - 17:00
SINVAL HENRIQUE RECHT	61.563	GINECOLOGISTA	SEG. A SEX.	08:00 - 12:00 13:00 - 17:00

#### CIRURGIÃO DENTISTA

Profissional	Nº CRM	Especialidade	Dias da Semana	Horário de Atendimento
CESAR A. O. CARDIN	42826	SEG. A SEX.		

#### ENFERMEIRO

Profissional	Nº COREN	Especialidade	Dias da Semana	Horário de Atendimento
GABRIELA MARQUES AMADEU	117206	SEG. A SEX.		
MARTA DE SOUZA RENEVIDES	328965	SEG. A SEX.		
CHRISTI ANDRE V. PROTIELI	106.753	SEG. A SEX.		
NEDESJA B. M. MENEGASSO	932872	Seg. Sex.		08:00 - 11:00 13:00 - 18:00

  
 Prefeitura Municipal de Birigui



### UBS 05 - SANTO ANTONIO - ATENDIMENTOS PROFISSIONAIS

#### MÉDICO

Profissional	Nº CRM	Especialidade	Dias da Semana	Horário de Atendimento
1) STÉFANIE	151851	clínica geral	seg. a sexta	8:00 - 12:00 13:00 - 17:00
2) VINÍCIUS	143.181	clínica geral	seg. a sexta	8:00 - 12:00 13:00 - 17:00

#### ENFERMEIRO

Profissional	Nº COREN	Dias da Semana	Horário de Atendimento
Christiane R. D. P. de A. S.	58.9631	2ª - 5ª	8:00 - 12:00
Paulina P. P. de A. S.	589754	2ª - 5ª	13:00 - 17:00

  
 Prefeitura Municipal de Birigui





SUS SAÚDE SAÚDE SAÚDE SAÚDE Saúde: Família Laboratório Regional de Prótese Dentária LRPD BRASIL SOBRINHO

### UBS 06 - ÂNGELO MASTELARO - TIJUCA - ATENDIMENTOS PROFISSIONAIS

#### MÉDICO

Profissional	Nº CRM	Especialidade	Dias da Semana	Horário de Atendimento
Drº João Lucas	188.793	CLINICO GERAL ESF	Seg. à Sexta	07:00-11:30 13:00-16:30
		CLINICO GERAL ESF	Seg. à Sexta	13:00-16:30 19:00 às 20:00
		CLINICO GERAL ESF	Seg. à Sexta	08:00 às 12:00 14:00 às 18:00
Drª Isabela	197.289	CLINICO GERAL ESF	Seg. à Sexta	08:00 às 12:00 14:00 às 17:00

#### CIRURGIÃO DENTISTA

Profissional	Nº CRO	Especialidade	Dias da Semana	Horário de Atendimento
MARCOS	45295	2ª a 4ª feira		07:00-11:30
SILVANA	66313	2ª a 4ª feira		07:00-11:30

#### ENFERMEIRO

Profissional	Nº COREN	Dias da Semana	Horário de Atendimento
Enfª Juliana	340.695	Seg. à Sexta	07:00-13:00
Enfª Claudia	347.307	Seg. à Sexta	07:00-11:30
Enfª Cilene	143.492	Seg. à Sexta	13:00-16:30
Enfª Tais	305.928	Seg. à Sexta	07:00-12:00
Enfª Laura	532.288	Seg. à Sexta	13:00-16:00 09:00-12:00

Prefeitura Municipal de Birigui

### UBS 07 - PARQUE SÃO VICENTE - ATENDIMENTOS PROFISSIONAIS

#### MÉDICO

Profissional	Nº CRM	Especialidade	Dias da Semana	Horário de Atendimento
Drº Tamara Ingrid	123477	Clínica Geral	2ª a 6ª	7:30 às 11:30 14:30 às 17:30
Drª Sônia R. Siqueira	14998	Psomnestica	2ª a 6ª	7:30 a 13:30

#### CIRURGIÃO DENTISTA

Profissional	Nº CRO	Dias da Semana	Horário de Atendimento
Drº Roberto Mazi	69213	2ª a 6ª	7:30 às 11:30
Drº Sônia Sônia Siqueira	71679	2ª a 6ª	7:30 às 11:30

#### ENFERMEIRO

Profissional	Nº COREN	Dias da Semana	Horário de Atendimento
Robson F. de Oliveira	305928	2ª a 6ª	12:00 às 16:00
Sônia Sônia Siqueira	150045	2ª a 6ª	7:00 às 16:00

Prefeitura Municipal de Birigui

SUS + Ministério da Saúde

GOVERNO FEDERAL  
**BRASIL**  
PAÍS RICO E PAÍS SEM POBREZA

**UBS 08 - JANDAIA - ATENDIMENTOS PROFISSIONAIS**

**MÉDICO**

Profissional	Nº CRM	Especialidade	Dias da Semana	Horário de Atendimento
Fernando Nardi Anobile	188786	Clínico Geral	seg. - sex.	8h-12h 13h-18h

**CIRURGIÃO DENTISTA**

Profissional	Nº CRO	Dias da Semana	Horário de Atendimento
Edson Tomaz de Lenc	11379	seg. - sex.	8h-12h

**ENFERMEIRO**

Profissional	Nº COREN	Dias da Semana	Horário de Atendimento
Cláudia Lígia Costa	308155	seg. - sex.	8h-12h
Vanessa Palomares Castro	631508	seg. - sex.	8h-12h 13h-18h
Marcia Soares Ramos	19638	seg. - sex.	8h-12h
Juliano Lopes de Brito	1276314	seg. - sex.	8h-12h 13h-18h
Valquíria Patrícia Aguiar	1087767	seg. - sex.	8h-12h
Viviani Zago Pereira	119720	seg. - sex.	8h-12h 13h-18h

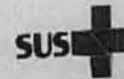

Ministério da Saúde



**UBS 09 - JOÃO CREVELARO - ATENDIMENTOS PROFISSIONAIS**

**MÉDICO**

Profissional	Nº CRM	Especialidade	Dias da Semana	Horário de Atendimento
Dr.ª Jan Carolina	198.014	clínico - EQ. 01	seg. a sex.	8h-12h 13h-18h
Dr.ª Juliana Viriziana	199.133	clínico - EQ. 02	seg. a sex.	8h-12h 13h-18h
Dr.ª Rosane Fagella	199.752	clínico - EQ. 03	seg. a sex.	8h-12h 13h-18h

**CIRURGIÃO DENTISTA**

Profissional	Nº CRO	Dias da Semana	Horário de Atendimento
REFERENCIA	025-02-70524R		

Quintana, 3543-6232

**ENFERMEIRO**

Profissional	Nº COREN	Dias da Semana	Horário de Atendimento
Juliana Estrems	823.808	seg. a sex.	07h-13h
Rita de Cássia	990.860	seg. a sex.	12h-18h
Patrícia de Oliveira	312.701	seg. a sex.	08h-12h 13h-18h
Marta J. Pereira	520.308	seg. a sex.	08h-12h 13h-18h
Dora Paula de Brito	419.082	seg. a sex.	08h-12h 13h-18h

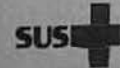

Ministério da Saúde



UBS 10		COLINAS		ATENDIMENTOS PROFISSIONAIS	
MÉDICO				CIRURGIÃO DENTISTA	
Profissional	Nº CRM	Especialidade	Dias da Semana	Horário de Atendimento	
Angélica W.L. Chimarelli	64623	Clínico Geral	SEG, SEX		
MARCO AURÉLIO	197 877	GINECOLOGISTA CLÍNICO GERAL	SEG, QUA, SEX SEG A SEX	10:00 - 11:00	

Profissional	Nº COREN	Dias da Semana	Horário de Atendimento
MARIANA FAÇA	333207	SEG, A, SEX	10:00 - 13:00
ELIANE CRISTINA	332437	SEG, A, SEX	7:00 - 11:00 13:00 - 17:00



Ministério da Saúde



MÉDICOS		ESPECIALIDADES		DIA DA SEMANA		HORÁRIO DE ATENDIMENTO	
Profissional	Nº CRM						
Rosa Maria	84310	GO		Quarta	7:30 a 9:30		
Alvaro	76553	GO		Quinta	7:30 a 9:30		
Quim	140059	GO		Quinta	13:30 a 17:00		
Erasto	105230	GO		Sexta	13:30 a 17:00		
Quisimar	40821	GO		Sábado	7:30 a 11:00		
Idenvaldson	116550	GO		Quinta	13:30 a 17:00		
Silvina	61562	GO		Sexta	7:30 a 12:30		
Time	140059	GO		Quinta	7:30 a 12:30		
				Sábado	7:30 a 13:30		

ENFERMEIROS		DIA DA SEMANA		HORÁRIO DE ATENDIMENTO	
Profissional	Nº COREN				
Carla	521623	2º a 6º F		7:30 a 11:30	12:30 a 16:30
Bláudia	0123001	2º a 6º F		7:00 a 13:00	
Maria Helena	28285	2º a 6º F		8:00 a 19:00	

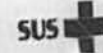

Ministério da Saúde



**12.4 Caixa de satisfação do usuário e placa contendo endereço e telefone para registro de reclamações, críticas e/ou sugestões às atividades ofertadas.**





### 13. CONCLUSÃO FINAL

Considerando a proposta das Metas de Produção Assistencial no Plano de Trabalho, constando números de atendimentos, procedimentos realizados nos programas: **PROGRAMA ESTRATEGIA DA SAÚDE FAMÍLIA- E.S.F., e IMPLEMENTAÇÃO SAÚDE MULHER DIURNO.**

Buscamos atingir a meta prevista no Plano de Trabalho dentro das possibilidades apresentadas, buscando qualidade para os munícipes de Birigui.

---

**Chislani Cristina B. Cunha**

**Eduvini**



## ANEXO I- RELATÓRIO DE MANUTENÇÃO



*Irmandade da Santa Casa de Misericórdia de  
Birigui – Rede Assistencial de Saúde de Birigui*



### RELATÓRIO DE ATIVIDADES

**CONTRATO DE GESTÃO Nº 7.782/2017** PARA A SUPERVISÃO, ACOMPANHAMENTO, REGULAÇÃO E EXECUÇÃO DE SERVIÇOS NO PROGRAMA ESTRATÉGIA DA SAÚDE FAMÍLIA – ESF, NAS UNIDADES BÁSICAS DE SAÚDE, COM IMPLEMENTAÇÃO SAÚDE DA MULHER DIURNO, NO MUNICÍPIO DE BIRIGUI/SP

**MAIO/2019**



*Irmandade da Santa Casa de Misericórdia de  
Birigui – Rede Assistencial de Saúde de Birigui*



**Saúde da Família**

Contrato de Gestão nº 7.782/2017 PARA A SUPERVISÃO, ACOMPANHAMENTO, REGULAGEM E EXECUÇÃO DE SERVIÇOS NO PROGRAMA ESTRATÉGIA DA SAÚDE FAMILIA – ESE, NAS UNIDADES BÁSICAS DE SAÚDE, COM IMPLEMENTAÇÃO SAÚDE DA MULHER DIURNO, NO MUNICÍPIO DE BIRIGUI/SP

**MAIO DE 2019**

### **Relatório de Atividades**

O Presente relatório, tem por objetivo apresentar as manutenções realizadas no decorrer do mês de Maio nas unidades básicas de saúde de Birigui e Saúde da Mulher

Local: UBS 05  
Bairro: Tijuca  
Município: BIRIGUI-SP  
Data: 02/05/2019

#### **Manutenção Realizada:**

- Corte da alvenaria e instalação da tubulação de drenagem de U.I aparelho de ar condicionado

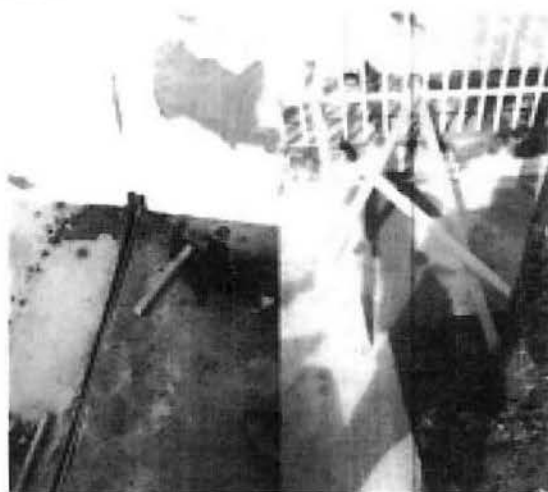

Fig.1 – Instalação da tubulação de ar condicionado



*Irmandade da Santa Casa de Misericórdia de  
Birigui – Rede Assistencial de Saúde de Birigui*



Local: UBS 02  
Bairro: Toselar  
Município: BIRIGUI-SP.  
Data: 07/05/2019.

**Manutenção Realizada:**

- Serviço de solda do corrimão da entrada da UBS.



Fig.2 – Reparo e solda do corrimão da fachada da UBS 02



*Irmandade da Santa Casa de Misericórdia de  
Birigui – Rede Assistencial de Saúde de Birigui*



Local: UBS 10  
Bairro: Colinas  
Município: BIRIGUI-SP.  
Data: 09/05/2019.

**Manutenção Realizada:**

- Substituição de sifão e engate do banheiro masculino.



• Fig.3 – Vista do banheiro

Birigui, 06 de Junho de 2019.

Severino R. R. Silva  
Manutenção 02



*Irmandade da Santa Casa de Misericórdia de  
Birigui – Rede Assistencial de Saúde de Birigui*



**Saúde da Família**

Contrato de Gestão nº 7.782/2017 PARA A SUPERVISÃO, ACOMPANHAMENTO, REGULAÇÃO E EXECUÇÃO DE SERVIÇOS NO PROGRAMA ESTRATÉGIA DA SAÚDE FAMILIA - ESF, NAS UNIDADES BÁSICAS DE SAÚDE, COM IMPLEMENTAÇÃO SAÚDE DA MULHER DIURNO, NO MUNICÍPIO DE BIRIGUI-SP

Relatório de Atividades

### MAIO DE 2019

1 – OBRA: ADEQUAÇÃO, REFORMA E AMPLIAÇÃO DE UMA RESIDÊNCIA PARA INSTALAÇÃO DA NOVA UBS 08

Local: RUA MANTURA ANTONIO, 1116, LOTE 10 – QUADRA B  
Bairro: JARDIM PLANALTO  
Município: BIRIGUI – SP  
Área Existente a adequar e reformar: 181,80 m<sup>2</sup>  
Área a Ampliar: 84,58 m<sup>2</sup>



Fig. 1 – Vista da fachada da nova UBS 08.

O presente relatório tem por objetivo apresentar as etapas executadas no decorrer do mês de Maio para adequação, reforma e ampliação de uma residência para instalação da nova UBS 08.



*Irmandade da Santa Casa de Misericórdia de  
Birigui – Rede Assistencial de Saúde de Birigui*



### 1.1- Pisos e Revestimentos

Substituição do revestimento cerâmico da sala de espera (entrada) e assentamento de piso no jardim de inverno da recepção

Também foi substituído o revestimento cerâmico do corredor interno da edificação principal



Fig 2 – Assentamento de piso no jardim de inverno



Fig 3 – Remoção do revestimento cerâmico do corredor da edificação principal

8  
2



*Irmandade da Santa Casa de Misericórdia de  
Birigui – Rede Assistencial de Saúde de Birigui*

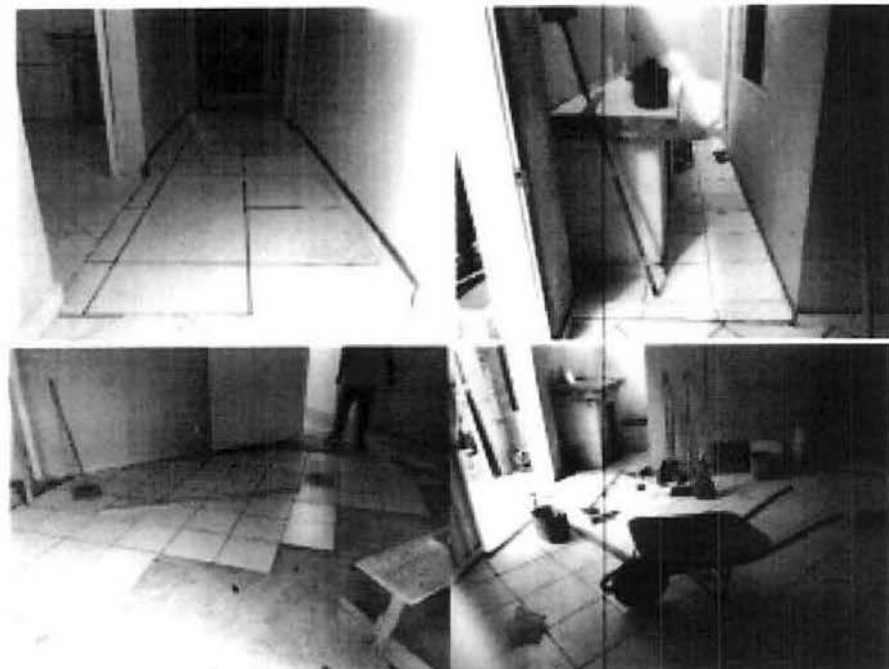

Fig 4 – Substituição e assentamento de piso nos corredores e sala de espera.

#### 1.2-Esquadrias Metálicas

Instalação da porta do corredor lateral (lixeria) e instalação da porta de correr da sala onde será instalado o atendimento odontológico.



Fig 5 – Vista da porta do corredor lateral (acesso à lixeria)

10  
3



*Irmandade da Santa Casa de Misericórdia de  
Birigui – Rede Assistencial de Saúde de Birigui*



### 1.3 – Pintura

Em maio, finalizamos a etapa de pintura interna e externa da unidade, bem como a pintura das esquadrias de madeira e estruturas metálicas.

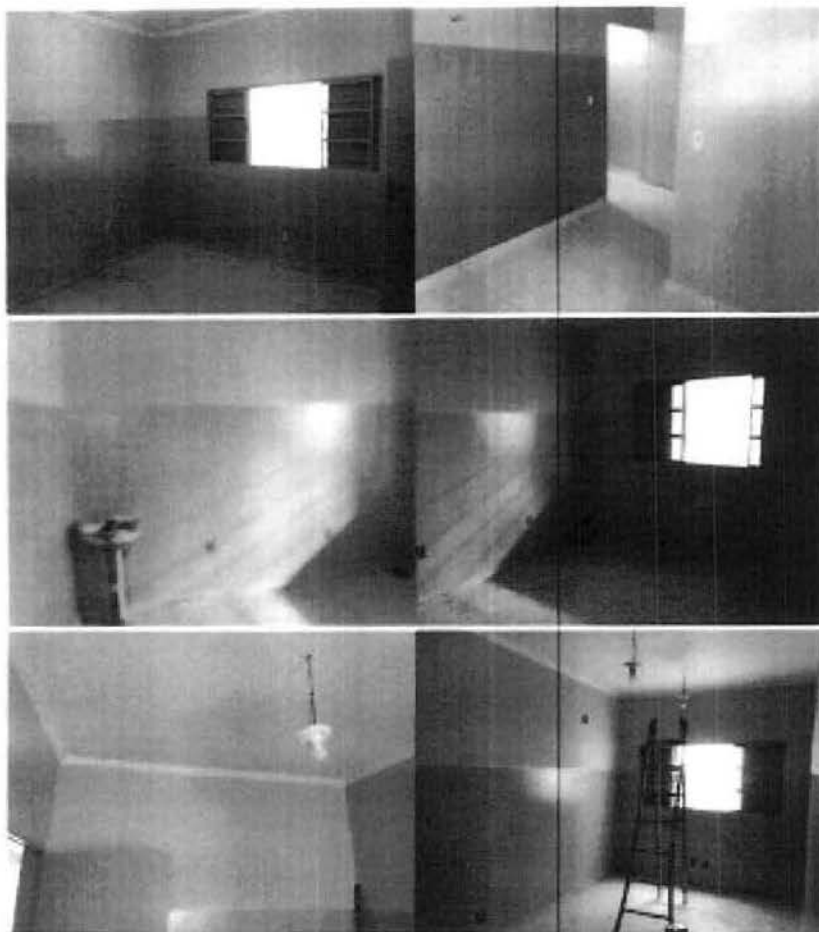

Fig.6 – Vista da pintura interna.







*Irmandade da Santa Casa de Misericórdia de  
Birigui – Rede Assistencial de Saúde de Birigui*



**Saúde da Família**

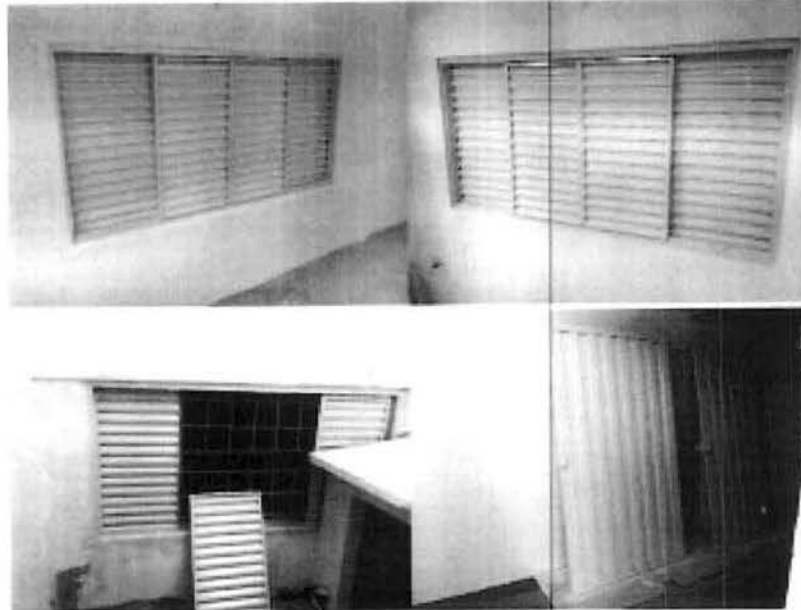

Fig. 7 – Pintura das esquadrias metálicas

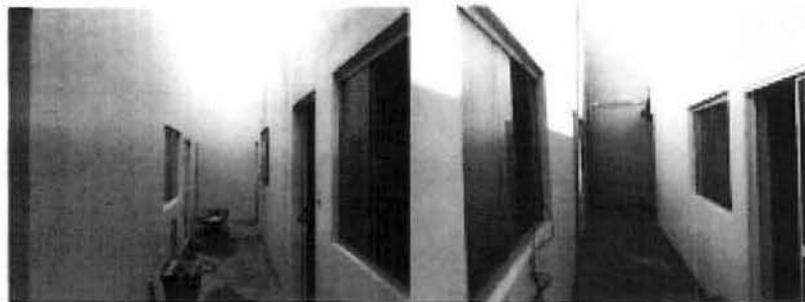

Fig. 8 – Vista da pintura dos corredores laterais

5  
+ 02



*Irmandade da Santa Casa de Misericórdia de  
Birigui – Rede Assistencial de Saúde de Birigui*



Fig. 9 – Vista do corredor lateral.



Fig. 10 – Sala de espera

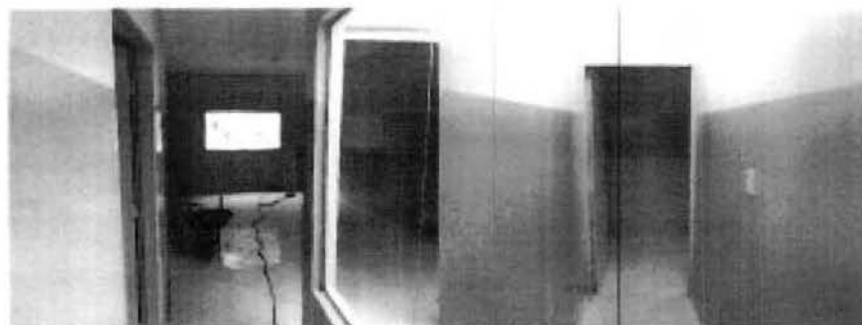

Fig. 11 – Vista da pintura interna da edificação principal.

#### 1.4 - Divisórias

Instalação da divisória da recepção, onde será instalada a sala de pré consulta



*Irmandade da Santa Casa de Misericórdia de  
Birigui – Rede Assistencial de Saúde de Birigui*

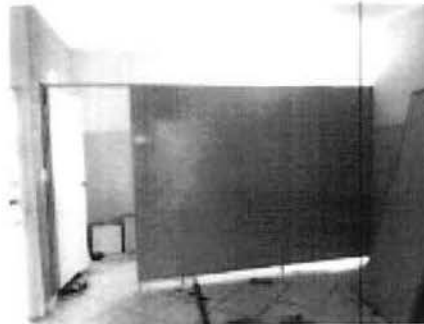

Fig.12 – instalação de divisória na recepção.

#### 1.5 - Louças e Acessórios

instalação das pias, bancadas e torneiras de unidade

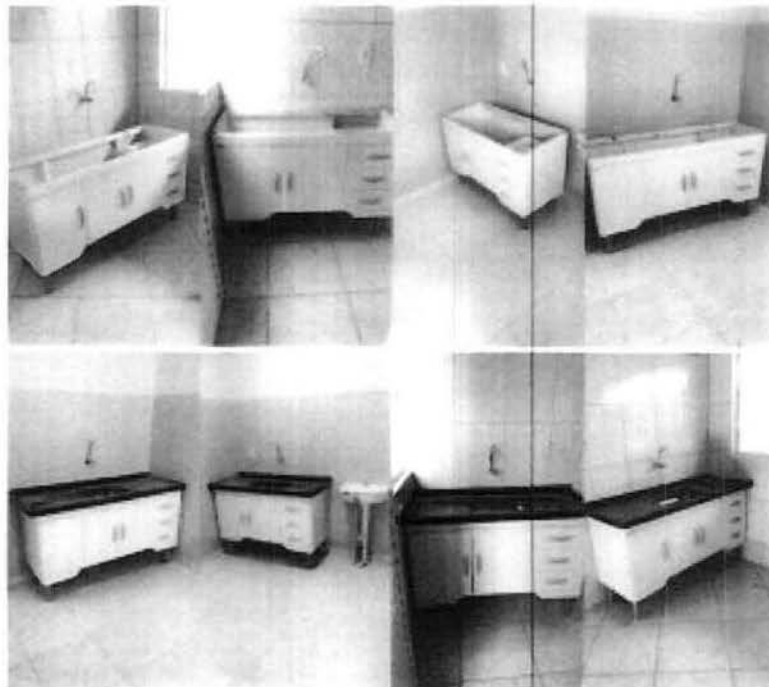

Fig.13 – vista das bancadas instaladas

3  
7 +



*Irmandade da Santa Casa de Misericórdia de  
Birigui – Rede Assistencial de Saúde de Birigui*



1.5 – Revisão da Cobertura e Limpeza de Calhas e Condutores;

Foi realizado a inspeção na cobertura da unidade, e substituído telhas e capas danificadas.  
Também foi realizada a limpeza de calhas e condutores.



Fig. 14 – Vista da cobertura da edificação principal

8  
+



*Irmandade da Santa Casa de Misericórdia de  
Birigui – Rede Assistencial de Saúde de Birigui*



1.6 – Revisão e término da ampliação e reforma

Em maio foi instalado o totem com as informações da Unidade Básica de Saúde e finalizada a etapa de obra para reforma e ampliação da edificação.



Fig. 15 – Vista da fachada da nova UBS 08.

Birigui, 06 de Junho de 2019

João Vitor Ferrão Barfim  
Engenheiro Civil  
CREASP 5069505866

Severino R. R. Silva  
Manutenção 02

## **ANEXO II- PLANILHA DE CONTROLE DE ATIVIDADES DOS MOTORISTAS**

Luciano

RELATÓRIO DE CONTROLE DE SAÍDA DO MOTORISTA

Mais  
2019

FORD FIESTA N.370

Data	Motorista	Placa do veículo	Hora e Quil. saída	Hora e Quil. Chegada	Autorização
02/05/19	Luciano	Nº:DKI6078	7:00 074209	12:00 74252	Visto
Motivo da saída:	Cláudio C. Maretti Pereira Enfermeira COREN-SP 0142492				laura da Conceição Barbosa Cristóvão COREN-SP 1361216-TE
03/05/19	Luciano	Nº:DKI6078	7:00 74252	17:00 74306	Visto
Motivo da saída:	Visita de enfermagem VBS 5				Visita de enfermagem VBS 6
06/05/19	Luciano	Nº:DKI6078	7:00 74306	16:40 74333	Visto
Motivo da saída:	Visita de enfermagem VBS 4				Visita médica VBS 6
07/05/19	Luciano	Nº:DKI6078	7:00 74333	17:00 74364	Visto
Motivo da saída:	Juliane Lopes Delfino COREN-SP 1225314-TE				Abastecimento 37 litros
08/05/19	Luciano	Nº:DKI6078	7:00 74364	17:10 74410	Visto
Motivo da saída:	Hiracema D. da Silva Enfermeira COREN-SP 1220084				Visita médica VBS 9
09/05/19	Luciano	Nº:DKI6078	7:00 74410	16:40 74461	Visto
Motivo da saída:	laura da Conceição Barbosa Cristóvão COREN-SP 1361216-TE				Visita médica VBS 9
10/05/19	Luciano	Nº:DKI6078	7:00 74461	16:50 74494	Visto
Motivo da saída:	Geniza dos Santos J. Souza Enfermeira COREN-SP 483072				Hiracema VBS 6
13/05/19	Luciano	Nº:DKI6078	7:00 74494	16:50 74536	Visto
Motivo da saída:	Juliane Lopes Delfino COREN-SP 1225314-TE				Visita de enfermagem VBS 6
14/05/19	Luciano	Nº:DKI6078	7:00 74536	16:45 74579	Visto
Motivo da saída:	Visita de enfermagem VBS 9				Carro em manutenção 21 litros
15/05/19	Luciano	Nº:DKI6078	7:00 74579	74621	Visto
Motivo da saída:	Hiracema VBS 6				Visita médica VBS 6
Motivo da saída:	Dr. Fernando Noronha N. Leite MÉDICO CRM-SP 188.793				João Lucas R. do Vale MÉDICO CRM-SP 188.793

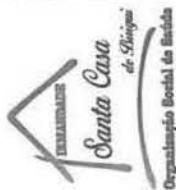

*Luciano* RELATÓRIO DE CONTROLE DE SAÍDA DO MOTORISTA *Mais*  
**FORD FIESTA N.370** **2019**

Data	Motorista	Placa do veículo	Hora e Quilm. saída	Hora e Quilm. Chegada	Autorização
16/05/19	<i>Luciano</i>	Nº:DKI6078	7:00 74621	16:40 74621	Visto
Motivo da saída:	Cristiane Marques da Silva Soares Enfermeira COREN - SP 1198540 T E				
17/05/19	<i>Luciano</i>	Nº:DKI6078	7:00 74652	16:40 74691	Visto
Motivo da saída:	Juliane C. Maretti Pereira Enfermeira COREN 0143492				
18/05/19	<i>Luciano</i>	Nº:DKI6078	7:00 74691	17:00 74729	Visto
Motivo da saída:	Gerusa das Neves Silva Souza Enfermeira COREN-SP 403072				
20/05/19	<i>Luciano</i>	Nº:DKI6078	7:00 74729	16:40 74755	Visto
Motivo da saída:	Cristiane Marques da Silva Soares Enfermeira COREN-SP 1198540 T E				
21/05/19	<i>Luciano</i>	Nº:DKI6078	7:00 74755	16:50 74796	Visto
Motivo da saída:	Laura Gonçalves Enfermeira COREN-532288				
23/05/19	<i>Luciano</i>	Nº:DKI6078	7:00 74796	18:30 74855	Visto
Motivo da saída:	Cristiane Marques da Silva Soares Enfermeira COREN - SP 1198540 T E				
24/05/19	<i>Luciano</i>	Nº:DKI6078	7:00 74855	17:00 74880	Visto
Motivo da saída:	Cristiane Marques da Silva Soares Enfermeira COREN - SP 1198540 T E				
27/05/19	<i>Luciano</i>	Nº:DKI6078	7:00 74880	16:40 74923	Visto
Motivo da saída:	Cristiane Marques da Silva Soares Enfermeira COREN - SP 1198540 T E				
28/05/19	<i>Luciano</i>	Nº:DKI6078	7:00 74923	16:40 74969	Visto
Motivo da saída:	Cristiane Marques da Silva Soares Enfermeira COREN - SP 1198540 T E				
29/05/19	<i>Luciano</i>	Nº:DKI6078	7:00 74969	17:00 75017	Visto
Motivo da saída:	Cristiane Marques da Silva Soares Enfermeira COREN - SP 1198540 T E				



DATA	LOCAL	VEICULO	HORA / Km Saida	HORA / Km chegada	VALOR
30/05/19	Bucarus	DK16078	7:00	75017	17:00 75058
Clilene C. Marretti Pereira ENFERMEIRA COREM Nº 143492					
Hipocritismo Magalhães da Silva COORDENADOR COREM Nº 11854015					
Clilene C. Marretti Pereira ENFERMEIRA COREM Nº 143492					
Visita de enfermagem UBS 6					
31/05/19	Bucarus	DK16078	7:00	75058	16:50 75085
Mariana Kan Saida HORA / Km chegada					
Janaina Caniago de. T. S. L. Souza COORDENADORA COREM Nº 143492					
Visita de enfermagem UBS 3+ M. Victoria					



RELATÓRIO DE CONTROLE DE SAÍDA DO MOTORISTA

FORD FIESTA N.369

Data	Motorista	Placa do veículo	Hora e Quilm. saída	Hora e Quilm. Chegada	Autorização
02/05/19		Nº:DKI6079	07:00 86514	17:07 86563	
Motivo da saída:	Natani Danielle Rocha Mann COREN-SP 545.751-ENF				Visto
01/01/00		Nº:DKI6079	7:00		
Motivo da saída:					Visto
01/01/00		Nº:DKI6079			
Motivo da saída:					Visto dos Santos S. Souza Enfermeira COREN-SP 483072
01/01/00		Nº:DKI6079			
Motivo da saída:					Visto dos Santos S. Souza Enfermeira COREN-SP 483072
01/01/00		Nº:DKI6079			
Motivo da saída:					Visto
01/01/00		Nº:DKI6079			
Motivo da saída:					Visto
03/05/19		Nº:DKI6079	07:00 86563	16:40 86594	
Motivo da saída:					Visto
01/01/00		Nº:DKI6079			
Motivo da saída:					Visto dos Santos S. Souza Enfermeira COREN-SP 483072
01/01/00		Nº:DKI6079			
Motivo da saída:					Visto Marcos A. de Gabilan R. Jr. MÉDICO CRM - SP 197.877
20/05/19	Admilton	Nº:DKI6079	7:00 086533	16:50 086628	
Motivo da saída:	Vanessa Bello da Silva Téc. Enfermagem COREN-SP 233.956	PLUBS 3 VD MED			Visto Dra. Paula Bello Garcia Médica CRM-SP 200372

RELATÓRIO DE CONTROLE DE SAÍDA DO MOTORISTA

FORD FIESTA N.369

Data	Motorista	Placa do veículo	Hora e Quilm. saída	Hora e Quilm. Chegada	Autorização
02/05/19	Admission	Nº:DKI6079	7:00 086628	16:40 086651	Visto
Motivo da saída:	Vanesca Oliveira da Silva Téc. Enfermeira COREN-SP 112.958				Dra. Tânia P. de A. Boliari Médica de Família e Comunidade CRM-SP 144181 ROE nº 59204
02/05/19	Admission	Nº:DKI6079	7:00 086651	16:42 086690	Visto
Motivo da saída:	Estanisa Aparecida Alves da Costa COREN - SP 773607 TE				
04/05/19	Admission	Nº:DKI6079	7:00 086680	17:00 086719	Visto
Motivo da saída:	Dra. Paula Belone Garcia MÉDICA CRM-SP 200272				
06/05/19	Admission	Nº:DKI6079	7:00 086719	16:50 086746	Visto
Motivo da saída:	Dra. Paula Belone Garcia MÉDICA CRM-SP 200272				Dr. Marcos A. de Gabilan R. Jr. MÉDICO CRM-SP 197.877
13/05/19	Admission	Nº:DKI6079	7:00 086746	16:45 086769	Visto
Motivo da saída:	Téc. Ed. Trauger COREN-SP 1208 Y				Dra. Paula Belone Garcia MÉDICA CRM-SP 200272
14/05/19	Admission	Nº:DKI6079	7:00 086769	16:30 086789	Visto
Motivo da saída:	Téc. Ed. Trauger COREN-SP 1208 Y				Dra. Tânia P. de A. Boliari Médica de Família e Comunidade CRM-SP 144181 ROE nº 59204
15/05/19	Admission	Nº:DKI6079	7:00 086789	16:58 086849	Visto
Motivo da saída:	Estanisa Aparecida Alves da Costa COREN - SP 773607 TE				Thais A. B. Mendes Téc. Enfermeira COREN - SP 722099
16/05/19	Admission	Nº:DKI6079	7:00 086849	17:05 086888	Visto
Motivo da saída:	Cláucia Saran de Souza COREN - SP 294.898 EN				
17/05/19	Admission	Nº:DKI6079	7:00 086888	17:25 086916	Visto
Motivo da saída:	Dra. Paula Belone Garcia MÉDICA CRM-SP 200272				Dr. Marcos A. de Gabilan R. Jr. MÉDICO CRM-SP 197.877
20/05/19	Admission	Nº:DKI6079	7:00 086916	16:50 086948	Visto
Motivo da saída:	Fabiana Silveira Gimentes Enfermeira COREN-SP-512701				Dra. Paula Belone Garcia MÉDICA CRM-SP 200272

27  
LTS.

25

RELATÓRIO DE CONTROLE DE SAÍDA DO MOTORISTA

FORD FIESTA N.369

Data	Motorista	Placa do veículo	Hora e Quilm. saída	Hora e Quilm. Chegada	Autorização
21/05/19	[Assinatura]	Nº:DKI6079	7:00 086948	16:38 086974	Visto
Motivo da saída:	Vanessa Ribeiro da Silva Téc. Enfermagem COREN-SP 1208.956 UB34 VD MED				
22/05/19	[Assinatura]	Nº:DKI6079	7:00 086974	16:45 087012	Visto
Motivo da saída:	Estrema Aparecida Alves da Costa Enfermeira COREN - SR. 773607 TR UB35 VA				Nota
23/05/19	[Assinatura]	Nº:DKI6079	7:00 087012	16:50 087049	Visto
Motivo da saída:	Dra. Tania P. de M. [Assinatura] Médica de Família e Com. Saúde CRM-SP 14.9781 ROE nº 89202 UB35 VD MED				
24/05/19	[Assinatura]	Nº:DKI6079	7:00 087049	16:30 087080	Visto
Motivo da saída:	Natali Danielle Rocha Marin COREN-SP 545.751-ENF UB35 VD MED				
27/05/19	[Assinatura]	Nº:DKI6079	7:00 087080	16:30 087080	Visto
Motivo da saída:	Dr. Marcos A. de Góthian R. Jr. MÉDICO CRM - SP 197.877				
27/05/19	[Assinatura]	Nº:DKI6079	7:00 087080	16:30 087080	Visto
Motivo da saída:	Dra. Juliana [Assinatura] MÉDICA CRM - SP 192.014				
27/05/19	[Assinatura]	Nº:DKI6079	7:00 087120	16:58 087120	Visto
Motivo da saída:	Princ. Cristina da Silva COREN-SP 952.437 Enf.				
27/05/19	[Assinatura]	Nº:DKI6079	7:00 087120	16:30 087159	Visto
Motivo da saída:	Lucia Sereia de Souza COREN - SP 294.895 EN				
28/05/19	[Assinatura]	Nº:DKI6079	7:00 087120	16:30 087159	Visto
Motivo da saída:	Natali Danielle Rocha Marin COREN-SP 545.751-ENF UB35 VACINAÇÃO				
29/05/19	[Assinatura]	Nº:DKI6079	7:00 087159	16:53 087191	Visto
Motivo da saída:	Natali Danielle Rocha Marin COREN-SP 545.751-ENF UB35 3 VD ENF (VACINA)				
30/05/19	[Assinatura]	Nº:DKI6079	7:00 087191	16:16 087223	Visto
Motivo da saída:	Natali Danielle Rocha Marin COREN-SP 545.751-ENF UB32 VD VACINA				

25  
LTS

RELATÓRIO DE CONTROLE DE SAÍDA DO MOTORISTA

FORD FIESTA N.369

27  
15.

Data	Motorista	Placa do veículo	Hora e Quilm. saída	Hora e Quilm. Chegada	Autorização
31/05/19	<i>[Handwritten Signature]</i>	Nº:DKI6079	7:00 087223	16:50 087263	
Motivo da saída: <i>UBSS UD MED</i>					
03/06/19	<i>[Handwritten Signature]</i>	Nº:DKI6079	7:00 087263	17:00 087286	
Motivo da saída: <i>UBS9 UD MED</i>					
___/___/___		Nº:DKI6079	: : : : : : :	: : : : : : :	
Motivo da saída:					
___/___/___		Nº:DKI6079	: : : : : : :	: : : : : : :	
Motivo da saída:					
___/___/___		Nº:DKI6079	: : : : : : :	: : : : : : :	
Motivo da saída:					
___/___/___		Nº:DKI6079	: : : : : : :	: : : : : : :	
Motivo da saída:					
___/___/___		Nº:DKI6079	: : : : : : :	: : : : : : :	
Motivo da saída:					
___/___/___		Nº:DKI6079	: : : : : : :	: : : : : : :	
Motivo da saída:					

Dra. Danielli S. Cunha Brito  
Médica  
CRM 155241

MEDICO  
CRM SP 197.877

Três Aline R. Viudes  
Téc. em Enfermagem  
COREN - SP 423009

RELATÓRIO DE CONTROLE DE SAÍDA DO MOTORISTA

FORD FIESTA N.373

Data	Motorista	Placa do veículo	Hora e Quilm. saída	Hora e Quilm. Chegada	Autorização
02/05/2019	Edis	Nº:DKI6083	07:15 170806	16:38 170848	42km Visto
Motivo da saída: UBS 07 x Sando Reguel UBS 05 x Motor Main					
03/05/2019	Edis	Nº:DKI6083	07:15 170848	16:46 170807	39km Visto
Motivo da saída: UBS 09. D. manezera UBS 09. Dva x Ana Paula					
06/05/2019	Edis	Nº:DKI6083	07:18 170882	16:38 170920	33km Visto
Motivo da saída: UBS 01. Vda x Ms. UBS 09. Dva Ana Carolina G. Feijdi					
07/05/2019	Edis	Nº:DKI6083	07:11 170920	16:40 170955	Visto
Motivo da saída: +20x10 UBS 01. Volcan 20x Oliveira UBS 07. Helen A. Ramos UBS 09. y 17009-34km					
08/05/2019	Edis	Nº:DKI6083	07:12 170975	16:41 170975	Visto
Motivo da saída: UBS 03 x Arturo A. Buonomo UBS 09. Fabiana S. Jimenes.					
09/05/2019	Edis	Nº:DKI6083	07:10 171009	16:40 171054	45km Visto
Motivo da saída: UBS 07. Sando Reguel. UBS 01. Vd. UBS 05 x Motor Main					
10/05/2019	Edis	Nº:DKI6083	07:12 171054	15:56 171089	Visto
Motivo da saída: UBS 07. Felipe Fernandes Buelio UBS 09. Dva Felipe Fernandes Buelio					
___/___/___		Nº:DKI6083	___:___	___:___	Visto
Motivo da saída:					
___/___/___		Nº:DKI6083	___:___	___:___	Visto
Motivo da saída:					
___/___/___		Nº:DKI6083	___:___	___:___	Visto
Motivo da saída:					

RELATÓRIO DE CONTROLE DE SAÍDA DO MOTORISTA

FORD FIESTA N.373

Data	Motorista	Placa do veículo	Hora e Quilm. saída	Hora e Quilm. Chegada	Autorização
13/05/19		Nº:DKI6083	07:00 771083	16:40 771180	
Motivo da saída: Saída para visitar Médicas Admichian e Dr. Alvine,					
1/1/		Nº:DKI6083	:	: 11 MAJ 2019	Visto
Motivo da saída: Saída para ir ao Centro Médico e pegar Lucas falar em Rua Henrique					
1/1/		Nº:DKI6083	:	:	Visto
Motivo da saída: Saída para Ubs 09 Visitar Admichian e Agulha e Tomada de Soro					
1/1/		Nº:DKI6083	:	:	Visto
Motivo da saída: Saída para ir Abastecer Km 77115 Retorno à Santa Casa.					
1/1/		Nº:DKI6083	:	:	Visto
Motivo da saída:					
14/05/19		Nº:DKI6083	07:00 771120	16:43 771155	
Motivo da saída: Saída para Ubs 07 ir ao Almacão para trocar óleo carro					
1/1/		Nº:DKI6083	:	:	Visto
Motivo da saída: Saída para ir ao Centro Médico Pegar Lucas e ir Ubs 10					
1/1/		Nº:DKI6083	:	:	Visto
Motivo da saída: Saída para Ubs 09 Vd Enfermeira Fabiana Fabiana S. Gimenes					
1/1/		Nº:DKI6083	:	:	Visto
Motivo da saída:					
1/1/		Nº:DKI6083	:	:	Visto
Motivo da saída:					
1/1/		Nº:DKI6083	:	:	Visto

RELATÓRIO DE CONTROLE DE SAÍDA DO MOTORISTA

FORD FIESTA N.373

Data	Motorista	Placa do veículo	Hora e Quilm. saída	Hora e Quilm. Chegada	Autorização
15/05/19		Nº:DKI6083	07:00 191155	16:40 191178	Visto
Motivo da saída: Saída para Ubs 05 Consulto Vacina Adomiciliar					
1/1		Nº:DKI6083	:	:	Thais Anne R. Vundes Téc. de Enfermagem COREN - SP 123089
Motivo da saída: Saída para Ubs 09 Vacinas Adomiciliar Enf. na Paula					
1/1		Nº:DKI6083	:	:	Ana Paula Gobetto de Brito Enfermeira COREN-SP 419.082
Motivo da saída:					
16/05/19		Nº:DKI6083	07:00 191223	16:40 191211	Visto
Motivo da saída: Saída para Ubs 07 Belém de Romeu Saída para Ubs 07					
1/1		Nº:DKI6083	:	:	Vanessa T. Gomes Pereira Téc. de Enfermagem COREN SP 124155
Motivo da saída: Pedido da Supervisora Camila Saída para Consultas Adomiciliar					
1/1		Nº:DKI6083	:	:	
Motivo da saída: Retorno Ubs 07 Visitas Médicas Adomiciliar na Camila					
1/1		Nº:DKI6083	:	:	
Motivo da saída:					
17/05/19		Nº:DKI6083	07:00 191211	16:41 191244	Visto
Motivo da saída: Saída para Ubs 09 Vacinas Adomiciliar Enf. Minela					
1/1		Nº:DKI6083	:	:	Mireli Fernandes Basili COREN 520308 ENFERMEIRA
Motivo da saída: Retorno Ubs 05 Visitas Médicas Adomiciliar					
1/1		Nº:DKI6083	:	:	
Motivo da saída:					

Mireli Fernandes Basili  
 COREN: 520308  
 ENFERMEIRA



24 litros 191258

RELATÓRIO DE CONTROLE DE SAÍDA DO MOTORISTA

FORD FIESTA N.373

Data	Motorista	Placa do veículo	Hora e Quilm. saída	Hora e Quilm. Chegada	Autorização
20/05/19		Nº:DKI6083	07:00 191244	16:49 191276	
Motivo da saída:					Visto
Saída para vbs 03 Vascinas Adm. Técnica Rosevilde.					
1/1/		Nº:DKI6083	:	:	Dr. Camilo Pagan Falciano CRM 125479
Motivo da saída:					Visto
Saída para vbs 07 Visitas Médicas Adm. Técnica Nas Camila					
1/1/		Nº:DKI6083	:	:	20-Mai-2019
Motivo da saída:					Visto
29/05/19		Nº:DKI6083	07:00 191276	16:30 191308	
Motivo da saída:					Visto
Saída para vbs 02 Hipertensão para Tatiane.					Tatiane Fernandes Marinho Médica CRM 167610
1/1/		Nº:DKI6083	:	:	
Motivo da saída:					Visto
Saída para vbs 04 Hipertensão Enfermeira Gabriela.					GABRIELA FERREIRA Enfermeira COREN-SP: 117200
1/1/		Nº:DKI6083	:	:	
Motivo da saída:					Visto
Vd Adm. Técnica com técnica Patrícia					Patrícia Alves de Arruda Técnica Enfermagem COREN-SP 734 383
1/1/		Nº:DKI6083	:	:	
Motivo da saída:					Visto
Saída para Vd Enfermeira Ana Cláudia					Ana Cláudia Fernandes Teixeira Enfermeira COREN-SP 327683
1/1/		Nº:DKI6083	:	:	
Motivo da saída:					Visto
Deixei o carro na Secretaria Saúde. Cristiano Ciente					
1/1/		Nº:DKI6083	:	:	
Motivo da saída:					Visto
1/1/		Nº:DKI6083	:	:	
Motivo da saída:					Visto

FORD FIESTA N. 371

RELATÓRIO DE CONTROLE DE SAÍDA DO MOTORISTA

Data	Motorista	Placa do veículo	Hora e Quilm. saída	Hora e Quilm. Chegada	Autorização
02/05/19	11	Nº:DKT6082	07:00	65896	Visto
Motivo da saída: 03/05/19	Arubredo	Nº:DKT6082	07:00	65896	Visto
Motivo da saída: 06/05/19	Arubredo	Nº:DKT6082	07:00	65896	Visto
Motivo da saída: 07/05/19	Arubredo	Nº:DKT6082	07:00	65896	Visto
Motivo da saída: 08/05/19	Arubredo	Nº:DKT6082	07:00	65896	Visto
Motivo da saída: 09/05/19	Arubredo	Nº:DKT6082	07:00	65896	Visto
Motivo da saída: 10/05/19	Arubredo	Nº:DKT6082	07:00	65896	Visto
Motivo da saída: 13/05/19	Arubredo	Nº:DKT6082	07:00	65896	Visto
Motivo da saída:					Visto

RELATÓRIO DE CONTROLE DE SAÍDA DO MOTORISTA

FORD FIESTA N.371

Data	Motorista	Placa do veículo	Hora e Quilm. saída	Hora e Quilm. Chegada	Autorização
10/05/19	Valdin	Nº:DKI6082	07:00 65876	:	Visto
Motivo da saída: Carro Quebrado deixado para manutenção					
12/05/19		Nº:DKI6082	07:00 65876	:	Visto
Motivo da saída: Carro Quebrado deixado para manutenção					
13/05/19		Nº:DKI6082	07:00 65876	:	Visto
Motivo da saída: Carro Quebrado deixado para manutenção					
15/05/19		Nº:DKI6082	07:00 65876	:	Visto
Motivo da saída: Carro Quebrado deixado para manutenção					
16/05/19		Nº:DKI6082	07:00 65876	:	Visto
Motivo da saída: Carro Quebrado deixado para manutenção					
17/05/19		Nº:DKI6082	07:00 65876	:	Visto
Motivo da saída: Carro Quebrado deixado para manutenção					
20/05/19		Nº:DKI6082	07:00 65876	:	Visto
Motivo da saída: Carro Quebrado deixado para manutenção					
21/05/19		Nº:DKI6082	16:00 65886	:	Visto
Motivo da saída: Fiquei o carro fui Abastecer e abornei a Santa Casa.					
1/1		Nº:DKI6082	<del>16:30</del> 16:30 65895	:	Visto
Motivo da saída:					

RELATÓRIO DE CONTROLE DE SAÍDA DO MOTORISTA

FORD FIESTA N.371

Data	Motorista	Placa do veículo	Hora e Quilm. saída	Hora e Quilm. Chegada	Autorização
22/05/19	Valdia	Nº:DKI6082	07:20 65995	16:40 66012	Visto Dr. Clewis Head Munhoz CRM 201872/3 CPF 684.380.778-34
Motivo da saída: Saída para Ubs 01 Visitas Médicas Domiciliares para Clewis.					
		Nº:DKI6082	:	:	
Motivo da saída: Saída para Ubs Enfermeira Vanessa.					
		Nº:DKI6082	:	:	Visto Vanessa M. da Silva Moreira Enfermeira COREN-SP 247.918
Motivo da saída:					
23/05/19		Nº:DKI6082	07:00 66012	16:57 66015	Visto
Motivo da saída: Saída para Hiperdia para Clewis. Ubs 01					
		Nº:DKI6082	:	:	Visto Cláudia Ribeiro Enfermeira COREN/SP 536.940
Motivo da saída: Saída para Ubs 04 Hiperdia para fonia.					
		Nº:DKI6082	:	:	Visto Patricia Alves de Arruda Técnico Enfermagem COREN-SP 734.383
Motivo da saída: Retorno Ubs 02 Ubs Adomiciliares Enfermeira Thais.					
		Nº:DKI6082	:	:	Visto Thais Ferreira de Góes Enfermeira COREN-SP 18400
Motivo da saída: Retorno Ubs 01 Hiperdia para Alive.					
		Nº:DKI6082	:	:	Visto Ana Cláudia Fernandes Teixeira Enfermeira COREN-SP 327683
Motivo da saída: Retorno Ubs 04 Visitas Médicas Domiciliares para Christiane, continuação com vacina Domiciliares para Monte					
		Nº:DKI6082	:	:	Visto Dr. Christiane F. Moretti CRM 154752
Motivo da saída:					

*Aprovado 26 litros 66 088*

RELATÓRIO DE CONTROLE DE SAÍDA DO MOTORISTA

FORD FIESTA N.371

Data	Motorista	Placa do veículo	Hora e Quilm. saída	Hora e Quilm. Chegada	Autorização
24/05/19	VALDIR	Nº:DKI6082	07:00 66045	16:40 66067	<i>Valéria Fernandes Moretti</i> Médica CRM 167610
Motivo da saída: <i>Saída para Ubs 02 Visitas Médicas Adomiciliar Dra Tatiane.</i>					
		Nº:DKI6082	:	:	
Motivo da saída: <i>Saída para Ubs 07 U/d Adomiciliar Enfermeira Helena</i>					
		Nº:DKI6082	:	:	Visto <i>Helen Aparecida Ramos</i> Enfermeira COREN-SP 152.048
Motivo da saída: <i>Saída para Ubs 02 Visitas Médicas Adomiciliar Dra. Linea</i>					
27/05/19		Nº:DKI6082	07:00 66067	16:40 66090	Visto <i>Ms...</i>
Motivo da saída: <i>Saída para Ubs 07 Visitas Médicas Adomiciliar Dra. Linea</i>					
		Nº:DKI6082	:	:	Jr. <i>Camilo Pazzion Feliciano</i> CRM 125479 27 MAI 2019
Motivo da saída: <i>Saída para Ubs 04 Hipertensão Dra. Andreelly</i>					
		Nº:DKI6082	:	:	Visto <i>Valéria Fernandes Moretti</i> Médica CRM 167610
Motivo da saída: <i>Saída para Ubs 04 Hipertensão Dra. Andreelly</i>					
		Nº:DKI6082	:	:	Visto <i>CONTINUA</i>

*Continua*

RELATÓRIO DE CONTROLE DE SAÍDA DO MOTORISTA

Data	Motorista	Placa do veículo	Hora e Quilm. saída	Hora e Quilm. chegada	Autorização
28/09/19	VALDIR	Nº:DKI6082		16:40 66119	Visto Verefeitura MUN. DE BIRIGUI Adriana A. Silva Rec. Enfermagem COREN-SP nº 632.445
1/1		Nº:DKI6082			Visto Enfermeira COREN-SP 327683
29/05/19		Nº:DKI6082	07:00 66119	16:40 66147	Visto
1/1		Nº:DKI6082			Visto Thais Fernanda Pezzi Gonçalves Enfermeira COREN-SP 484569
1/1		Nº:DKI6082			Visto Dr. Cláudio Henrique Marinho CRM 30.972 CPF 088.438.778-34
1/1		Nº:DKI6082			Visto Claudia Aparecida Enfermeira COREN-SP 536.940
1/1		Nº:DKI6082			Visto Vanessa M. da Silva Moreira Enfermeira COREN-SP 247.918
1/1		Nº:DKI6082			Visto
1/1		Nº:DKI6082			Visto

RELATÓRIO DE CONTROLE DE SAÍDA DO MOTORISTA

FORD FLESTA N.371		Motorista		Placa do veículo		Hora e Quilm. saída		Hora e Quilm. chegada		Autorização		
Data	30/05/19	Motorista	WALLER	Nº:DKI6082	07:00	60744	10:40	60744	Dr. Tarcis F. de A. Bolani Médico de Família e Comunitário CRM-SP 144181 RQE nº 59204	Visto		
Motivo da saída:	Saída para obs 04		Hipertensão nos tornoz	Nº:DKI6082						Visto		
Motivo da saída:	Saída para obs 02		Admissão Exame de	Nº:DKI6082					Thal Fernandes Gonçalves Enfermeira COREN - SP 494659	Visto		
Motivo da saída:	Saída para Hipertensão		Dr. Alvine	Nº:DKI6082					Resgate de Oliveira Jornalista Enfermeira COREN - SP 1234567	Visto		
Motivo da saída:	Saída para obs 04		Visitar Médica	Nº:DKI6082					Admissão nos exames	Dr. Cristiane F. Moretti CRM 154752	Visto	
Motivo da saída:				Nº:DKI6082	07:00	60744	10:40	60744		Visto		
Motivo da saída:	Saída para obs 01		Visitar Médica	Nº:DKI6082					Admissão nos exames	Dr. Tarcis F. de A. Bolani Médico de Família e Comunitário CRM-SP 144181 RQE nº 59204	Visto	
Motivo da saída:	Saída para obs 02		Visitar	Nº:DKI6082					Admissão nos exames	Dr. Tarcis F. de A. Bolani Médico de Família e Comunitário CRM-SP 144181 RQE nº 59204	Visto	
Motivo da saída:				Nº:DKI6082						Visto		

## ANEXO III – CADASTRO ESTABELECEMENTOS DE SAÚDE

### Profissionais por Especialidade ENFERMEIRO DA ESTRATEGIA DE SAÚDE DA FAMÍLIA

Nome	Município	UF
CILENE CRISTINA MARETTI PEREIRA	BIRIGUI	SP
ANA CLAUDIA FERNANDES TEIXEIRA	BIRIGUI	SP
ELIANE CRISTINA DA SILVA	BIRIGUI	SP
ELOISA RIBEIRO	BIRIGUI	SP
KAROLYNA FERNANDA BIASI	BIRIGUI	SP
HELEN APARECIDA RAMOS	BIRIGUI	SP
GABRIELA MARQUES AMADEU	BIRIGUI	SP
TAIS MARCELA DA CRUZ SILVA	BIRIGUI	SP
GERUZA DOS SANTOS SILVA SOUZA	BIRIGUI	SP
VITORIA PALOMO GARCIA	BIRIGUI	SP
VANESSA MATIAS DA SILVA	BIRIGUI	SP
ANA PAULA DE BRITO ALARCAO	BIRIGUI	SP
NEUSELI APARECIDA BASSO MENEGASSO	BIRIGUI	SP
MARTA DE SOUZA BENEVIDES	BIRIGUI	SP
LAURA GONCALVES ARAUJO	BIRIGUI	SP
MIRELI FERNANDES BASILIO	BIRIGUI	SP
CLAUDIA FRANCISCO DE MOURA QUEIROZ	BIRIGUI	SP
THAIS FERNANDA PEDI GONCALVES	BIRIGUI	SP
NATANI DANIELLE ROCHA MARIN	BIRIGUI	SP
FABIANA SILVEIRA GIMENES	BIRIGUI	SP
GLAUCIA SEREN DE SOUZA	BIRIGUI	SP
BRUNA DE OLIVEIRA	BIRIGUI	SP

### Profissionais por Especialidade MÉDICO DA ESTRATEGIA DE SAÚDE DA FAMÍLIA

Nome	Município	UF
MARCOS AURELIO DE GABILAN RODRIGUES JUNIOR	BIRIGUI	SP
LUIZ AUGUSTO BELTRAN PALUDETTO	BIRIGUI	SP
CHRISTIANE FERNANDES MORETTI	BIRIGUI	SP
MARIA EDUARDA FERRAZ BORGONOV	BIRIGUI	SP
ANA CAROLINA GONCALVES FEROLDI	BIRIGUI	SP
JOAO LUCAS RIBEIRO DO VALE	BIRIGUI	SP
STEFANIE DE GENOVA BEATA	BIRIGUI	SP
DANIELLI DA SILVA CUNHA BRITTO	BIRIGUI	SP
TANIA PESSUTI DE ANDRADE BOLJANI	BIRIGUI	SP
LAUREEN ISABELLA MUNHOZ	BIRIGUI	SP
FERNANDO NURUKI YOSHIDA	BIRIGUI	SP
VINICIUS SANCHES BERSANETE	BIRIGUI	SP
PAULA BELONE GARCIA	BIRIGUI	SP
CAMILA PAZIAN FELICIANO	BIRIGUI	SP
MARCIO ANTONIO BATISTA DA SILVA	BIRIGUI	SP
KATIELE DALLA VECCHIA PEREIRA	BIRIGUI	SP
TATYANE FERNANDES MORETTI	BIRIGUI	SP
ALINE BASSANI MITIDIERO DE BARROS SIMOES	BIRIGUI	SP
MARINA RAMOS GENARO PUPPO	BIRIGUI	SP
ANDRELLY SOUZA DELIBORIO	BIRIGUI	SP
JORGE MARTINS	BIRIGUI	SP
CLEWIS HENRI MUNHOZ	BIRIGUI	SP
VICTORIA MONTECINOS MACIEL	BIRIGUI	SP
LUCAS VINICIUS DA SILVA	BIRIGUI	SP



Profissionais por Especialidade

TECNICO DE ENFERMAGEM DA ESTRATEGIA DE SAUDE DA FAMILIA

Nome	Município	UF
ESTANIA APARECIDA ALVES	BIRIGUI	SP
ERIKA MARTINEZ DE SOUZA	BIRIGUI	SP
TANIAMAR DA SILVA KAYSSERLIAN	BIRIGUI	SP
DIANA SOARES DE AMORIM	BIRIGUI	SP
VANESSA TAPARO GOMES PAIVA	BIRIGUI	SP
NATHALIA DE ROSSI DOMINGUES DA SILVA	BIRIGUI	SP
VANESSA RIBEIRO DA SILVA	BIRIGUI	SP
SANDRA RAQUEL FERNANDES DA SILVA	BIRIGUI	SP
ELISANGELA EUGENIO	BIRIGUI	SP
ROSENAIDE DE OLIVEIRA	BIRIGUI	SP
MARLENE SOARES DIAS	BIRIGUI	SP
DEILJANE CREMON DA SILVA	BIRIGUI	SP
JULIANE LOPES DELFINO	BIRIGUI	SP
THAIS ALINE ROCHA VIUDES	BIRIGUI	SP
MARIA RODRIGUES TEIXEIRA	BIRIGUI	SP
JULIANE DE OLIVEIRA RIBEIRO	BIRIGUI	SP
KATIELI MENDONCA	BIRIGUI	SP
JAQUELINE SOLER CRISPIM	BIRIGUI	SP
JUSSARA CARNEIRO DE MORAES POLIZEL	BIRIGUI	SP
CRISTIANE MARQUES DA SILVA SOARES	BIRIGUI	SP
DOURILENE RODRIGUES SILVA	BIRIGUI	SP
PATRICIA ALVES DE ARRUDA	BIRIGUI	SP
IARA DA CONCEICAO BARBOSA CRISTOVAO	BIRIGUI	SP