

RELATÓRIO ASSISTENCIAL DA HOSPITAL DE CAMPANHA CIDADE DA ESTÂNCIA TURÍSTICA DE RIBEIRÃO PIRES – SP.

MAIO / 2020



Ribeirão Pires

2020

1. INTRODUÇÃO

Em atendimento ao ofício GB-SS Nº181/2020 datado de 01/04/2020, onde o município de Ribeirão Pires em consideração ao enfrentamento da pandemia de Coronavírus (SARS-Cov-2), foi solicitado a contratação de novos colaboradores, em caráter emergencial, tendo em vista que a Organização Mundial de Saúde classificou em 11 de Março de 2020 como surto esta enfermidade, por motivação de transmissão comunitária do vírus altamente transmissível.

De acordo com o Decreto 6.982/2020 no Município de Ribeirão Pires foi decretado estado de calamidade pública. Considerando que o dentre os profissionais de saúde que encontram-se na linha de frente ao combate a pandemia, alguns se classificam como grupo de risco ao agravamento da doença e encontram-se afastados de suas atividades laborais.

Em conformidade com o Contrato de Gestão 195/2018, para atendimento da Rede de Urgência e Emergência na Unidade de Pronto Atendimento de Ribeirão Pires – UPA firmado entre o Município de Ribeirão Pires e a Irmandade da Santa Casa de Misericórdia de Birigui, apresentamos o Relatório Assistencial das ações desenvolvidas no Hospital de Campanha, visando sempre à qualidade dos serviços contratados, em consonância com a Política Nacional, Estadual e Municipal de Saúde, buscando consolidar os melhores resultados em todas as áreas de sua abrangência assistencial, na prestação de serviços de saúde ao cidadão, através das normatizações e padronizações que melhor atendam às necessidades de assistência da população.

2. RECURSOS HUMANOS

2.1 Quadro de Colaboradores Contratados:

CARGO / PREVISTO CONTRATO		PACTUADOS	ADM	DEM	TOTAL (FINAL DO MÊS)
Auxiliar de Farmácia	36h/sem	05	2	0	5
Controlador de Acesso	36h/sem	08	00	0	4
Enfermeiros	36h/sem	17	05	01	5
Farmacêutico	30h/sem	01	0	0	1
Recepcionistas	36h/sem	08	0	0	3
Técnico de Enfermagem	36h/sem	64	5	1	20
		103	12	02	38

As contratações para o Hospital de Campanha são realizadas gradativamente conforme aumento da demanda de pacientes internados.

2.2 Escalas Médicas:

A escala realizará os seguintes atendimentos e serviços:

✓ **Atendimento Clínico** - Assistência nos serviços de urgência e emergência, estando bem estruturados, assistidos por número de 2 (dois) profissionais por plantão de 12 (doze) horas para atendimentos dos casos suspeitos de covid -19, tendo a finalidade de intensificar os atendimentos de urgência e emergência para ampliar os mecanismos de respostas.

2.2.1 Profissionais Médicos - Pessoa Jurídica:

Segue lista de médicos plantonistas cadastrados e habilitados a realizarem plantões como Pessoas Jurídicas:

NOME	CRM	ESPECIALIDADE
ANDRÉ LUCHESI TEIXEIRA	206040	CLÍNICO GERAL
ANTÔNIO CARLOS ANDRÉ DE CASTRO	146953	CLÍNICO GERAL
CHRYSIANO BONIFÁCIO M. MARQUES	196403	CLÍNICO GERAL
DINO TITO MIRANDA VELASCO	78813	CLÍNICO GERAL
FABIO DE OLIVEIRA DA SILVA	150678	CLÍNICO GERAL
FELÍCIO MARTINS NASCIMENTO	207128	CLÍNICO GERAL
FRANCISCO DE SIQUEIRA BEZERRA	139199	CLÍNICO GERAL
GABRIEL OLIVEIRA DE BRITO	207197	CLÍNICO GERAL
IGOR CALDAS DOS SANTOS	171192	CLÍNICO GERAL
MALEK MOUNIR IMAD	175080	CLÍNICO GERAL
MANOEL JUSTINO DE BRITO	35588	CLÍNICO GERAL
OMAR GABRIEL MONTERO CHOCANTINY	180789	CLÍNICO GERAL
PASESA PASCUALA QUISPE TORREZ	148934	CLÍNICO GERAL
PAULO ROGÉRIO REZENDE	146567	CLÍNICO GERAL
ROBSON CALMON FERNANDES	133173	CLÍNICO GERAL
SOSTENES TEIXEIRA SOARES	200569	CLÍNICO GERAL

3. PRODUTIVIDADES

PRODUTIVIDADE POR	ABRIL/2020	MAIO/2020
ATENDIMENTO ENFERMAGEM	19	573
ATENDIMENTO MÉDICO	19	550
ÓBITOS CONFIRMADOS COVID-19	-	8
ÓBITOS NÃO CONFIRMADOS	-	5
PACIENTES ALTAS	-	46
PACIENTES TRANSFERIDOS	-	12
PACIENTES INTERNADOS ACIMA DE 7 DIAS	2	68
PACIENTES INTERNADOS ATÉ 07 DIAS	1	10
QUANTIDADE DE DIETAS PACIENTES	19	550

3.1 Tempo de Permanência de Pacientes em Observação:

TEMPO DE PERMANÊNCIA	ABRIL / 2020	MAIO / 2020
PACIENTES INTERNADOS ACIMA DE 7 DIAS	2	68
PACIENTES INTERNADOS ATÉ 07 DIAS	1	10

INTERNAÇÃO POR FAIXA ETÁRIA						
MÊS	DE 20-29	DE 30-39	DE 40-49	DE 50-59	ACIMA 70	TOTAL
ABRIL/2020			3			3
MAIO/2020	4	9	11	20	34	78
	5,13%	11,54%	14,10%	25,64%	43,59%	100,00%

% INTERNADOS POR FAIXA ETÁRIA - MAIO / 2020

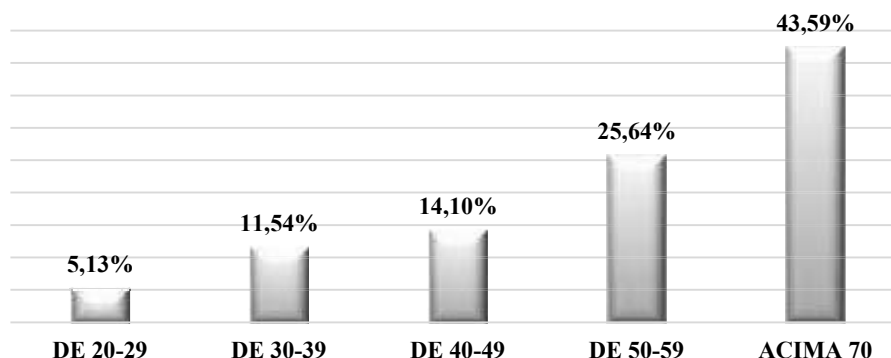

Nº INTERNAÇÕES		POR SEXO	
MÊS	TOTAL	FEM	MAS
ABRIL / 2020	3	2	1
MAIO / 2020	78	35	43

% DE INTERNAÇÕES POR SEXO - MAIO / 2020

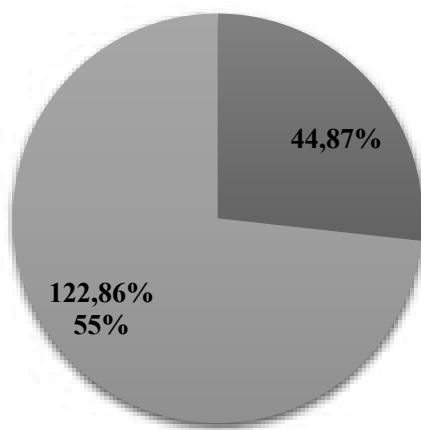

■ FEM ■ MAS

4. METAS

4.1 Metas Quantitativas:

As metas de atendimento estão estipuladas conforme livre demanda por se tratar de estado de pandemia.

PROCEDIMENTOS	META PACTUADA	REALIZADO	REALIZADO %
Atendimentos médicos de clínica geral	100% da demanda espontânea	550	100%
Aferição Pressão Arterial/ Classificação de Risco	100% da demanda espontânea	2024	100%
Verificação de temperatura	100% da demanda espontânea	1727	100%

4.2 Metas Qualitativas:

1. QUALIDADE NA INFORMAÇÃO DO SERVIÇO PRESTADO
a) 100% de registro dos atendimentos realizados pelo PS
b) Informar produção no sistema disponibilizado pela Secretaria Municipal de Saúde
c) Enviar a ficha sistematicamente, para o Cadastro Nacional de Estabelecimentos de Saúde, conforme cronograma proposto pela Secretaria Municipal de Saúde.
2. QUALIDADE NA INFORMAÇÃO DO SERVIÇO PRESTADO
a) Análise e apresentação da prestação de contas, com metas e ações previstas x realizadas, e com as justificativas necessárias.
b) Evidências de boas práticas gerenciais: Planejamento, cronograma, implantação, implementação e monitoramento.

5. CONCLUSÃO FINAL

A Irmandade da Santa Casa de Misericórdia de Birigui realizou, no mês de maio de 2020, 78 internações no Hospital de Campanha, mais de 500 atendimentos de Clínica Médica, além dos procedimentos realizados por profissionais contratados.

Foi colocada em vigor a Lei 13992, que desobriga a manutenção de metas sem prejuízos financeiro para o Município, por 90 dias, em anexo 1.

Temos a satisfação de atender as metas com qualidade na prestação dos serviços, sempre priorizando o atendimento humanizado.

Gevanildo Vieira Dias

Gerente Geral

Ribeirão Pires.

Excelentíssimo Senhor,
João Gabriel Vieira
Secretário Municipal de Saúde
Estrada José Ednaldo Gemecê de Menezes, 2959
Ribeirão Pires / SP - CEP 09405-390

6. ANEXOS

6.1 Diário Oficial da União de 22/04/2020:

DIÁRIO OFICIAL DA UNIÃO

Publicado em: 23/04/2020 | Edição: 77 | Seção: 1 | Página: 6

Órgão: Atos do Poder Legislativo

LEI Nº 13.992, DE 22 DE ABRIL DE 2020

Suspende por 120 (cento e vinte) dias, a contar de 1º de março do corrente ano, a obrigatoriedade da manutenção das metas quantitativas e qualitativas contratualizadas pelos prestadores de serviço de saúde no âmbito do Sistema Único de Saúde (SUS).

OPRESIDENTEDAREPÚBLICA

Faço saber que o Congresso Nacional decreta e eu sanciono a seguinte Lei:

Art. 1º Fica suspensa por 120 (cento e vinte) dias, a contar de 1º de março do corrente ano, a obrigatoriedade da manutenção das metas quantitativas e qualitativas contratualizadas pelos prestadores de serviço de saúde no âmbito do Sistema Único de Saúde (SUS), garantindo-lhes os repasses dos valores financeiros contratualizados, na sua integralidade.

Art. 2º Fica mantido o pagamento da produção do Fundo de Ações Estratégicas e Compensação (Faec), com base na média dos últimos 12 (doze) meses.

Art. 3º Esta Lei entra em vigor na data de sua publicação.

Brasília, 22 de abril de 2020; 199 º da Independência e 132 º da República.

JAIR MESSIAS BOLSONARO

Nelson Luiz Sperle Teich

Este conteúdo não substitui o publicado na versão certificada.

6.2 Escalas de Enfermagem:

ENFERMAGEM - DIURNO B		HORÁRIO: 06H - 18H		1ª QUINZENA														2ª QUINZENA																			
MATR.	NOME	CARGO	COBEN	SEX	SAR	DOM	SEG	TER	QUA	QUI	SEX	SAR	DOM	SEG	TER	QUA	QUI	SEX	SAR	DOM	SEG	TER	QUA	QUI	SEX	SAR	DOM	SEG	TER	QUA	QUI	SEX	SAR	DOM			
2749	ELI VILLALBA DE ALMEIDA	ENFERMEIRO	246187																																		
8660	THAÍS FERREIRA DA SILVA	ENFERMEIRO	231738																																		
TÉCNICOS DE ENFERMAGEM																																					
2018	ELIETE DO CARMO DE PAULA	TÉC. ENF.	1208632																																		
1989	FRANCIELE DE LIMA B.	TÉC. ENF.	815972																																		
****	JOSELY BORGES C. NETO	TÉC. ENF.	151628																																		
****		TÉC. ENF.	142636																																		
ENFERMAGEM - NOTURNO B																																					
HORÁRIO: 18H - 06H				1ª QUINZENA														2ª QUINZENA																			
MATR.	NOME	CARGO	COBEN	SEX	SAR	DOM	SEG	TER	QUA	QUI	SEX	SAR	DOM	SEG	TER	QUA	QUI	SEX	SAR	DOM	SEG	TER	QUA	QUI	SEX	SAR	DOM	SEG	TER	QUA	QUI	SEX	SAR	DOM			
****	EDILAINE AP CAVALLARI	ENFERMEIRO	279447																																		
****	SILVANA BERNARDO LIMA	ENFERMEIRO	177265																																		
TÉCNICOS DE ENFERMAGEM																																					
1994	CAROLINE DA COSTA SOUZA	TÉC. ENF.	1027987																																		
****	BURBES DE LIMA	TÉC. ENF.	891868																																		
****	SOLANGE NEVES DE SOUZA	TÉC. ENF.	1518098																																		
1946	WELLINGTON ALVES DE LIMA	TÉC. ENF.	1288152																																		
COBERTURAS																																					
LEGENDA																																					
* COBERTO																			** FOLGA FERIADO																		
* FOLGA QUINZENA																			** HORA EXTRA																		
** FALTA																			** PERMUTA																		

ENFERMAGEM - DIURNO A		HORÁRIO: 06H - 18H		1ª QUINZENA														2ª QUINZENA																				
MATR.	NOME	CARGO	COBEN	SEX	SAR	DOM	SEG	TER	QUA	QUI	SEX	SAR	DOM	SEG	TER	QUA	QUI	SEX	SAR	DOM	SEG	TER	QUA	QUI	SEX	SAR	DOM	SEG	TER	QUA	QUI	SEX	SAR	DOM				
5281	CAROLINE DA SILVA LIMA	ENFERMEIRO	817813																																			
**	RENATA DA SILVA PINHEIRO	ENFERMEIRO	421866																																			
2618	EDIVALDO MARTINS	ENFERMEIRO	235587																																			
TÉCNICOS DE ENFERMAGEM																																						
****	ADRIANA AP CORREI BARROSA	TÉC. ENF.	143496																																			
****	SIBELA DE O. BORGES BARROSA	TÉC. ENF.	136378																																			
****	IVAN JOSÉ DA SILVA	TÉC. ENF.	106486																																			
4248	SIDNEY FRANCISCO NEVES JR	TÉC. ENF.	1391498																																			
****	FATIANA DE M. OLIVEIRA REIS	TÉC. ENF.	788843																																			
ENFERMAGEM - NOTURNO A																																						
HORÁRIO: 18H - 06H				1ª QUINZENA														2ª QUINZENA																				
MATR.	NOME	CARGO	COBEN	SEX	SAR	DOM	SEG	TER	QUA	QUI	SEX	SAR	DOM	SEG	TER	QUA	QUI	SEX	SAR	DOM	SEG	TER	QUA	QUI	SEX	SAR	DOM	SEG	TER	QUA	QUI	SEX	SAR	DOM				
3717	MICHELA RAMOS DE SILVEIRA	ENFERMEIRO	312146																																			
****	CINTIA SOUZA RAHMUNDA GONCALVES	ENFERMEIRO	809162																																			
****	WILDER JOSÉ TEIXEIRA	ENFERMEIRO	298122																																			
TÉCNICOS DE ENFERMAGEM																																						
****	GILVENE REGINA DA SILVA	TÉC. ENF.	1418869																																			
****	JELIANA CORREIA DE MATEOS	TÉC. ENF.	3232413																																			
2603	KARINA FERREIRA MENDES	TÉC. ENF.	1145264																																			
****	MAVANA RODRIGUES FERREIRA	TÉC. ENF.	946738																																			
COBERTURAS																																						
LEGENDA																																						
* COBERTO																			** FOLGA FERIADO																			
* FOLGA QUINZENA																			** HORA EXTRA																			
** FALTA																			** PERMUTA																			

6.3 Escalas Médicas:

Hospital de Campanha		ESCALA HOSPITAL DE CAMPANHIA				UCOT	
		maio / 2020					
HORA		04:05	08:05	16:05	07:05	08:05	10:05
		SEGUNDA	TERÇA	QUARTA	QUINTA	SEXTA	SÁBADO
07:00		HUMBERTO CHARLES C. VILLEGAS / CRM: 167948	HUMBERTO CHARLES C. VILLEGAS / CRM: 167948	HUMBERTO CHARLES C. VILLEGAS / CRM: 167948	HUMBERTO CHARLES C. VILLEGAS / CRM: 167948	HUMBERTO CHARLES C. VILLEGAS / CRM: 167948	SOSTENES TEIXEIRA SOARES / CRM: 280549
19:30		HUMBERTO CHARLES C. VILLEGAS / CRM: 167948	HUMBERTO CHARLES C. VILLEGAS / CRM: 167948	HUMBERTO CHARLES C. VILLEGAS / CRM: 167948	HUMBERTO CHARLES C. VILLEGAS / CRM: 167948	HUMBERTO CHARLES C. VILLEGAS / CRM: 167948	SOSTENES TEIXEIRA SOARES / CRM: 280549
07:00		HUMBERTO CHARLES C. VILLEGAS / CRM: 167948	MALEK MOUNIR DMAD / CRM: 175888	MALEK MOUNIR DMAD / CRM: 175888	ANTÔNIO CARLOS ANDRÉ DE CASTRO / CRM: 140353	HUMBERTO CHARLES C. VILLEGAS / CRM: 167948	SOSTENES TEIXEIRA SOARES / CRM: 280549
19:30		HUMBERTO CHARLES C. VILLEGAS / CRM: 167948	MALEK MOUNIR DMAD / CRM: 175888	HUMBERTO CHARLES C. VILLEGAS / CRM: 167948	FABIO DE OLIVEIRA DA SILVA / CRM: 186779	HUMBERTO CHARLES C. VILLEGAS / CRM: 167948	HUMBERTO CHARLES C. VILLEGAS / CRM: 167948
07:00		HUMBERTO CHARLES C. VILLEGAS / CRM: 167948	MALEK MOUNIR DMAD / CRM: 175888	MALEK MOUNIR DMAD / CRM: 175888	HUMBERTO CHARLES C. VILLEGAS / CRM: 167948	HUMBERTO CHARLES C. VILLEGAS / CRM: 167948	MALEK MOUNIR DMAD / CRM: 175888
19:30		HUMBERTO CHARLES C. VILLEGAS / CRM: 167948	MALEK MOUNIR DMAD / CRM: 175888	HUMBERTO CHARLES C. VILLEGAS / CRM: 167948	HUMBERTO CHARLES C. VILLEGAS / CRM: 167948	HUMBERTO CHARLES C. VILLEGAS / CRM: 167948	FELICIO MARTINS DO NASCIMENTO / CRM: 287128
07:00		HUMBERTO CHARLES C. VILLEGAS / CRM: 167948	MALEK MOUNIR DMAD / CRM: 175888	MALEK MOUNIR DMAD / CRM: 175888	HUMBERTO CHARLES C. VILLEGAS / CRM: 167948	MALEK MOUNIR DMAD / CRM: 175888	FELICIO MARTINS DO NASCIMENTO / CRM: 287128
19:30		HUMBERTO CHARLES C. VILLEGAS / CRM: 167948	MALEK MOUNIR DMAD / CRM: 175888	HUMBERTO CHARLES C. VILLEGAS / CRM: 167948	HUMBERTO CHARLES C. VILLEGAS / CRM: 167948	HUMBERTO CHARLES C. VILLEGAS / CRM: 167948	FELICIO MARTINS DO NASCIMENTO / CRM: 287128

Dr. Agostinho Gomes
Diretor Técnico - UCOB
CRM: 13801

ATUALIZADA EM 24/05/2020

6.4 Escalas Gerais:

Hospital de Campanha		ESCALAS - HOSPITAL DE CAMPANHIA				Hospital de Campanha																											
		MADO DE 2020																															
CONTROLADOR DE ACESSO - DIURNO A		1ª QUINZENA				2ª QUINZENA																											
HORÁRIO: 06H - 18H		SEX	SAB	DOM	SEG	TER	QUA	QUI	SEX	SAB	DOM	SEG	TER	QUA	QUI	SEX	SAB	DOM															
MATR.	NOME	CARGO	1	2	3	4	5	6	7	8	9	10	11	12	13	14	15	16	17	18	19	20	21	22	23	24	25	26	27	28	29	30	31
	AGNALDO DE SOUZA ALVES	C. ACESSO	*	*	*	*	*	*	*	*	*	*	*	*	*	*	*	*	*	*	*	*	*	*	*	*	*	*	*	*	*		
CONTROLADOR DE ACESSO - NOTURNO A		1ª QUINZENA				2ª QUINZENA																											
HORÁRIO: 06H - 18H		SEX	SAB	DOM	SEG	TER	QUA	QUI	SEX	SAB	DOM	SEG	TER	QUA	QUI	SEX	SAB	DOM	SEG	TER	QUA	QUI	SEX	SAB	DOM	SEG	TER	QUA	QUI	SEX	SAB	DOM	
MATR.	NOME	CARGO	1	2	3	4	5	6	7	8	9	10	11	12	13	14	15	16	17	18	19	20	21	22	23	24	25	26	27	28	29	30	31
	DAVID DE SOUZA BRITO	C. ACESSO	*	*	*	*	*	*	*	*	*	*	*	*	*	*	*	*	*	*	*	*	*	*	*	*	*	*	*	*	*	*	
CONTROLADOR DE ACESSO - DIURNO B		1ª QUINZENA				2ª QUINZENA																											
HORÁRIO: 06H - 18H		SEX	SAB	DOM	SEG	TER	QUA	QUI	SEX	SAB	DOM	SEG	TER	QUA	QUI	SEX	SAB	DOM	SEG	TER	QUA	QUI	SEX	SAB	DOM	SEG	TER	QUA	QUI	SEX	SAB	DOM	
MATR.	NOME	CARGO	1	2	3	4	5	6	7	8	9	10	11	12	13	14	15	16	17	18	19	20	21	22	23	24	25	26	27	28	29	30	31
	EDSON BARRIANO DOS SANTOS	C. ACESSO	*	*	*	*	*	*	*	*	*	*	*	*	*	*	*	*	*	*	*	*	*	*	*	*	*	*	*	*	*	*	
RECEPCIONISTAS		1ª QUINZENA				2ª QUINZENA																											
HORÁRIO: 07H - 16H		SEX	SAB	DOM	SEG	TER	QUA	QUI	SEX	SAB	DOM	SEG	TER	QUA	QUI	SEX	SAB	DOM	SEG	TER	QUA	QUI	SEX	SAB	DOM	SEG	TER	QUA	QUI	SEX	SAB	DOM	
MATR.	NOME	CARGO	1	2	3	4	5	6	7	8	9	10	11	12	13	14	15	16	17	18	19	20	21	22	23	24	25	26	27	28	29	30	31
	MARJORIE MAYARA V. CRUZ	C. ACESSO	*	*	*	*	*	*	*	*	*	*	*	*	*	*	*	*	*	*	*	*	*	*	*	*	*	*	*	*	*	*	
FARMACÊUTICO		1ª QUINZENA				2ª QUINZENA																											
HORÁRIO: 08H - 17H		SEX	SAB	DOM	SEG	TER	QUA	QUI	SEX	SAB	DOM	SEG	TER	QUA	QUI	SEX	SAB	DOM	SEG	TER	QUA	QUI	SEX	SAB	DOM	SEG	TER	QUA	QUI	SEX	SAB	DOM	
MATR.	NOME	CRF	1	2	3	4	5	6	7	8	9	10	11	12	13	14	15	16	17	18	19	20	21	22	23	24	25	26	27	28	29	30	31
	TATIANE GOULARD RIBIANO	97075	*	*	*	*	*	*	*	*	*	*	*	*	*	*	*	*	*	*	*	*	*	*	*	*	*	*	*	*	*	*	

LEGENDA:
* COBERTO
FOLGA PERIADO
E FÉRIAS QUINZENAL
FF HÍPER-CÉLULA
FA FALTA
FF FÉRIAS