

OFÍCIO Nº: 17/2018

CONTRATANTE: PREFEITURA MUNICIPAL DE BIRIGUI

Nº CONTRATO DE GESTÃO: 7782/2017

EXERCÍCIO: 2018

BIRIGUI/SÃO PAULO, 19 DE JULHO DE 2018

Prezado Senhor:

Ref.: PRESTAÇÃO DE CONTAS – JUNHO/2018

Em cumprimento ao estabelecido na Lei Municipal nº 5.865/2014 e no Contrato de Gestão nº 7782/2017, firmado entre o município de Birigui e a Irmandade Santa Casa de Misericórdia de Birigui, com o compromisso entre as partes para supervisão/acompanhamento/regulação e execução de serviços no programa Estratégia Saúde da Família (ESF), nas unidades básicas de saúde, com a implementação saúde da mulher diurno, vem respeitosamente encaminhar a Prestação de Contas, conforme abaixo relacionado:

1. Relatório Assistencial contendo 45 páginas;

No ensejo, apresentamos os nossos protestos de elevada estima e distinta consideração, nos colocamos a sua inteira disposição para todos os esclarecimentos que se fizerem necessário.

Atenciosamente

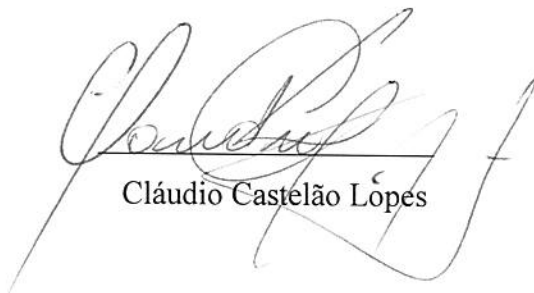
Cláudio Castelão Lopes

Excelentíssimo Senhor,

Gilmar Trecco Cavaca

Secretário Municipal de Saúde de Birigui



Sumário

1. RECURSOS HUMANOS.....	3
1.1 Previstos e Contratados.....	3
1.2 Pessoa Jurídica.....	6
2. METAS	7
2.1 atendimentos de Médicos contratados pela O.S.	7
2.2 atendimentos de Médicos efetivos.....	7
2.3 atendimentos realizados pelos Enfermeiros ESF.....	8
2.4 atendimentos realizados pelos Técnicos em Enfermagem ESF.....	8
2.5 Parecer de avaliação das metas:.....	8
3. COMPARATIVO POR UNIDADES BÁSICAS DE SAÚDE.....	9
3.1 Profissionais Médicos da ESF:	9
3.2 Profissionais Médicos G.O Efetivos:.....	10
3.3 Profissionais Enfermeiros ESF:.....	10
3.4 Profissionais Enfermeiros Efetivos.....	11
3.5 Profissionais Técnicos de Enfermagem ESF	11
3.6 Profissionais Técnicos de Enfermagem Efetivos.....	11
3.7 Profissionais Agentes Comunitários de Saúde	12
4. IMPLEMENTAÇÃO SAÚDE MULHER DIURNO	12
4.1 Médicos.....	12
4.2 Atendimento Médico	13
4.3 Atendimento de Enfermagem	13
5. PROFISSIONAL ORIENTADORA DE AMAMENTAÇÃO	13
6. ABSENTEISMO/FALTA.....	14
7. EDUCAÇÃO PERMANENTE.....	14
8. GALERIA DE FOTOS	15
9. COMISSÃO INTERNA DE PREVENÇÃO DE ACIDENTES – CIPA.....	17
10. SERVIÇOS DE MANUTENÇÕES REALIZADOS	17
11. SERVIÇOS DE TRANSPORTE REALIZADOS.....	18
12. META DE EXECUÇÃO CONTRATUAL.....	18



PARÂMETROS DE PRODUÇÃO PARA AVALIAÇÃO DE DESEMPENHO DO PROGRAMA DA ESF - CONFORME O ITEM 10.3 AVALIAÇÃO DE DESEMPENHO POR LINHA DE SERVIÇO	18
13. ATIVIDADE EM GRUPO.....	19
14. CONCLUSÃO FINAL.....	27
15. ANEXO I.....	28
Planilha de Controle de Atividades dos Motoristas	33



1. RECURSOS HUMANOS

1.1 Previstos e Contratados

Categoria Prevista no Plano (Profissional Médico)	UBS	CLT	Carga horária
Tatyane Fernandes Moretti	UBS1	Efetivo	40/semanais
Larissa Chaves Navarro Djabak	UBS1	X	40/semanais
Clewis Henri Munhoz	UBS1	X	40/semanais
Aline Mitidieri Simões	UBS1	Efetivo	40/semanais
Marina Ramos Genaro	UBS2	X	40/semanais
Luiz Augusto Beltran Paludetto	UBS2	Efetivo	40/semanais
Victória Montecinos Maciel Rodrigues	UBS3	Efetivo	40/semanais
Danielli da Silva Cunha	UBS3	X	40/semanais
Tania Pessuti de Andrade Boliani	UBS4	Efetivo	40/semanais
Christiane Fernandes Moretti	UBS4	X	40/semanais
Nicole Stabenow Zanovello	UBS4	X	40/semanais
Fernanda Pachu Monney Fiorotto	UBS5	X	40/semanais
Lorraine do Carmo Garcia	UBS6	X	40/semanais
João Lucas Ribeiro do Vale	UBS6	X	40/semanais
Tadeu Pereira Branco	UBS6	X	40/semanais
Isadora Gabriella dos Passos Nardi	UBS6	X	40/semanais
Camila Pazian Feliciano	UBS7	Efetivo	40/semanais
Fernando Nuruki Yoshida	UBS8	X	40/semanais
Maycon de Moraes Silva	UBS9	X	40/semanais
Murilo Magno dos Santos	UBS9	X	40/semanais
José Luiz Sampaio Junior	UBS9	X	40/semanais
Anderson Fernando Braiani de Andrea	UBS10	X	40/semanais

Categoria Prevista no Plano (Profissional Enfermeiro)	UBS	CLT	Carga horária
Thais Fernanda Pediti Gonçalves	UBS1	X	40/semanais
Vanessa Matias da Silva Moreira	UBS1	X	40/semanais
Eloisa Ribeiro	UBS1	X	40/semanais
Ana Claudia Fernandes Teixeira	UBS1	X	40/semanais
Rosana Aparecida Belini Franzin dos Santos	UBS2	X	40/semanais
Karolyna Fernanda Biassi	UBS2	X	40/semanais
Geruza dos Santos Silva Souza	UBS3	X	40/semanais
Neuseli Aparecida Basso Menegasso	UBS3	X	40/semanais
Patrícia Antônia Pereira do Nascimento	UBS4	X	40/semanais
Laura Gonçalves Araújo	UBS4	X	40/semanais



Bruna de Oliveira	UBS4	X	40/semanais
Natani Daniele Rocha Marin	UBS5	X	40/semanais
Cilene Cristina Marette Pereira	UBS6	X	40/semanais
Glauca Seren De Souza	UBS6	X	40/semanais
Elaine Cristina Da Silva	UBS6	X	40/semanais
Marta de Souza Benevides	UBS6	X	40/semanais
Helen Aparecida Ramos	UBS7	X	40/semanais
Vitoria Palomo Garcia	UBS8	X	40/semanais
Fabiana Silveira Gimenes	UBS9	X	40/semanais
Mireli Fernandes Basilio	UBS9	X	40/semanais
Valeria Teles Batista	UBS9	X	40/semanais
Eliane Cristina da Silva	UBS10	X	40/semanais

Categoria Prevista no Plano (Técnico em Enfermagem)	UBS	CLT	Carga horaria
Vanessa Táparo Gomes Paiva	UBS1	X	40/semanais
Dourilene Rodrigues Silva	UBS1	X	40/semanais
Jussara Carneiro de Moraes Polizel	UBS1	X	40/semanais
Rosenaide de Oliveira	UBS1	X	40/semanais
Thais Aline Rocha Viudes	UBS2	X	40/semanais
Katiele Mendonça	UBS2	X	40/semanais
Rosana Apolinário	UBS3	X	40/semanais
Maria Rodrigues Teixeira	UBS3	X	40/semanais
Thais Aparecida Ferreira Souza	UBS4	X	40/semanais
Jaqueline Soler Crispim	UBS4	X	40/semanais
Diego Aparecido da Silva	UBS4	X	40/semanais
Marilda Rosângela de Oliveira	UBS5	X	40/semanais
Nathalia de Rossi Domingues da Silva	UBS6	X	40/semanais
Fernanda Ap. Nascimento dos Santos	UBS6	X	40/semanais
Cristiane Marques da Silva Soares	UBS6	X	40/semanais
Ana Carolina da Rocha Coelho	UBS6	X	40/semanais
Sandra Raquel Fernandes da Silva	UBS7	X	40/semanais
Juliane Lopes Dufino	UBS8	X	40/semanais
Diana Soares de Amorim	UBS9	X	40/semanais
Marlene Soares Dias	UBS9	X	40/semanais
Vanessa Ribeiro da Silva	UBS9	X	40/semanais
Estânia Aparecida Alves da Costa	UBS10	X	40/semanais

Categoria Prevista no Plano	Quantidade	CLT	Carga horaria
Coordenadora Saúde Mulher	01	X	40/semanais



Enfermeira (Saúde Mulher)	01	X	40/semanais
Técnico em enfermagem (Saúde Mulher)	01	X	40/semanais
Motorista	04	X	40/semanais
Recepcionista	01	X	40/semanais
Recepcionista II	07	X	40/semanais
Arquivo	04	X	40/semanais
Eletricista	01	X	40/semanais
Coordenador Programas Sistemas	01	X	40/semanais
Supervisor I	01	X	40/semanais
Supervisor II	03	X	40/semanais
Reguladora Sistemas e Produção	01	X	40/semanais
Coordenador Sistemas	01	X	40/semanais
Responsável de Obras	01	X	40/semanais
Pedreiro I	01	X	40/semanais
Pedreiro II	01	X	40/semanais
Jardinagem I	01	X	40/semanais
Jardinagem II	01	X	40/semanais
Pintor	01	X	40/semanais
Manutenção I	01	X	40/semanais
Serviços Gerais	01	X	40/semanais

ENFERMEIROS EFETIVOS	QUANTIDADE POR UNIDADE
UBS1	2
UBS2	2
UBS3	1
UBS4	1
UBS5	1
UBS6	2
UBS7	1
UBS8	1
UBS9	1
UBS10	1
TOTAL	13

TÉCNICO DE ENFERMAFEM EFETIVOS	QUANTIDADE POR UNIDADE
UBS1	6
UBS2	7
UBS3	6
UBS4	4
UBS5	5



UBS6	8
UBS7	4
UBS8	2
UBS9	5
UBS10	3
TOTAL	50

AGENTE COMUNITÁRIOS EFETIVOS	QUANTIDADE DE POR UNIDADE
UBS1	15
UBS2	10
UBS3	10
UBS4	12
UBS5	6
UBS6	20
UBS7	2
UBS8	6
UBS9	15
UBS10	7
TOTAL	103

1.2 Pessoa Jurídica

Previsto	Contratado
Orientadora de Amamentação	X
G A Granja Limpeza	X
L. Roberto de Souza – ME	X
CSC ATA Assessoria e Consultoria	X
Camila Colombo Andreaze Miranda	X
Fabio Roberto Lima Lais	X
Clinica Médica Burger	X
Nardac Ginecologia e Obstetrícia	X
Eduvini Consultoria em Saúde	X



2. METAS

2.1 Atendimentos de Médicos contratados pela O.S.

DESCRIÇÃO	
Quantidade Médico da ESF	16
Dias Úteis no Mês	19*
Total de dias úteis para 16 médicos	304
Quantidade de dias de (visitas, grupos e capacitação)	76
TOTAL DE DIAS ÚTEIS	
228	

Meta de atendimento 50/dia	11.400
----------------------------	--------

16 MÉDICOS	DESCRIÇÃO	META	REALIZADO	%
Consultas	Programada e espontânea	50/dia-11.400	8802	77,21%
Encaminhamentos	Conforme protocolo pós avaliação	100%	100%	100%
Visitas Domiciliares	Conforme Necessidade	100%	362	100%
Atividade em Grupo			68	
Subtotal				277,21%
Total				92,40%

* Nos dias 22/06 e 27/06 as UBS não funcionaram meio período por conta dos jogos da Copa do Mundo

2.2 Atendimentos de Médicos efetivos

DESCRIÇÃO	
Quantidade Médico da ESF	06
Dias úteis no mês	19*
Total de dias úteis para 06 médicos	114
Quantidade de dias de visitas, grupos e capacitação	23
TOTAL DE DIAS ÚTEIS	
91	

Meta de atendimento 50/dia	4550
----------------------------	------

06 MÉDICOS	DESCRIÇÃO	META	REALIZADO	%
Consultas	Programada e espontânea	50/dia-4550	2931	64,41%



Encaminhamentos	Conforme protocolo pós avaliação	100%	100%	100%
Visitas Domiciliares	Conforme Necessidade	100%	150	100%
Atividade em Grupo			22	
Subtotal				264,41%
Total				88,13%

* Nos dias 22/06 e 27/06 as UBS não funcionaram meio período por conta dos jogos da Copa do Mundo

2.3 atendimentos realizados pelos Enfermeiros ESF

21 ENFERMEIROS	DESCRIÇÃO	META	REALIZADO	%
Consultas	Atender livre demanda	100%	2210	100%
Sistematização	Conforme necessidade pós avaliação	100%	100%	100%
Visitas Domiciliares	05/semana	20/mês- 420	782	186,19%
Procedimentos	Demanda da Unidade	100%	6276	100%
Grupos	Semanalmente	Semanalmente/ 84	73	86,90%
Subtotal				573,09%
Total				114,61%

2.4 atendimentos realizados pelos Técnicos em Enfermagem ESF

22 TÉCNICOS EM ENFERMAGEM	DESCRIÇÃO	META	REALIZADO	%
Procedimento	Demanda Espontânea	400/8800	14232	161,72%
Visitas Domiciliares	10/semana	40mês/ 880	2062	234,31%
Grupo			73	
Subtotal				396,03%
Total				198,01%

2.5 Parecer de avaliação das metas:

Considerando que no mês junho tivemos 01 enfermeira ESF que começou no dia 06 de junho e 01 enfermeira somente no dia 21 de junho;



Considerando que no mês maio tivemos 01 enfermeira ESF de licença maternidade;

Considerando que no período 11 de junho até 30 de junho tivemos três técnicas em enfermagem de férias ESF;

Considerando que no período de tivemos uma técnica em enfermagem ESF de atestado médico no período de 01 até o dia 15 de junho;

Considerando que a equipe de enfermagem da ESF vem participando mensalmente das escalas de serviços dentro da Unidade de Saúde e rotineiramente cobrindo funcionário que se ausentam. Muitas Unidades Básicas de Saúde não têm enfermeiro responsável técnico nos dois períodos, onde as enfermeiras ESF acabam cobrindo a escala, inclusive em sala de vacina, prejudicando as atividades e o trabalho das ESF;

Considerando que na primeira semana do mês os quatro carros tiveram seu abastecimento reduzido para 15L cada e na segunda semana para 20L cada, prejudicando o trabalho das equipes;

Ressalto ainda que na rede municipal temos quatro ginecologistas, as Unidades de Saúde que não possuem esse profissional as pacientes realizam pré-natal Natal com os médicos da ESF, sendo que uma vez na semana é disponibilizado agenda para esse atendimento, caracterizado um atendimento diferenciado e cauteloso para seguir o protocolo das gestantes, não sendo agendados 50 pacientes nesse dia de atendimento de gestante.

3. COMPARATIVO POR UNIDADES BÁSICAS DE SAÚDE

3.1 Profissionais Médicos da ESF:

MÉDICOS	CONSULTAS	GRUPO	VD	CONSULTA PRÉ NATAL
UBS1	1991	14	116	02
UBS2	1276	06	51	00
UBS3	1011	08	29	20
UBS4	1038	15	51	00
UBS5	626	04	25	00



UBS6	2464	19	98	119
UBS7	486	04	36	14
UBS8	536	04	23	08
UBS9	1428	12	66	50
UBS10	634	04	17	30
TOTAL	11490	90	512	243

3.2 Profissionais Médicos G.O Efetivos:

MÉDICOS G.O.	CONSULTAS	CONSULTAS PRÉ NATAL
UBS1	12	59
UBS2	137	49
UBS4	49	3
UBS10	80	13
TOTAL	278	124

3.3 Profissionais Enfermeiros ESF:

ENFERMEIROS	CONSULTAS	PROCEDIMENTOS	VD	GRUPO
UBS1	325	570	178	6
UBS2	410	493	53	6
UBS3	275	576	31	5
UBS4	186	753	76	16
UBS5	46	282	26	5
UBS6	393	2023	109	14
UBS7	63	216	24	4
UBS8	102	270	22	4
UBS9	214	789	162	9
UBS10	196	304	101	4
TOTAL	2210	6276	782	73



3.4 Profissionais Enfermeiros Efetivos

ENFERMEIROS	CONSULTAS	PROCEDIMENTOS
UBS1	1	77
UBS2	24	33
UBS3	171	33
UBS4	1	1
UBS5	90	80
UBS6	10	103
UBS7	123	17
UBS8	77	143
UBS9	8	9
UBS10	133	112
TOTAL	638	608

3.5 Profissionais Técnicos de Enfermagem ESF

TÉCNICOS ENF	PROCEDIMENTOS	VD	GRUPO
UBS1	3003	293	8
UBS2	1304	249	6
UBS3	767	205	5
UBS4	766	70	14
UBS5	314	156	5
UBS6	3523	296	11
UBS7	905	61	4
UBS8	462	52	4
UBS9	2502	457	12
UBS10	686	223	4
TOTAL	14232	2062	73

3.6 Profissionais Técnicos de Enfermagem Efetivos

TÉCNICOS ENF	PROCEDIMENTOS
UBS1	1321
UBS2	1484
UBS3	1528



UBS4	458
UBS5	1495
UBS6	3021
UBS7	801
UBS8	546
UBS9	993
UBS10	1479
TOTAL	13126

3.7 Profissionais Agentes Comunitários de Saúde

AGENTE COMUNITÁRIO DE SAÚDE	NÚMERO DE VISITAS REALIZADAS
UBS1	1256
UBS2	903
UBS3	993
UBS4	1317
UBS5	360
UBS6	2412
UBS7	174
UBS8	924
UBS9	2317
UBS10	896
TOTAL	11552

4. IMPLEMENTAÇÃO SAÚDE MULHER DIURNO

4.1 Médicos

MÉDICO	CRM
Erastos Cristiano Ochiai Brancalhão	105230
Idervaldson Nardacchione	116550
Celso Carvalho Silveira	12292
Nino Jose Wilson Moterani Junior	140059
Allana Reis	188607
Alvaro Afonso Coltri Lelis	76553
Guiomar Elizabeth Borges Batista	40821
Lazaro Marques Garcia	56394



4.2 Atendimento Médico

PROCEDIMENTO	TOTAL POR PROCEDIMENTO
CONSULTA	637
TOCOCARDIOGRAFIA ANTE-PARTO	125
ULTRASSONOGRRAFIA OBSTÉTRICA	65
ULTRASSONOGRRAFIA TRANSVAGINAL	3
ULTRASSONOGRRAFIA PELVICA GINECOLOGICA	2
EXERESE DE POLIPO DE UTERO	1
DRENAGEM DE GLANDULA DE BARTHOLIN SKENE	1
EXAME CITOPATOLOGICO DE MAMA	1
BIOSIAPUNCAO DE VULVA	1
TOTAL POR PROFISSIONAL	836

4.3 Atendimento de Enfermagem

PROCEDIMENTO	TOTAL POR PROCEDIMENTO
AVALIAÇÃO ANTROMOMÉTRICA	377
ATIVIDADE EDUCATIVA EM GRUPO	168
COLETA MATERIAL CITOPATOLOGICO	273
CONSULTA	721
PA	780
RETIRADA DE PONTO	30
ADM MEDICAMENTOS	48
GLICEMIA CAPILAR	52
CURATIVO GRAU I	7
ESCUA INICIAL/ORIENTACAO/ACOLHIMENTO	705
TOTAL DE PROCEDIMENTOS	3161

5. PROFISSIONAL ORIENTADORA DE AMAMENTAÇÃO

PROCEDIMENTO	TOTAL DE PROCEDIMENTOS
ASM PUERPÉRIO	148
VISITA SANTA CASA	06



PALESTRA UBS03	01
PALESTRA UBS06	01
PALESTRA UBS08	01
PALESTRA UBS09	01

6. ABSENTEISMO/FALTA

Os absenteísmos/falta são considerados (paciente não compareceu / paciente não aguardou a consulta) conforme relatório do sistema informatização do município, conforme em anexo.

ABSENTEÍSMO	
UNIDADE	QUANTIDADE
UBS – 1	660
UBS – 2	472
UBS – 3	148
UBS – 4	586
UBS – 5	01
UBS – 6	792
UBS – 7	35
UBS - 8	137
UBS – 9	192
UBS – 10	297
TOTAL	3.321

7. EDUCAÇÃO PERMANENTE

Capacitação sobre o sistema SiconVinho do Portal da Transparência do município, das 8h às 13h e das 14h às 18h no CSC, foi capacitada 01 coordenadora de programas e sistemas;

Capacitação no Ambulatório de Saúde da Mulher sobre o fluxograma de atendimentos à gestantes, em duas turmas, a primeira dia 20/06 às 14h e a segunda dia 21/06 às 08h, foram capacitadas 19 enfermeiras ESF e 17 técnicos em enfermagem ESF.



Capacitação sobre o preenchimento do Boletim de Dengue com Marco Sanches, educador em saúde do CCVZ, no dia 26 de junho;

Capacitação em Pré-Natal, no Ambulatório de Saúde da Mulher, foram capacitados 04 Médicos ESF;

Capacitação em Pediatria, no Centro Médico de Especialidades, foram capacitados 16 Médicos ESF;

Capacitação comportamental realizada pela empresa Turnover Consultoria, Treinamentos & Hunting, através do professor e palestrante Fábio Lais. Participarão, na Turma 07 em 06/06, 04 técnicos em enfermagem e 01 enfermeira, na Turma 08 em 13/06 01 médica, 03 enfermeiros e 01 técnico em enfermagem, na Turma 09 em 28/06 05 médicos, 01 enfermeira, 04 técnicas em enfermagem, no Salão Nobre da Santa Casa de Misericórdia de Birigui/SP às 15h.

8. GALERIA DE FOTOS



Capacitação Portal da Transparência no dia 06/06

MA

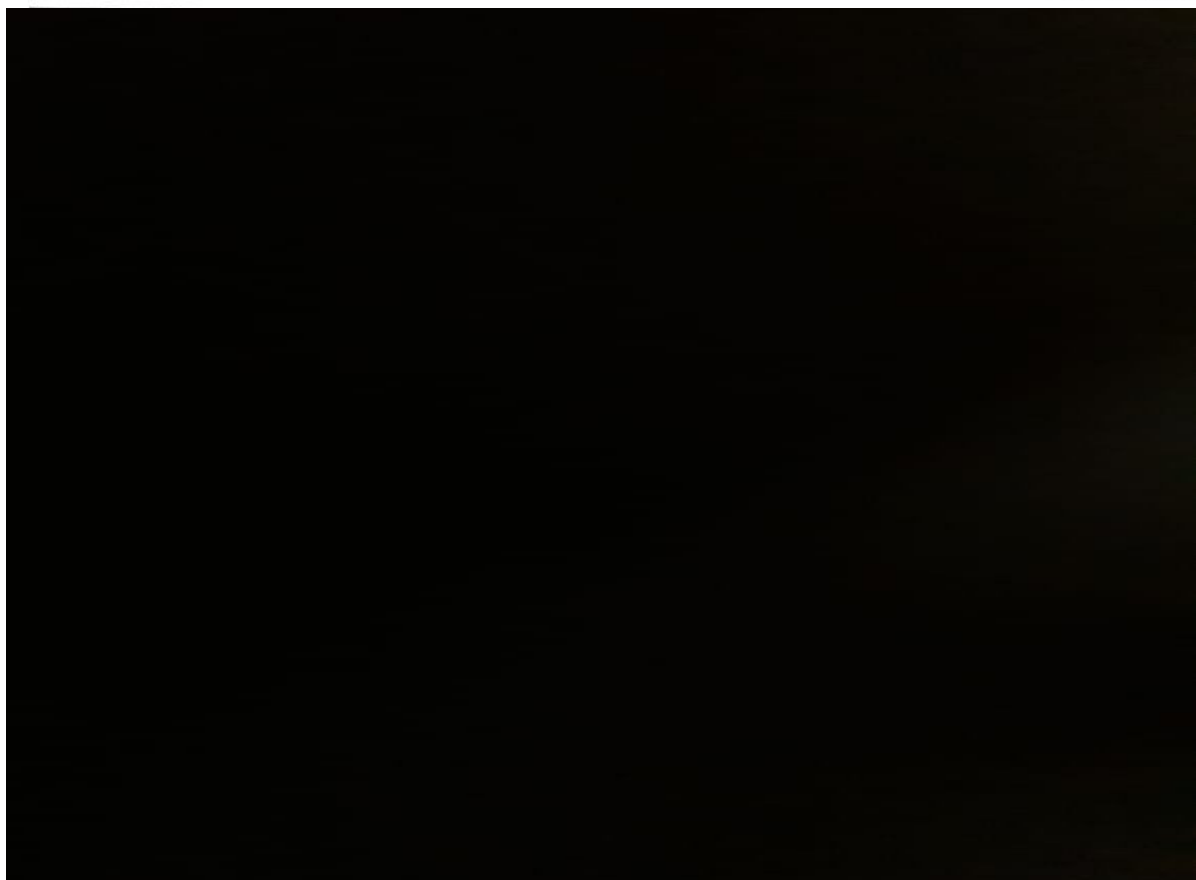

Capacitação Comportamental no dia 06/07

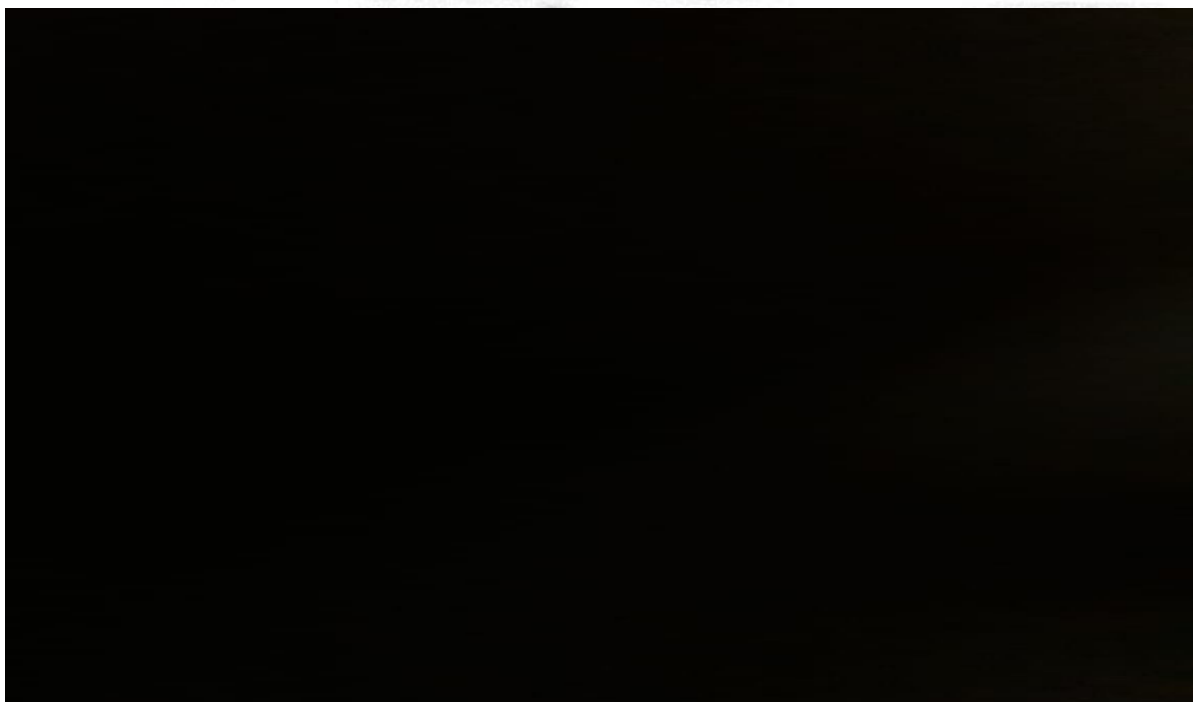

Capacitação Comportamental no dia 13/06



Capacitação Boletim de Dengue no dia 26/06 – tarde

9. COMISSÃO INTERNA DE PREVENÇÃO DE ACIDENTES – CIPA

No dia 20 de junho os membros da CAT da Irmandade da Santa Casa de Misericórdia de Birigui, passaram em todas as Unidades Básicas de Saúde e Ambulatório da Saúde da Mulher no horário de expediente dos estabelecimentos com uma urna e os funcionários ESF votaram individualmente para que seja formado o pleito eleitoral dos membros da Comissão Interna de Prevenção de Acidentes – CIPA, gestão 2018/2019, de acordo com a NR-5, aprovada pela portaria nº3214 de 1978, baixada pelo Ministério do Trabalho.

10. SERVIÇOS DE MANUTENÇÕES REALIZADOS

Segue no anexo I o relatório de manutenções realizadas no mês de junho.



11. SERVIÇOS DE TRANSPORTE REALIZADOS

Os motoristas Ademilson dos Santos Silva carro FORD FIESTA placa DKI 6079, Cyro Cardoso De Campos Neto carro FORD FIESTA placa DKI 6083, Luciano Ferreira de Souza carro FORD FIESTA placa DKI 6078 e Valdir Vicente da Rocha carro FORD FIESTA placa DKI 6082 realizaram suas atividades conforme o cronograma estabelecido de visitas domiciliares e atividades em grupos pelas Equipes Saúde Família- ESF , exceto nas datas de racionamento de combustível, segue as planilhas de controle no anexo II.

12. META DE EXECUÇÃO CONTRATUAL

META DO PLANO DE TRABALHO	100%
REALIZADO PELA ESF DA OSS	135,00%
META DO PLANO DE TRABALHO	100%
REALIZADO PELA ESF FUNCIONÁRIOS EFETIVOS	88,13%
MÉDIA TOTAL DOS ATENDIMENTOS	111,56%
META DO PLANO DE TRABALHO	100%

PARÂMETROS DE PRODUÇÃO PARA AVALIAÇÃO DE DESEMPENHO DO PROGRAMA DA ESF - CONFORME O ITEM 10.3 AVALIAÇÃO DE DESEMPENHO POR LINHA DE SERVIÇO

FAIXAS DE DESCONTO	
EXECUÇÃO APRESENTADA META	% DE DESCONTO
MAIOR 85,00 %	SEM DESCONTO
84,99% - 70,00%	DESCONTO 5% DO CUSTEIO MENSAL
MENOR 69,99 %	DESCONTO DE 10% DO CUSTEIO MENSAL – REAVLIAÇÃO DAS METAS E / OU RH



*Irmandade da Santa Casa de Misericórdia de
Birigui – Rede Assistencial de Saúde de Birigui*



Saúde da Família

O que tange ao objeto do contrato de prestação de serviço demonstramos que meta dos serviços contratados atingiu 111,57%, desta forma podemos identificar os objetivos foram alcançados.

13. ATIVIDADE EM GRUPO



No dia 7 de junho a Estratégia Saúde da Família da Unidade Básica de Saúde do Bairro Tijuca realizou uma palestra sobre hanseníase, verminoses e tracoma para os alunos da EM Prof^o José Sebastião Vasques Calçada.

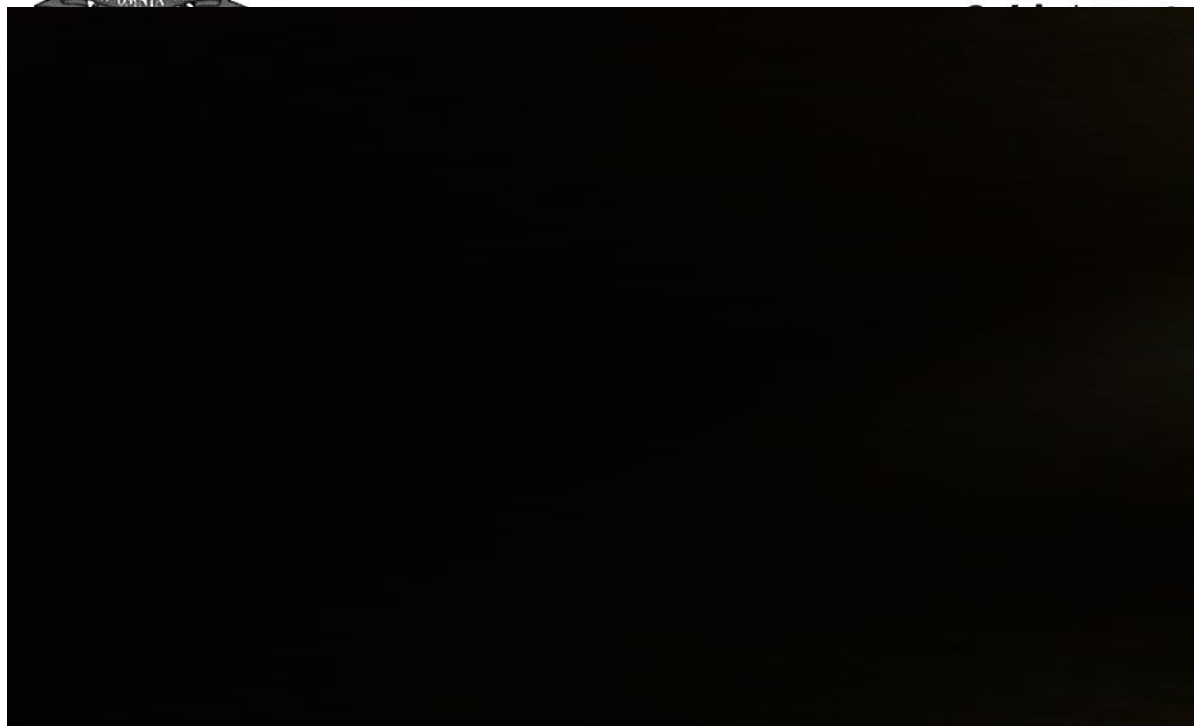

No dia 07 de junho a Estratégia Saúde da Família da Unidade Básica de Saúde do Bairro Tijuca realizou uma palestra sobre hanseníase, verminoses e tracoma para os alunos da E.M. Profª Yvonne Miragaia Peruzzo.



No dia 12 de junho a Estratégia Saúde da Família da Unidade Básica de Saúde do Bairro Tijuca realizou uma palestra sobre Infecções Sexualmente Transmissíveis (IST) para os pacientes que aguardavam atendimento na recepção da unidade.



*Irmandade da Santa Casa de Misericórdia de
Birigui – Rede Assistencial de Saúde de Birigui*



Saúde da Família



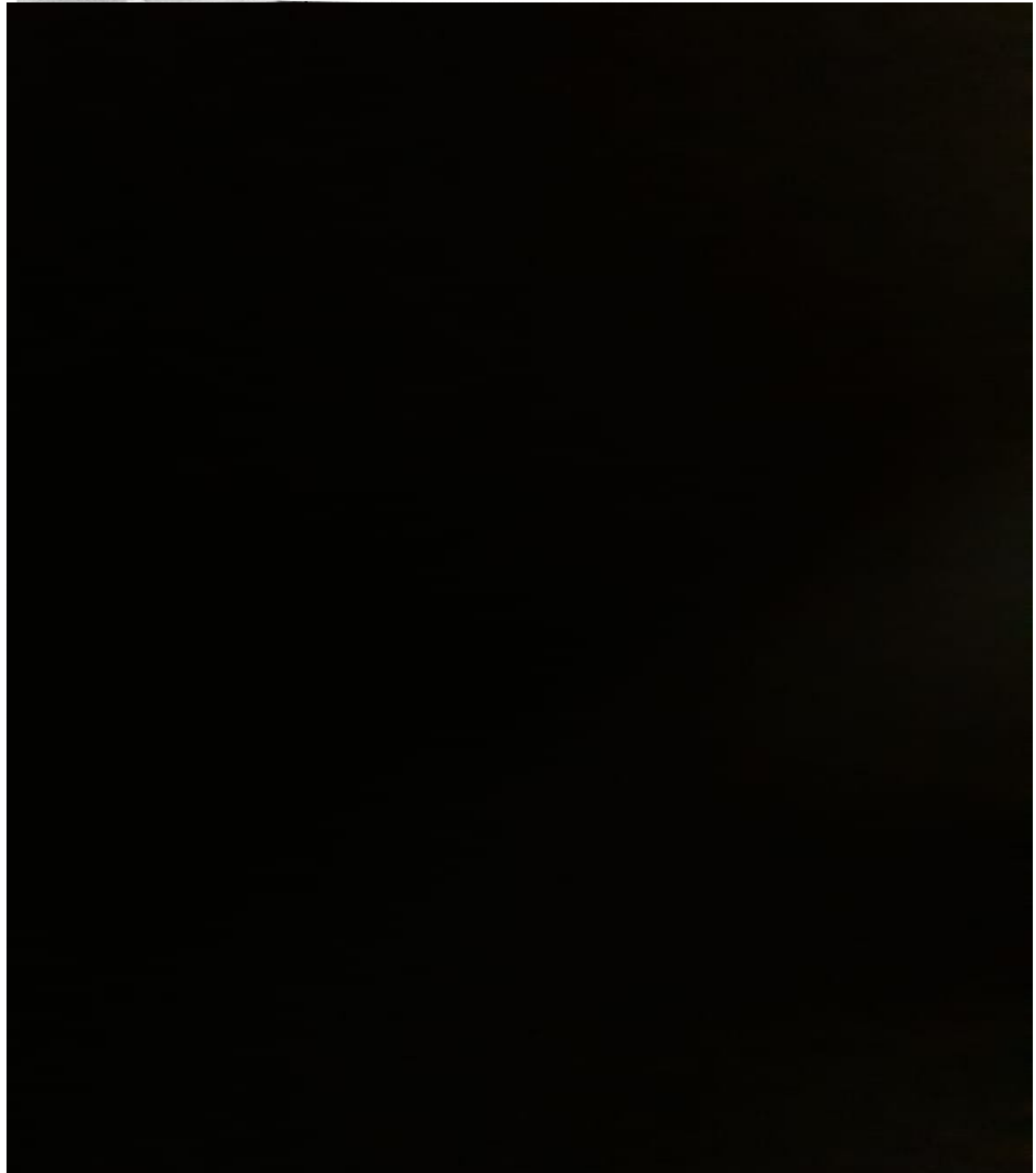

No dia 13 de junho a Estratégia Saúde da Família do bairro Tijuca proporcionou uma tarde especial para as gestantes, com a realização duas palestras, a primeira sobre a importância do Pré Natal realizada pelo alunos em medicina e a segunda em parceria com a Saúde da Mulher, o tema Aleitamento Materno foi abordado por Célia Moimás de Brito (Dona Célia).



*Irmandade da Santa Casa de Misericórdia de
Birigui – Rede Assistencial de Saúde de Birigui*



Saúde da Família

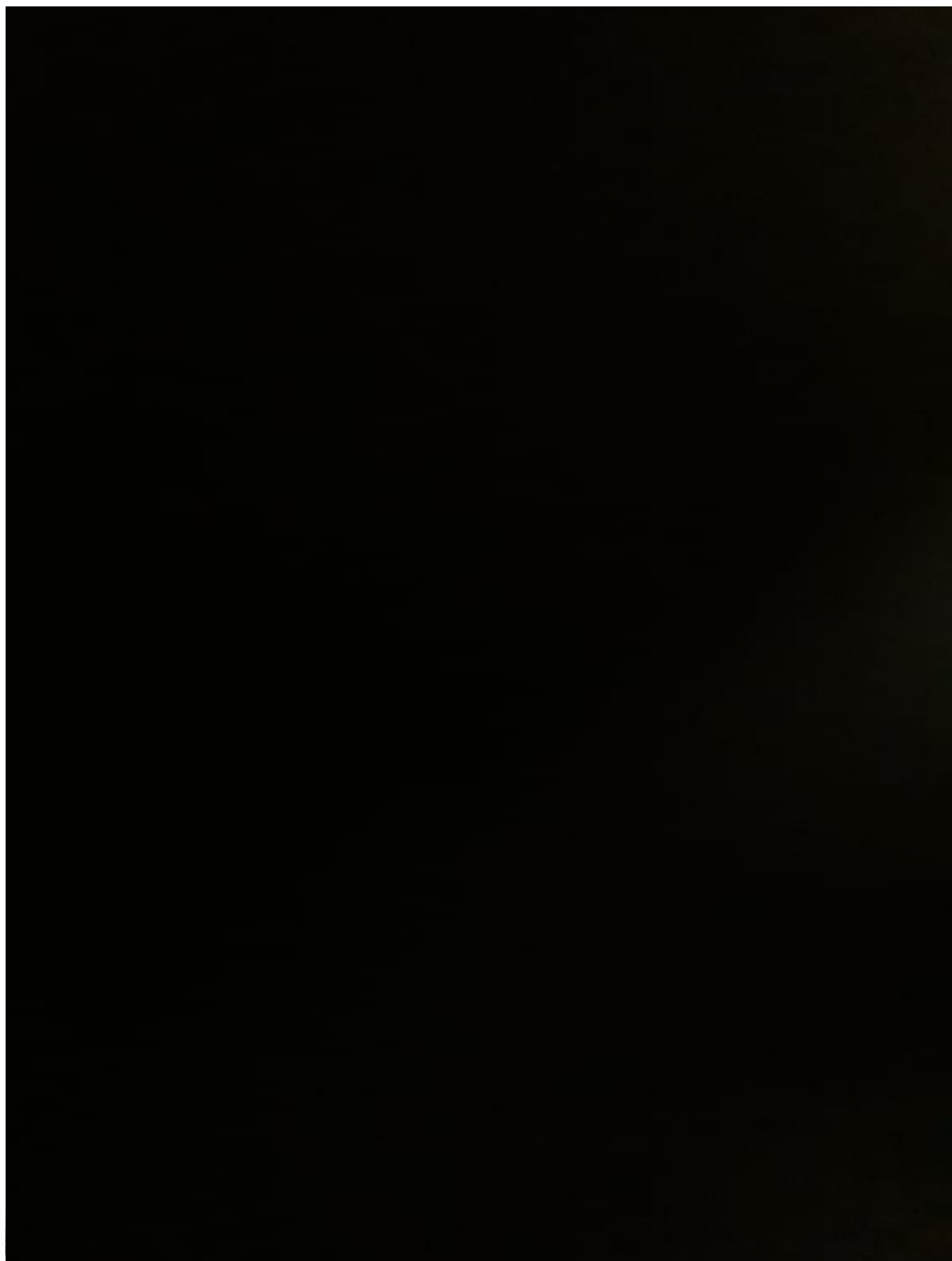

No dia 20 de junho a Estratégia Saúde da Família da Unidade Básica de Saúde do Bairro São Vicente realizou uma palestra para gestantes, as orientações foram passadas pelo Dra Camila Pazian Feliciano.



*Irmandade da Santa Casa de Misericórdia de
Birigui – Rede Assistencial de Saúde de Birigui*



No dia 23 de junho o Ambulatório da Saúde da Mulher, das 8h às 13h realizou uma campanha de prevenção do Câncer do Colo de útero.



*Irmandade da Santa Casa de Misericórdia de
Birigui – Rede Assistencial de Saúde de Birigui*



Saúde da Família



No dia 27 de junho a Estratégia Saúde da Família da Unidade Básica de Saúde do Bairro Toselar, realizou uma atividade em grupo na Igreja São Francisco de Assis, juntamente com a equipe do NASF.



No dia 28 de junho a Estratégia Saúde da Família da Unidade Básica de Saúde do Bairro Santo Antônio, realizou uma atividade em grupo na Igreja Nossa Senhora de Fátima juntamente com a equipe do NASF.



No dia 29 de junho a Estratégia Saúde da Família da Unidade Básica de Saúde do Bairro Tijuca realizou uma palestra sobre DST para os participantes da atividade em grupo que acontece semanalmente na Igreja Santa Luzia, as orientações foram passadas pela enfermeira Gláucia Seren de Souza, juntamente com a técnica em enfermagem Fernanda Aparecida Nascimento.



14. CONCLUSÃO FINAL

Considerando a proposta das Metas de Produção Assistencial no Plano de Trabalho, constando números de atendimentos, procedimentos realizados nos programas: **PROGRAMA ESTRATEGIA DA SAÚDE FAMILIA- E.S.F.**, e **IMPLEMENTAÇÃO SAÚDE MULHER DIURNO** conclui-se que as metas foram alcançadas, atingindo os resultados garantindo um serviço com equidade.

Chislani Cristina B. Cunha
Gerente Gestão

Cláudio Castelão Lopes
Diretor Presidente



15. ANEXO I

RELATÓRIO DE ATIVIDADES DE MANUTENÇÃO

1- OBRA: ADEQUAÇÃO, REFORMA E AMPLIAÇÃO DE UMA RESIDÊNCIA PARA INSTALAÇÃO DA NOVA UBS 08.

**Local: RUA MANTURA ANTONIO, 1116, LOTE 10 –
QUADRA B Bairro: JARDIM PLANALTO Município:
BIRIGUI-SP.**

**Área Existente a adequar e reformar: 181,80 m²
Área a Ampliar: 84,58 m².**

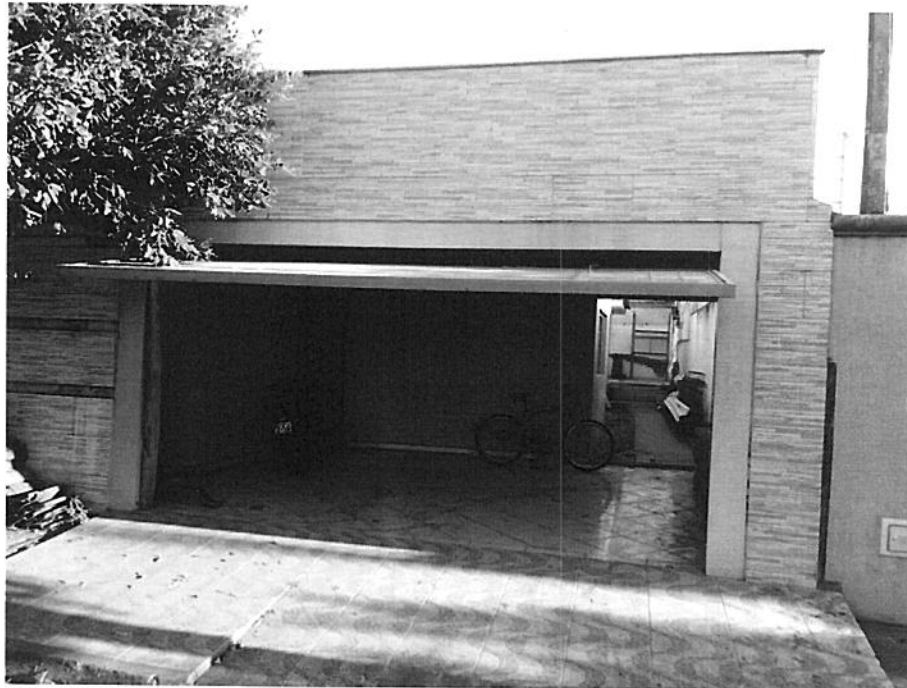

Fig.1 – Fachada da Edificação onde será instalada a nova UBS 08.

O presente relatório tem por objetivo apresentar o avanço dos serviços que foram executados no decorrer do mês de Junho para adequação, reforma e ampliação de uma residência para instalação da nova UBS 08.

1.1- SERVIÇOS PRELIMINARES

No terreno situado nos fundos da construção principal, foi executado uma raspagem com a retirada de material orgânico e pavimento de concreto.



Também foi executado a locação e marcação da obra conforme projeto arquitetônico, além da demolição da parede da construção existente situada nos fundos da edificação.

1.2- MOVIMENTO DE TERRA

Após demarcação do terreno, fez-se necessário o corte e nivelamento para início dos serviços de escavação.

1.3- ARMADURAS

No decorrer do mês, foi executado os serviços de corte e dobra dos vergalhões em aço CA-50 que serão utilizados nas fundações (viga baldrame e brocas) e armaduras da superestrutura (armadura de pilares e vigas).

1.4- INFRAESTRUTURA

Após locação e marcação da área onde será construído a sala de curativo, lavanderia, copa e banheiro de funcionários, iniciou-se a escavação das vigas baldrame, juntamente com a abertura das brocas de fundação.

As valas foram devidamente compactadas e foi aplicado um lastro de pedrisco para início da montagem das armaduras da viga baldrame.

1.5- RELATÓRIO FOTOGRÁFICO



Fig.2- Montagem das armaduras em aço da viga baldrame.

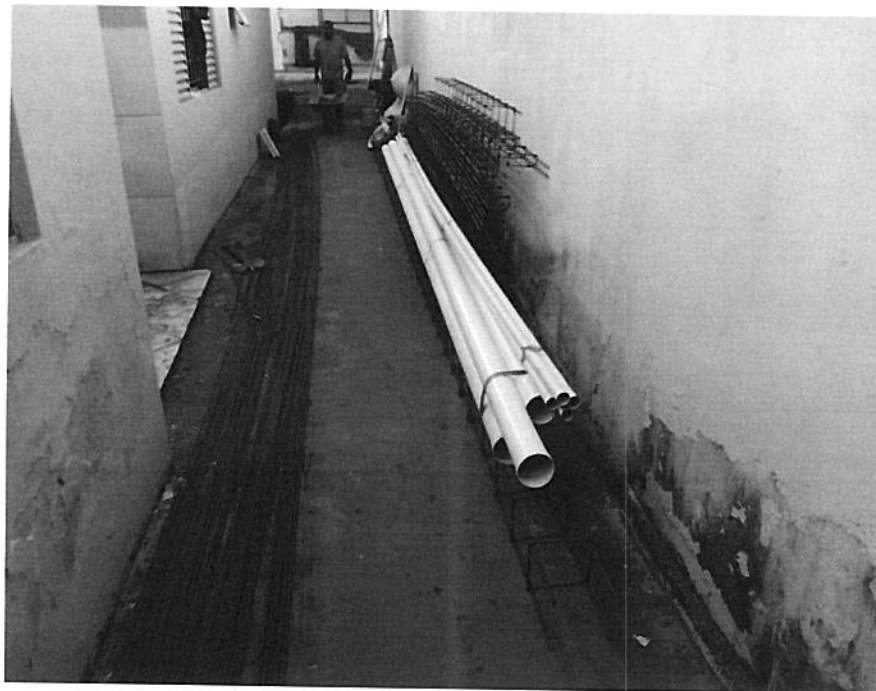

Fig.3 – Montagem das colunas e vigas em aço CA-50.

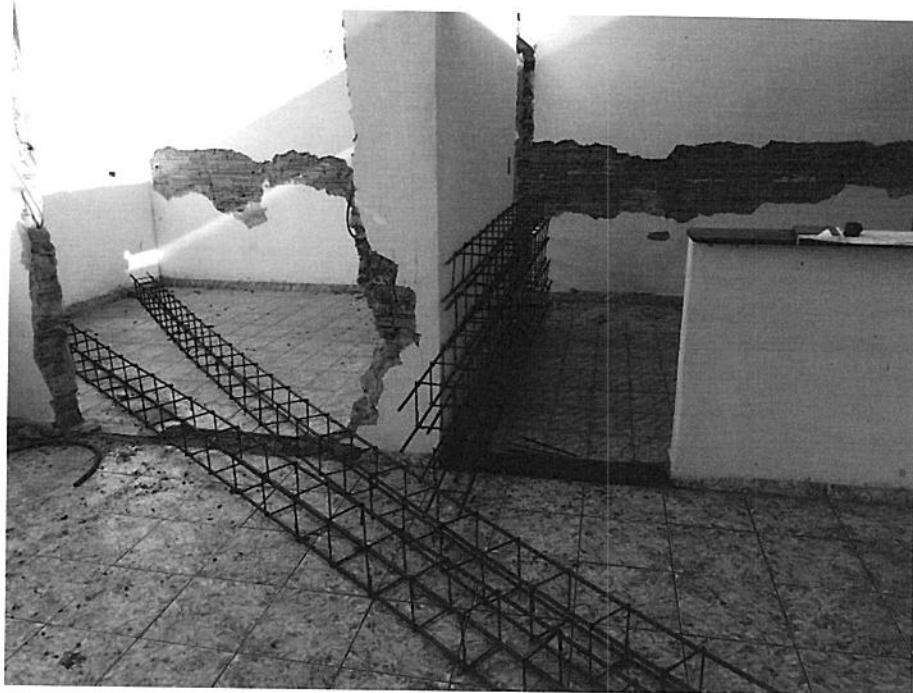

Fig.4- Colunas e vigas em aço CA-50.



Fig.5- Abertura de vala para execução do baldrame.

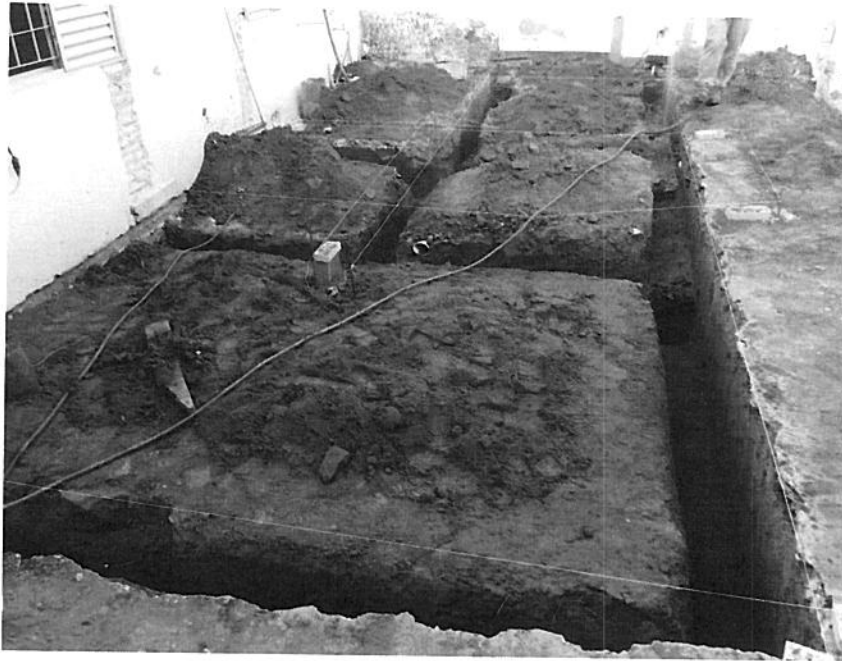

Fig.6- Abertura de vala e broca de fundação.



Fig.7 – Local onde será construído: (sala de curativo, lavanderia, copa e banheiro de funcionários).

Birigui, 10 de julho de 2018.

João Vitor Ferro Bonfim
Engenheiro Civil
CREASP:5069505866



ANEXO II

Planilha de Controle de Atividades dos Motoristas

RELATÓRIO DE CONTROLE DE SAÍDA DO MOTORISTA						
FORD FIESTA N. 369						
Data	Motorista	Placa do veículo	Hora e Quilm. saída	Hora e Quilm. chegada	AutORIZAÇÃO	
30/05/18	Adilson	Nº:DKI6079	7:00 79606	18:30 79746	Visto	
Motivo da saída: 2 casa P/UBS 10 VD eq. P/UBS 89,10 entrega de documento						
04/06/18	Adilson	Nº:DKI6079	7:00 7946	16:30 79726	Visto	15 ^{da}
Motivo da saída: 5 casa P/UBS 2 VD eq. P/UBS 3 VD eq. P/UBS 10 P/med (documento)						
05/06/18	Adilson	Nº:DKI6079	7:00 79726	16:55 79828	Visto	
Motivo da saída: 5 casa P/UBS 2 VD MED P/med P/cond. P/UBS 2 VD MED. P/AG. P/UBS 10						
06/06/18	Adilson	Nº:DKI6079	7:00 79828	16:30 79836	Visto	
Motivo da saída: 5 casa P/UBS 10 VD eq. P/UBS 10 P/med P/UBS 3 VD eq. P/UBS 10 P/med P/UBS 10						
07/06/18	Adilson	Nº:DKI6079	7:00 79836	16:30 79836	Visto	
Motivo da saída: 5 casa P/UBS 10 VD eq. P/UBS 10 P/med P/UBS 3 VD eq. P/UBS 10 P/med P/UBS 10						
08/06/18	Adilson	Nº:DKI6079	7:00 79836	16:30 79836	Visto	
Motivo da saída: 5 casa P/UBS 10 VD eq. P/UBS 10 P/med P/UBS 3 VD eq. P/UBS 10 P/med P/UBS 10						
09/06/18	Adilson	Nº:DKI6079	7:00 79836	16:48 79878	Visto	20 ^{da}
Motivo da saída: 5 casa P/UBS 10 VD eq. P/UBS 10 P/med P/UBS 3 VD eq. P/UBS 10 P/med P/UBS 10						
12/06/18	Adilson	Nº:DKI6079	7:06 79838	16:39 79930	Visto	
Motivo da saída: 5 casa P/UBS 2 VD eq. P/UBS 10 P/med P/UBS 3 VD eq. P/UBS 10 P/med P/UBS 10						
13/06/18	Adilson	Nº:DKI6079	7:00 79930	17:07 79959	Visto	
Motivo da saída: 5 casa P/UBS 10 VD eq. P/UBS 3 VD MED P/AG. P/UBS 3 VD MED						
14/06/18	Adilson	Nº:DKI6079	7:00 79959	16:30 79959	Visto	
Motivo da saída: 5 casa P/UBS 10 VD eq. P/UBS 3 VD MED P/AG. P/UBS 3 VD MED						



RELATÓRIO DE CONTROLE DE SAÍDA DO MOTORISTA

FORD FIESTA N.369

Data	Motorista	Placa do veículo	Hora e Quilm. saída	Hora e Quilm. Chegada	Autorização
15/06/18	Adriano	Nº:DKI6079	F: 00 F: 9959	16: 30 79959	Visto
Motivo da saída: SEM CONDUZIR VEI					
18/06/18	Adriano	Nº:DKI6079	F: 00 F: 9959	16: 38 80011	Visto
Motivo da saída: CASA P/URB 2 VDEA P.C.M.(CEIA) P/URS 3 VD Cq. P.C.M.(Kk) P/URS10 P/ANDA					
19/06/18	Adriano	Nº:DKI6079	F: 00 80011	17: 06 80061	Visto
Motivo da saída: CASA P/URS 2 VP MEDICA P/AMPA P/URS2 VP MED P/OC MED RUC P/URS10					
20/06/18	Adriano	Nº:DKI6079	F: 00 80061	16: 42 80102	Visto
Motivo da saída: CASA P/URS10 VDEA P.C.MED (RMCA) P/URS3 VP MED					
21/06/18	Adriano	Nº:DKI6079	F: 00 80102	16: 30 80145	Visto
Motivo da saída: CASA P/URS3 CLO TVE DIA P/URS3 VDEA. P.S. MULHER P/URS10 P/URS 4 VDEA					
22/06/18	Adriano	Nº:DKI6079	F: 00 80145	16: 30 80165	Visto
Motivo da saída: CASA P/URS 10 VD MED					
25/06/18	Adriano	Nº:DKI6079	F: 00 80165	18: 04 80213	Visto
Motivo da saída: CASA P/URS 2 VDEA P/URS10 P/AMPA P.C.MED(CEIA) P/URS 3 VDEA					
26/06/18	Adriano	Nº:DKI6079	F: 00 80213	16: 35 80253	Visto
Motivo da saída: CASA P/URS 2 VD MED P/AMPA P/URS2 VDEA					
27/06/18	Adriano	Nº:DKI6079	F: 00 80253	11: 30 80284	Visto
Motivo da saída: CASA P/URS10 VDEA P.C. MEDICA (CEIA) P/URS 3 DE					
28/06/18	Adriano	Nº:DKI6079	F: 00 80284	16: 30 80334	Visto
Motivo da saída: CASA P/URS 3 CLO TVE DIA P/URS3 VDEA P/URS 4 VDEA P/AMPA					



RELATÓRIO DE CONTROLE DE SAÍDA DO MOTORISTA
FORD FIESTA N. 373

Data	Motorista	Placa do veículo	Hora e Quilm. saída	Hora e Quilm. Chegada	Autorização	
4/6/18	Cyrcia	Nº:DKI6083	7:00	16:30:5	16:30:5	62 km
Motivo da saída:	1153061937					
5/6/18	15L	UBS 1	7:00	16:33:67	16:33:67	53 km
Motivo da saída:	UBS 1	UBS 1	UBS 1	UBS 1	UBS 1	UBS 1
6/6/18	Impedida com Emp. Fabiana e DR Murgem	Nº:DKI6083	7:00	16:34:26	16:34:26	49 km
Motivo da saída:	UBS 9	UBS 9	UBS 9	UBS 9	UBS 9	UBS 9
7/6/18	Impedida com Emp. Murela e DR Murgem	Nº:DKI6083	7:00	16:34:69	16:34:69	20 km
Motivo da saída:	UBS 9	UBS 9	UBS 9	UBS 9	UBS 9	UBS 9
8/6/18	UBS 7 Hellem e DR 4 Camila	Nº:DKI6083	7:00	16:35:27	16:35:27	40 km
Motivo da saída:	UBS 7	UBS 7	UBS 7	UBS 7	UBS 7	UBS 7
11/6/18	Complu Tareel	Nº:DKI6083	7:00	16:35:84	16:35:84	57 km
Motivo da saída:	1634871925	UBS 1	UBS 1	UBS 1	UBS 1	UBS 1
12/6/18	Impedida com Emp. Fabiana e DR Murgem	Nº:DKI6083	7:00	16:36:14	16:36:14	30 km
Motivo da saída:	UBS 9	UBS 9	UBS 9	UBS 9	UBS 9	UBS 9
13/6/18	Impedida com Emp. Murela e DR Murgem	Nº:DKI6083	7:00	16:36:65	16:36:65	51 km
Motivo da saída:	UBS 9	UBS 9	UBS 9	UBS 9	UBS 9	UBS 9
14/6/18	Impedida com Emp. Murela e DR Murgem	Nº:DKI6083	7:00	16:37:22	16:37:22	67 km
Motivo da saída:	UBS 7	UBS 7	UBS 7	UBS 7	UBS 7	UBS 7
15/6/18	Impedida com Emp. Murela e DR Murgem	Nº:DKI6083	7:00	16:37:22	16:37:22	67 km
Motivo da saída:	UBS 9	UBS 9	UBS 9	UBS 9	UBS 9	UBS 9



RELATÓRIO DE CONTROLE DE SAÍDA DO MOTORISTA
FORD FIESTA N.373

Data	Motorista	Placa do veículo	Hora e Quilim. saída	Hora e Quilim. Chegada	Autorização
18/06/18	Capitão	Nº:DKI6083	7:00 163722	16:30 163746	24 km
Motivo da saída:	1637292346	UBS 1	UBS 1	UBS 9	UBS 9
Uante casa	30L	Uante com enf.	Uante com enf.	Uante com enf.	Uante com enf.
19/06/18		Nº:DKI6083	7:00 163746	16:32 163784	38 km
Motivo da saída:	Impedida com	UBS 7	Uante com	UBS 9	Uante com enf.
Uante casa	DR Marlene e DR Marlene	UBS 7	Uante com	UBS 9	Uante com enf.
20/06/18		Nº:DKI6083	7:00 163784	16:32 163825	41 km
Motivo da saída:	Impedida com	UBS 9	Uante com	UBS 9	Uante com enf.
Uante casa	DR Marlene	UBS 9	Uante com	UBS 9	Uante com enf.
21/06/18		Nº:DKI6083	7:00 163815	16:00 163902	77 km
Motivo da saída:	Impedida com	UBS 7	Uante com	UBS 9	Uante com enf.
Uante casa	DR Marlene e DR Marlene	UBS 7	Uante com	UBS 9	Uante com enf.
22/06/18		Nº:DKI6083	13:00 163902	17:00 163949	47 km
Motivo da saída:	Uante com enf. Te.C	UBS 7	Uante com enf. Te.C	UBS 9	Uante com enf. Te.C
Uante casa	DR Marlene e DR Marlene	UBS 7	Uante com enf. Te.C	UBS 9	Uante com enf. Te.C
25/06/18		Nº:DKI6083	7:00 163949	16:51 163989	40 km
Motivo da saída:	1639501276	UBS 9	Uante com enf.	UBS 9	Uante com enf.
Uante casa	30L	UBS 1	Uante com enf.	UBS 9	Uante com enf.
26/06/18		Nº:DKI6083	7:00 163989	16:59 164046	57 km
Motivo da saída:	Uante com	UBS 7	Uante com	UBS 9	Uante com enf.
Uante casa	DR Marlene	UBS 7	Uante com	UBS 9	Uante com enf.
27/06/18		Nº:DKI6083	7:00 164046	11:15 164072	31 km
Motivo da saída:	UBS 9	UBS 9	Uante com	UBS 9	Uante com enf.
Uante casa	DR Marlene	UBS 9	Uante com	UBS 9	Uante com enf.
28/06/18		Nº:DKI6083	7:00 164072	13:00 164152	75 km
Motivo da saída:	Uante com enf.	UBS 9	Uante com enf.	UBS 9	Uante com enf.
Uante casa	DR Marlene	UBS 9	Uante com enf.	UBS 9	Uante com enf.
29/06/18		Nº:DKI6083	7:00 164152	16:33 164198	46 km
Motivo da saída:	Uante com enf. Te.	UBS 7	Uante com enf. Te.	UBS 9	Uante com enf. Te.
Uante casa	DR Marlene	UBS 7	Uante com enf. Te.	UBS 9	Uante com enf. Te.
30/06/18		Nº:DKI6083	7:00 164198	16:33 164198	46 km
Motivo da saída:	Uante com enf. Te.	UBS 9	Uante com enf. Te.	UBS 9	Uante com enf. Te.
Uante casa	DR Marlene	UBS 9	Uante com enf. Te.	UBS 9	Uante com enf. Te.



Luciano
RELATÓRIO DE CONTROLE DE SAÍDA DO MOTORISTA
Jumbo 2018

Data	Motorista	Placa do veículo	Hora e Quilm. saída	Hora e Quilm. Chegada	Autorização
04/06/18	Luciano	Nº:DKI6078	7:00 066565	16:28 066589	Visto
Motivo da saída: STA casa	UBS 4	UBS 5	Abastecimento 15 litros		
05/06/18	Luciano	Nº:DKI6078	7:00 066589	16:32 066532	Visto
Motivo da saída: STA casa	UBS 6	UBS 6			
06/06/18	Luciano	Nº:DKI6078	7:00 066632	16:20 066682	Visto
Motivo da saída: STA casa	UBS 4	UBS 5			
07/06/18	Luciano	Nº:DKI6078	7:00 066682	16:28 066715	Visto
Motivo da saída: STA casa	UBS 6	UBS 6			
08/06/18	Luciano	Nº:DKI6078	7:00 066715	16:30 066715	Visto
Motivo da saída: STA casa	UBS 6	UBS 6			
11/06/18	Luciano	Nº:DKI6078	7:00 066715	16:32 066732	Visto
Motivo da saída: STA casa	UBS 6	UBS 6			
12/06/18	Luciano	Nº:DKI6078	7:00 066732	16:31 066770	Visto
Motivo da saída: STA casa	UBS 6	UBS 6	Abastecimento 20 litros		
13/06/18	Luciano	Nº:DKI6078	7:00 066770	16:28 066802	Visto
Motivo da saída: STA casa	UBS 4	UBS 5			
14/06/18	Luciano	Nº:DKI6078	7:00 066808	16:30 066828	Visto
Motivo da saída: STA casa	UBS 6	UBS 6			
15/06/18	Luciano	Nº:DKI6078	7:00 066828	16:30 066841	Visto
Motivo da saída: STA casa	UBS 6	UBS 6			



RELATÓRIO DE CONTROLE DE SAÍDA DO MOTORISTA									
FORD FIESTA N.370									
Data	Motorista	Placa do veículo	Hora e Quil. saída	Hora e Quil. Chegada	Autorização				
18/06/14	Bucarin	Nº:DKI6078	7:00 06841	16:50 066854	Visão				
Motivo da saída:	STa Casa	UBS 8	13:00-17:30						
19/06/14	Bucarin	Nº:DKI6078	7:00 06654	16:30 06690	Visão	Alojamento 40 litros			
Motivo da saída:	STa Casa	UBS 6	13:00-16:30						
20/06/14	Bucarin	Nº:DKI6078	7:00 06690	16:30 066945	Visão				
Motivo da saída:	STa Casa	UBS 8	13:00-16:30						
21/06/14	Bucarin	Nº:DKI6078	7:00 066945	17:00 066986	Visão				
Motivo da saída:	STa Casa	UBS 6	13:00-16:30						
22/06/14	Bucarin	Nº:DKI6078	7:00 066986	16:55 067015	Visão				
Motivo da saída:	STa Casa	UBS 6	13:00-16:30						
25/06/14	Bucarin	Nº:DKI6078	7:00 067015	16:30 067040	Visão				
Motivo da saída:	STa Casa	UBS 8	13:00-16:30			Alojamento 35 litros			
26/06/14	Bucarin	Nº:DKI6078	7:00 067040	16:32 067100	Visão				
Motivo da saída:	STa Casa	UBS 6	13:00-16:30						
27/06/14	Bucarin	Nº:DKI6078	08:05 67100	12:35 067121	Visão				
Motivo da saída:	STa Casa	UBS 8							
28/06/14	Bucarin	Nº:DKI6078	7:00 067121	16:35 067175	Visão				
Motivo da saída:	STa Casa	UBS 6	13:00-16:30						
29/06/14	Bucarin	Nº:DKI6078	7:00 067175	16:58 067219	Visão				
Motivo da saída:	STa Casa	UBS 6	13:00-16:30						



FORD FIESTA N.371
RELATÓRIO DE CONTROLE DE SAÍDA DO MOTORISTA

Data	Motorista	Placa do veículo	Hora e Quilm. saída	Hora e Quilm. chegada	Autorização
04/10/6118	Waldia	Nº:DKI6082	07:00 61102	16:25 61131	29 km Visto
Motivo da saída:	Saída para ir ao trabalho	Nº:DKI6082	61103 15:20	15:20 61103	Saída para ir ao trabalho
Motivo da saída:	Ubs 04 Hipêdia	Nº:DKI6082			Saída para UBS 1 Hipêdia
Motivo da saída:	Saída para ir ao Centro médico e supermercado	Nº:DKI6082			Saída para ir ao Centro médico e supermercado
Motivo da saída:	Leftano, UBS 04 visita médica	Nº:DKI6082			Adm. de UBS 04, Leftano, UBS 04 visita médica, retorno Saída para UBS 04
Motivo da saída:		Nº:DKI6082			Visto
05/10/6118		Nº:DKI6082	07:00 61131	16:35 61162	31 km Visto
Motivo da saída:	Saída para UBS 02 Hipêdia	Nº:DKI6082			Ubs 02 Hipêdia, Ubs 02 Hipêdia, Saída para UBS 04 Hipêdia, Ubs 04 Hipêdia, Ubs 04 Hipêdia, Ubs 04 Hipêdia
Motivo da saída:	visitas médicas	Nº:DKI6082			Ubs 02 Hipêdia, Ubs 02 Hipêdia, Ubs 02 Hipêdia, Ubs 02 Hipêdia, Ubs 02 Hipêdia, Ubs 02 Hipêdia
Motivo da saída:	Adm. de UBS 04	Nº:DKI6082			Ubs 04 Hipêdia, Ubs 04 Hipêdia, Ubs 04 Hipêdia, Ubs 04 Hipêdia, Ubs 04 Hipêdia, Ubs 04 Hipêdia
Motivo da saída:		Nº:DKI6082			Visto
Motivo da saída:		Nº:DKI6082			Visto
Motivo da saída:		Nº:DKI6082			Visto



RELATÓRIO DE CONTROLE DE SAÍDA DO MOTORISTA
FORD FIESTA N.371

Data	Motorista	Placa do veículo	Hora e Quil. saída	Hora e Quil. Chegada	Autorização
07/06/18	Valde	Nº:DKI6082	07:00 61100	13:15 61211	Visto
Motivo da saída:	Saída para UBS de Hipercia das Neves, Saída para UBS de Hipercia das Neves				
Motivo da saída:	Saída para UBS de Curochuy e Fátima Marinho com Fátima Unes, Retorno				
Nº:DKI6082					
Motivo da saída:	Saída para 15 13:15 Fátima Combustível				
Nº:DKI6082					
Motivo da saída:	Na 1 Trabalho sobre Combustível, lavagem e conserto				
Nº:DKI6082					
Motivo da saída:	11/08/18				
Nº:DKI6082					
Motivo da saída:	Saída para Abordagem 61213 20 litros Saída para UBS 2				
Nº:DKI6082					
Motivo da saída:	Hipercia das Neves Saída para UBS de Hipercia das Neves				
Nº:DKI6082					
Motivo da saída:	Saída para Rua Enfermeira Fátima Hospital Muller, Retorno				
Nº:DKI6082					
Motivo da saída:	UBS de Visitas Médicas Adoção das Neves, Retorno				
Nº:DKI6082					
Motivo da saída:	Saída para Casa				
Nº:DKI6082					



FORD FIESTA N.371
RELATÓRIO DE CONTROLE DE SAÍDA DO MOTORISTA

Data	Motorista	Placa do veículo	Hora e Quilm. saída	Hora e Quilm. Chegada	Autorização
12/06/18	Valdir	Nº:DKI6082	07:00 61930	16:35 61937	27 Km Visto
Motivo da saída:	Saída para UBS 02 Hipódromo, Marfapanes, Saída para UBS 04 Hipódromo por diale,				
Motivo da saída:	Retorno UBS Visitas Médicas Admniciliae Marfapanes, Saída para UBS 02				
Motivo da saída:	Visitas Médicas Admniciliae por linha, Retorno Saída casa				
Motivo da saída:	Visto				
13/06/18		Nº:DKI6082	07:00 61937	16:30 61935	16 Km Visto
Motivo da saída:	Saída para UBS 04 Hipódromo Marfapanes, Saída para UBS 04 Visitas Médicas				
Motivo da saída:	Nº:DKI6082				
Motivo da saída:	Admniciliae Marfapanes, Retorno Saída casa				
Motivo da saída:	Nº:DKI6082				
Motivo da saída:	Visto				
14/06/18		Nº:DKI6082	07:00 61935	16:30 61938	5 Km Visto
Motivo da saída:	Saída para UBS 04 Visitas Médicas Admniciliae Marfapanes, Saída para UBS 04				
Motivo da saída:	Nº:DKI6082				
Motivo da saída:	Saída para UBS 04 Visitas Médicas Admniciliae Marfapanes, Saída para UBS 04				
Motivo da saída:	Nº:DKI6082				
Motivo da saída:	Visitas Médicas Admniciliae Marfapanes, Saída para UBS 04				
Motivo da saída:	Visto				



FORD FIESTA N.371
RELATÓRIO DE CONTROLE DE SAÍDA DO MOTORISTA

Data	Motorista	Placa do veículo	Hora e Quil. saída	Hora e Quil. Chegada	Autorização
18/10/18	VADIA	Nº:DKI6082	07:00 61296	16:30 61316	20 Km Visto
Motivo da saída:	Saída para ir a trabalhar na 61296 30 L. horas Saída para vbs 0 5 -				
Motivo da saída:	Hipertensão, para Christiane, Saída para vbs 02 Hipertensão, para: Laiane, Retorno				
Motivo da saída:	vbs 04 para visitas médicas Admilitar por Nicole, Retorno para casa				
Motivo da saída:	vbs 01 para visitas médicas Admilitar por Nicole, Retorno para casa				
19/10/18		Nº:DKI6082	07:00 61316	17:10 61344	28 Km Visto
Motivo da saída:	Saída para vbs 02 Hipertensão, para: Christiane, Saída para vbs 02 Hipertensão				
Motivo da saída:	para Nicole, Saída para visitas médicas Admilitar por Tania, Retorno				
Motivo da saída:					
Motivo da saída:	vbs 02 visitas médicas Admilitar por Alinne, Retorno para casa				
20/10/18		Nº:DKI6082	07:00 61344	16:33 61366	22 Km Visto
Motivo da saída:	Saída para vbs 02 Hipertensão, para: Christiane, Saída para vbs 02 visitas médicas				
Motivo da saída:					
Motivo da saída:	Admilitar por: Cleidis, Retorno vbs 04 para vbs 02 visitas médicas, Retorno				
Motivo da saída:					
Motivo da saída:	vbs 02 para visitas e entrega material técnico, Retorno para casa				



FORD FIESTA N.371
RELATÓRIO DE CONTROLE DE SAÍDA DO MOTORISTA

Data	Motorista	Placa de veículo	Hora e Quilm. saída	Hora e Quilm. Chegada	Autorização
21/06/18	Valdir	Nº:DKI6082	07:00 61566	16:30 61392	26 Km Visto
Motivo da saída:	Saída para vbs de Hipertensão, Diabetes, Saúde para vbs de Hipertensão e Diabetes				
Motivo da saída:	Retorno vbs de Hipertensão e Diabetes com técnica de massagem, Saída				
Motivo da saída:	Saída para a reabilitação de pacientes no caso de uma fratura,				
Motivo da saída:	Nº:DKI6082				
21/06/18		Nº:DKI6082	12:30 61392	16:40 61505	13 Km Visto
Motivo da saída:	Saída para vbs de visitas médicas marciais,				
Motivo da saída:	Nº:DKI6082				
21/06/18		Nº:DKI6082	07:00 61405	16:35 61498	23 Km Visto
Motivo da saída:	Saída para vbs de Hipertensão e Diabetes, Saída para vbs de Hipertensão e Diabetes				
Motivo da saída:	Nº:DKI6082				
21/06/18		Nº:DKI6082	07:00 61490	30:45 61490	30 Km Visto
Motivo da saída:	Saída para vbs de Hipertensão e Diabetes, Retorno vbs de Hipertensão e Diabetes				
Motivo da saída:	Nº:DKI6082				
21/06/18		Nº:DKI6082	07:00 61490	30:45 61490	30 Km Visto
Motivo da saída:	Saída para vbs de Hipertensão e Diabetes, Retorno vbs de Hipertensão e Diabetes				
Motivo da saída:	Nº:DKI6082				



FORD FIESTA N. 371 RELATÓRIO DE CONTROLE DE SAÍDA DO MOTORISTA

Data	Motorista	Placa do veículo	Hora e Quilm. saída	Hora e Quilm. Chegada	Autorização
26/06/18	VALDIA	Nº: DKT6082	07:20 61408	14:45 61461	Visto 33 Km
Motivo da saída:	Saída para Ubs 01 Hipertensão, Saída para Ubs 04 Hipertensão, Saída para Ubs 01 Hipertensão, Saída para Ubs 04 Hipertensão				
Motivo da saída:	Saída para Ubs 01 Hipertensão, Saída para Ubs 04 Hipertensão, Saída para Ubs 01 Hipertensão, Saída para Ubs 04 Hipertensão				
Motivo da saída:	Saída para Ubs 01 Hipertensão, Saída para Ubs 04 Hipertensão, Saída para Ubs 01 Hipertensão, Saída para Ubs 04 Hipertensão				
Motivo da saída:	Saída para Ubs 01 Hipertensão, Saída para Ubs 04 Hipertensão, Saída para Ubs 01 Hipertensão, Saída para Ubs 04 Hipertensão				
Motivo da saída:	Saída para Ubs 01 Hipertensão, Saída para Ubs 04 Hipertensão, Saída para Ubs 01 Hipertensão, Saída para Ubs 04 Hipertensão				
Motivo da saída:	Saída para Ubs 01 Hipertensão, Saída para Ubs 04 Hipertensão, Saída para Ubs 01 Hipertensão, Saída para Ubs 04 Hipertensão				
Motivo da saída:	Saída para Ubs 01 Hipertensão, Saída para Ubs 04 Hipertensão, Saída para Ubs 01 Hipertensão, Saída para Ubs 04 Hipertensão				
Motivo da saída:	Saída para Ubs 01 Hipertensão, Saída para Ubs 04 Hipertensão, Saída para Ubs 01 Hipertensão, Saída para Ubs 04 Hipertensão				
Motivo da saída:	Saída para Ubs 01 Hipertensão, Saída para Ubs 04 Hipertensão, Saída para Ubs 01 Hipertensão, Saída para Ubs 04 Hipertensão				
Motivo da saída:	Saída para Ubs 01 Hipertensão, Saída para Ubs 04 Hipertensão, Saída para Ubs 01 Hipertensão, Saída para Ubs 04 Hipertensão				
Motivo da saída:	Saída para Ubs 01 Hipertensão, Saída para Ubs 04 Hipertensão, Saída para Ubs 01 Hipertensão, Saída para Ubs 04 Hipertensão				
Motivo da saída:	Saída para Ubs 01 Hipertensão, Saída para Ubs 04 Hipertensão, Saída para Ubs 01 Hipertensão, Saída para Ubs 04 Hipertensão				
Motivo da saída:	Saída para Ubs 01 Hipertensão, Saída para Ubs 04 Hipertensão, Saída para Ubs 01 Hipertensão, Saída para Ubs 04 Hipertensão				
Motivo da saída:	Saída para Ubs 01 Hipertensão, Saída para Ubs 04 Hipertensão, Saída para Ubs 01 Hipertensão, Saída para Ubs 04 Hipertensão				
Motivo da saída:	Saída para Ubs 01 Hipertensão, Saída para Ubs 04 Hipertensão, Saída para Ubs 01 Hipertensão, Saída para Ubs 04 Hipertensão				
Motivo da saída:	Saída para Ubs 01 Hipertensão, Saída para Ubs 04 Hipertensão, Saída para Ubs 01 Hipertensão, Saída para Ubs 04 Hipertensão				



FORD FIESTA N 371
RELATÓRIO DE CONTROLE DE SAÍDA DO MOTORISTA

Data	Motorista	Placa do veículo	Hora e Quilm. saída	Hora e Quilm. Chegada	Autorização
28/10/19	Valde	Nº:DKI6082	:	6:51	Visto 33 Km
Motivo da saída:	Saída para ir ao Sudepa para colher exame de urina, Saída para				
Motivo da saída:	Hiperdia por Alvine, Retorno Ubroy Visitas médicas Abbrucilian e				
Motivo da saída:	Christiane Roberto Saída Casa				
Motivo da saída:	Visto				
29/10/19		Nº:DKI6082	21:00	21:54 17:05	29 Km
Motivo da saída:	Saída para Ubs de visitas médicas domiciliares na tarde				
Motivo da saída:	Visto				
Motivo da saída:	Saída para visitas domiciliares para Laísso, Retorno Saída Casa				
Motivo da saída:	Visto				
Motivo da saída:	Visto				
Motivo da saída:	Visto				
Motivo da saída:	Visto				
Motivo da saída:	Visto				