



*Irmandade da Santa Casa de Misericórdia de
Birigui – Rede Assistencial de Saúde de Birigui*



Saúde da Família

Birigui, 28 agosto de 2018

OFÍCIO Nº: 44/2018

Nº CONTRATO DE GESTÃO: 7.782/2017

Prezado Senhor:

Ref.: PRESTAÇÃO DE CONTAS – JULHO/2018

Em cumprimento ao estabelecido na Lei Municipal nº 5.865/2014, e no Contrato de Gestão nº 7.782/2017, firmado entre o município de Birigui e a Organização Social Irmandade da Santa Casa de Misericórdia de Birigui, com o compromisso entre as partes para gerenciamento, operacionalização e execução das ações e serviços de saúde **PARA SUPERVISÃO/ACOMPANHAMENTO/REGULAÇÃO E EXECUÇÃO DE SERVIÇOS NO PROGRAMA ESTRATEGIA DA SAÚDE FAMILIA- E.S.F., NAS UNIDADES BÁSICAS DE SAÚDE, COM A IMPLEMENTAÇÃO SAÚDE MULHER DIURNO NO MUNICÍPIO DE BIRIGUI/SP**, vem respeitosamente encaminhar o Relatório Assistencial.

No ensejo, apresentamos os nossos protestos de elevada estima e distinta consideração, nos colocamos a sua inteira disposição para todos os esclarecimentos que se fizerem necessário.

Chislani Cristina B. Cunha

Gerente Gestão

Atenciosamente

Cláudio Castelão Lopes

Diretor Presidente

**Excelentíssimo Senhor,
GILMAR TRECCO CAVACA
Secretário Municipal de Saúde**

SECRETARIA MUNICIPAL DE SAÚDE
SETOR DE PROTOCOLO - URPRO-5

Processo nº 21473 CAI 167069

Assunto: prestação de contas

Data: 31/08/18

Arquivado:

CÓPIA



IRMANDADE DA SANTA CASA DE MISERICÓRDIA DE BIRIGUI

FUNDADA EM 1935

Declarada de Utilidade Pública pelos Decretos: Federal nº 59.502/66 – Estadual nº 9.745 e Municipal nº 422

Isto do Imposto de Renda – Ato Declaratório – Isenção nº 81000/13/71

Registrada no Conselho Nacional de Serviço Social nº 6.393/66

Organização Social de Saúde – Portaria nº 54/2016 de 27/10/2016

CONTRATANTE: PREFEITURA MUNICIPAL DE BIRIGUI

CONTRATO DE GESTÃO Nº 7782/2017

EXERCÍCIO: 2018

RELATÓRIO ASSISTENCIAL

COMPETÊNCIA JULHO/2018

Rua Dr. Carlos Carvalho Rosa, 115 – Bairro: Patrimônio Silves – CEP-16.201-010 – Birigui/SP

(18) 3641-4153

CNPJ 45.383.106/0003-11

www.santacasabirigui.com.br



Sumário

1. RECURSOS HUMANOS	3
1.1 Previstos e Contratados.....	3
1.2 Pessoa Jurídica.....	6
2. METAS	7
2.1 atendimentos de Médicos contratados pela O.S.	7
2.2 atendimentos de Médicos efetivos.....	7
2.3 atendimentos realizados pelos Enfermeiros ESF.....	8
2.4 atendimentos realizados pelos Técnicos em Enfermagem ESF.....	8
2.5 Parecer de avaliação das metas:.....	9
3. COMPARATIVO POR UNIDADES BÁSICAS DE SAÚDE.....	10
3.1 Profissionais Médicos da ESF:	10
3.2 Profissionais Médicos G.O Efetivos:.....	11
3.3 Profissionais Enfermeiros ESF:.....	11
3.4 Profissionais Enfermeiros Efetivos.....	11
3.5 Profissionais Técnicos de Enfermagem ESF	12
3.6 Profissionais Técnicos de Enfermagem Efetivos.....	12
3.7 Profissionais Agentes Comunitários de Saúde	13
4. IMPLEMENTAÇÃO SAÚDE MULHER DIURNO	13
4.1 Médicos.....	13
4.2 Atendimento Médico	13
4.3 Atendimento de Enfermagem	14
5. PROFISSIONAL ORIENTADORA DE AMAMENTAÇÃO	14
6. ABSENTEISMO/FALTA.....	14
7. EDUCAÇÃO PERMANENTE.....	15
8. GALERIA DE FOTOS	16
9. OUVIDORIA.....	16
10. COMISSÃO INTERNA DE PREVENÇÃO DE ACIDENTES – CIPA.....	19
11. SERVIÇOS DE MANUTENÇÕES REALIZADOS	22



*Irmandade da Santa Casa de Misericórdia de
Birigui – Rede Assistencial de Saúde de Birigui*



Saúde da Família

12.	SERVIÇOS DE TRANSPORTE REALIZADOS.....	22
13.	META DE EXECUÇÃO CONTRATUAL.....	22
PARÂMETROS DE PRODUÇÃO PARA AVALIAÇÃO DE DESEMPENHO DO PROGRAMA DA ESF - CONFORME O ITEM 10.3 AVALIAÇÃO DE DESEMPENHO POR LINHA DE SERVIÇO		22
14.	ATIVIDADE EM GRUPO.....	23
15.	CONCLUSÃO FINAL	32
16.	ANEXO I.....	33
17.	ANEXO II	42
Planilha de Controle de Atividades dos Motoristas		42



2



1. RECURSOS HUMANOS

1.1 Previstos e Contratados

Categoria Prevista no Plano (Profissional Médico)	UBS	VINCULO EMPREGATÍCIO	Carga horaria
Tatyane Fernandes Moretti	UBS1	Efetivo	40/semanais
Larissa Chaves Navarro Djabak	UBS1	CLT	40/semanais
Clewis Henri Munhoz	UBS1	CLT	40/semanais
Aline Mitidieri Simões	UBS1	Efetivo	40/semanais
Marina Ramos Genaro	UBS2	CLT	40/semanais
Luiz Augusto Beltran Paludetto	UBS2	Efetivo	40/semanais
Victória Montecinos Maciel Rodrigues	UBS3	Efetivo	40/semanais
Danielli da Silva Cunha	UBS3	CLT	40/semanais
Tania Pessuti de Andrade Boliani	UBS4	Efetivo	40/semanais
Christiane Fernandes Moretti	UBS4	CLT	40/semanais
Nicole Stabenow Zanovello	UBS4	CLT	40/semanais
Fernanda Pachu Monney Fiorotto	UBS5	CLT	40/semanais
Lorraine do Carmo Garcia	UBS6	CLT	40/semanais
João Lucas Ribeiro do Vale	UBS6	CLT	40/semanais
Tadeu Pereira Branco	UBS6	CLT	40/semanais
Isadora Gabriella dos Passos Nardi	UBS6	CLT	40/semanais
Camila Pazian Feliciano	UBS7	Efetivo	40/semanais
Fernando Nuruki Yoshida	UBS8	CLT	40/semanais
Maycon de Moraes Silva	UBS9	CLT	40/semanais
Murilo Magno dos Santos	UBS9	CLT	40/semanais
José Luiz Sampaio Junior	UBS9	CLT	40/semanais
Anderson Fernando Braiani de Andrea	UBS10	CLT	40/semanais

Categoria Prevista no Plano (Profissional Enfermeiro)	UBS	VINCULO EMPREGATÍCIO	Carga horaria
Thais Fernanda Pediti Gonçalves	UBS1	CLT	40/semanais
Vanessa Matias da Silva Moreira	UBS1	CLT	40/semanais
Eloisa Ribeiro	UBS1	CLT	40/semanais
Ana Claudia Fernandes Teixeira	UBS1	CLT	40/semanais
Rosana Aparecida Belini Franzin dos Santos (até 12/07)	UBS2	CLT	40/semanais
Karolyna Fernanda Biassi	UBS2	CLT	40/semanais



Irmandade da Santa Casa de Misericórdia de
Birigui – Rede Assistencial de Saúde de Birigui



Saúde da Família

Geruza dos Santos Silva Souza	UBS3	CLT	40/semanais
Neuseli Aparecida Basso Menegasso	UBS3	CLT	40/semanais
Patrícia Antônia Pereira do Nascimento	UBS4	CLT	40/semanais
Laura Gonçalves Araújo	UBS4	CLT	40/semanais
Bruna de Oliveira	UBS4	CLT	40/semanais
Natani Daniele Rocha Marin	UBS5	CLT	40/semanais
Cilene Cristina Maretti Pereira	UBS6	CLT	40/semanais
Glauca Seren De Souza	UBS6	CLT	40/semanais
Elaine Cristina Da Silva	UBS6	CLT	40/semanais
Marta de Souza Benevides	UBS6	CLT	40/semanais
Helen Aparecida Ramos	UBS7	CLT	40/semanais
Vitoria Palomo Garcia	UBS8	CLT	40/semanais
Fabiana Silveira Gimenes	UBS9	CLT	40/semanais
Mireli Fernandes Basilio	UBS9	CLT	40/semanais
Valeria Teles Batista	UBS9	CLT	40/semanais
Eliane Cristina da Silva	UBS10	CLT	40/semanais

Categoria Prevista no Plano (Técnico em Enfermagem)	UBS	VINCULO EMPREGATÍCIO	Carga horaria
Vanessa Táparo Gomes Paiva	UBS1	CLT	40/semanais
Dourilene Rodrigues Silva	UBS1	CLT	40/semanais
Jussara Carneiro de Moraes Polizel	UBS1	CLT	40/semanais
Rosenaide de Oliveira	UBS1	CLT	40/semanais
Thais Aline Rocha Viudes	UBS2	CLT	40/semanais
Katiele Mendonça	UBS2	CLT	40/semanais
Rosana Apolinário	UBS3	CLT	40/semanais
Maria Rodrigues Teixeira	UBS3	CLT	40/semanais
Thais Aparecida Ferreira Souza (até 05/07)	UBS4	CLT	40/semanais
Patricia Alves de Arruda (inicio 05/07)	UBS4	CLT	40/semanais
Jaqueline Soler Crispim	UBS4	CLT	40/semanais
Diego Aparecido da Silva	UBS4	CLT	40/semanais
Marilda Rosangela de Oliveira (até 06/07)	UBS5	CLT	40/semanais
Nathalia de Rossi Domingues da Silva	UBS6	CLT	40/semanais
Fernanda Ap. Nascimento dos Santos	UBS6	CLT	40/semanais
Cristiane Marques da Silva Soares	UBS6	CLT	40/semanais
Ana Carolina da Rocha Coelho (até 03/07)	UBS6	CLT	40/semanais
Deiliane Cremon da Silva (inicio 17/07)	UBS6	CLT	40/semanais
Sandra Raquel Fernandes da Silva	UBS7	CLT	40/semanais
Juliane Lopes Dufino	UBS8	CLT	40/semanais



*Irmandade da Santa Casa de Misericórdia de
Birigui – Rede Assistencial de Saúde de Birigui*



Saúde da Família

Diana Soares de Amorim	UBS9	CLT	40/semanais
Marlene Soares Dias	UBS9	CLT	40/semanais
Vanessa Ribeiro da Silva	UBS9	CLT	40/semanais
Estânia Aparecida Alves da Costa	UBS10	CLT	40/semanais

Categoria Prevista no Plano	Quantidade	VINCULO EMPREGATÍCIO	Carga horaria
Coordenadora Saúde Mulher	01	CLT	40/semanais
Enfermeira (Saúde Mulher)	01	CLT	40/semanais
Técnico em enfermagem (Saúde Mulher)	01	CLT	40/semanais
Motorista	04	CLT	40/semanais
Recepcionista	01	CLT	40/semanais
Recepcionista II	08	CLT	40/semanais
Arquivo	04	CLT	40/semanais
Eletricista	01	CLT	40/semanais
Coordenador Programas Sistemas	01	CLT	40/semanais
Supervisor I	01	CLT	40/semanais
Supervisor II	03	CLT	40/semanais
Reguladora Sistemas e Produção	01	CLT	40/semanais
Coordenador Sistemas	01	CLT	40/semanais
Responsável de Obras	01	CLT	40/semanais
Pedreiro I	01	CLT	40/semanais
Pedreiro II	01	CLT	40/semanais
Pedreiro	01	CLT	40/semanais
Jardinagem I	01	CLT	40/semanais
Jardinagem II	01	CLT	40/semanais
Pintor	01	CLT	40/semanais
Manutenção I	01	CLT	40/semanais
Manutenção II	01	CLT	40/semanais
Serviços Gerais	01	CLT	40/semanais
Técnico em Informática	01	CLT	40/semanais

ENFERMEIROS EFETIVOS	QUANTIDADE POR UNIDADE
UBS1	01
UBS2	02
UBS3	02
UBS4	01
UBS5	02
UBS6	01

MA
5



UBS7	01
UBS8	01
UBS9	01
UBS10	01
TOTAL	13

TÉCNICO DE ENFERMAGEM EFETIVOS	QUANTIDADE POR UNIDADE
UBS1	05
UBS2	05
UBS3	06
UBS4	04
UBS5	03
UBS6	06
UBS7	04
UBS8	02
UBS9	05
UBS10	03
TOTAL	43

AGENTE COMUNITÁRIOS EFETIVOS	QUANTIDADE DE POR UNIDADE
UBS1	16
UBS2	10
UBS3	10
UBS4	11
UBS5	08
UBS6	21
UBS7	01
UBS8	06
UBS9	15
UBS10	05
TOTAL	103

1.2 Pessoa Jurídica

Previsto	Contratado
Orientadora de Amamentação	X
G A Granja Limpeza	X



L. Roberto de Souza – ME	X
CSC ATA Assessoria e Consultoria	X
Camila Colombo Andreaze Miranda	X
Pincerato clinica médica eireli – ME	X
Clinica Médica Burger	X
Nardac Ginecologia e Obstetrícia	X
Eduvini Consultoria em Saúde	X
Oswaldo coca moralis	X

2. METAS

2.1 atendimentos de Médicos contratados pela O.S.

DESCRIÇÃO	
Quantidade Médico da ESF	16
Dias Úteis no Mês	20 dias e um período*
Total de dias úteis para 16 médicos	328
Quantidade de dias de (visitas, grupos e capacitação)	82
TOTAL DE DIAS ÚTEIS	
246	

Meta de atendimento 50/dia	12.300
-----------------------------------	---------------

16 MÉDICOS	DESCRIÇÃO	META	REALIZADO	%
Consultas	Programada e espontânea	50/dia-12.300	8939	72,67%
Encaminhamentos	Conforme protocolo pós avaliação	100%	100%	100%
Visitas Domiciliares	Conforme Necessidade	100%	441	100%
Atividade em Grupo			65	
Subtotal				272,67%
Total				90,89%

* No dia 02 de julho as UBS não funcionaram meio período por conta dos jogos da Copa do Mundo

2.2 atendimentos de Médicos efetivos

DESCRIÇÃO	
Quantidade Médico da ESF	06*
Dias úteis no mês	20 dias e um período**

7



Total de dias úteis para 06 médicos	123	TOTAL DE DIAS ÚTEIS
Quantidade de dias de visitas, grupos e capacitação.	18	75

Meta de atendimento 50/dia	3.750
----------------------------	-------

06 MÉDICOS	DESCRIÇÃO	META	REALIZADO	%
Consultas	Programada e espontânea	50/dia- 3.750	2437	64,99%
Encaminhamentos	Conforme protocolo pós avaliação	100%	100%	100%
Visitas Domiciliares	Conforme Necessidade	100%	157	100%
Atividade em Grupo			15	
Subtotal				264,99%
Total				88,33%

* 01 médica estava de férias o mês todo e 01 médica esteve de férias do dia 13 ao dia 25, portanto não se deve multiplicar essas duas profissionais por 20 dias e um período.

* *No dia 02 de julho as UBS não funcionaram meio período por conta dos jogos da Copa do Mundo.

2.3 atendimentos realizados pelos Enfermeiros ESF

21 ENFERMEIROS	DESCRIÇÃO	META	REALIZADO	%
Consultas	Atender livre demanda	100%	2774	100%
Sistematização	Conforme necessidade pós avaliação	100%	100%	100%
Visitas Domiciliares	05/semana	20/mês- 420	992	236,19%
Procedimentos	Demanda da Unidade	100%	6514	100%
Grupos	Semanalmente	Semanalmente/ 84	84	100%
Subtotal				636,19%
Total				127,24%

2.4 atendimentos realizados pelos Técnicos em Enfermagem ESF

21 TÉCNICOS EM ENFERMAGEM	DESCRIÇÃO	META	REALIZADO	%
---------------------------	-----------	------	-----------	---



Procedimento	Demanda Espontânea	400/8400	13562	161,45%
Visitas Domiciliares	10/semana	40mês/ 840	1819	216,55%
Grupo			68	
Subtotal				378%
Total				189%

2.5 Parecer de avaliação das metas:

Considerando que no mês julho tivemos 01 técnica em enfermagem que trabalhou até 03/07, 01 técnica em enfermagem que trabalhou até 04/07 e 01 técnica em enfermagem que trabalhou até 05/07;

Considerando 01 técnica em enfermagem iniciou dia 05/07 e 01 técnica em enfermagem iniciou dia 17/07;

Considerando que no período tivemos 01 técnica em enfermagem que esteve de férias até o dia 10 de julho e após de atestado médico;

Considerando que no mês de julho tivemos 01 enfermeira ESF de licença maternidade;

Considerando que no mês de julho tivemos uma enfermeira ESF que trabalhou até 12/07;

Considerando que tivemos uma enfermeira ESF por dois dias de licença nojo;

Considerando que tivemos 01 médica efetiva de férias o mês inteiro de julho e 01 médica efetiva de férias do dia 13/7 ao dia 25/7;

Considerando que tivemos 01 médica ESF efetiva de folga abonada dia 16/7 e 01 médico ESF efetivo de folga abonada dia 27/7;

Considerando que tivemos uma médica ESF efetiva dos dias 23/7 a 27/7 em curso avançado de reciclagem em clinica médica;

Considerando que tivemos 01 médica ESF efetiva de atestado médico dia 02/7, 01 médica ESF efetiva de atestado de meio período dia 16/7;



Considerando que a equipe de enfermagem da ESF vem participando mensalmente das escalas de serviços dentro da Unidade de Saúde e rotineiramente cobrindo funcionário que se ausentam. Muitas Unidades Básicas de Saúde não têm enfermeiro responsável técnico nos dois períodos, onde as enfermeiras ESF acabam cobrindo a escala, inclusive em sala de vacina, prejudicando as atividades e o trabalho das ESF;

Considerando que as agendas médicas por unidade básica de saúde têm vagas para consultas no mesmo dia (UBS 01, UBS 03, UBS 04), para o dia seguinte (UBS 02), entre dois a quatro dias de espera (UBS 05, UBS7 e UBS 10) e somente algumas (UBS6, UBS8 e UBS9) para daqui aproximadamente uma semana, dificultando o alcance da meta de consultas médicas.

Ressalto ainda que na rede municipal temos quatro ginecologistas, as Unidades de Saúde que não possuem esse profissional as pacientes realizam pré-natal Natal com os médicos da ESF, sendo que uma vez na semana é disponibilizado agenda para esse atendimento, caracterizado um atendimento diferenciado e cauteloso para seguir o protocolo das gestantes, não sendo agendados 50 pacientes nesse dia de atendimento de gestante, com esse planejamento dificulta também o alcance das metas de consultas médicas.

3. COMPARATIVO POR UNIDADES BÁSICAS DE SAÚDE

3.1 Profissionais Médicos da ESF:

MÉDICOS	CONSULTAS	GRUPO	VD	CONSULTA PRÉ NATAL
UBS1	1988	10	92	32
UBS2	1111	07	65	04
UBS3	1107	08	47	33
UBS4	1028	13	78	00
UBS5	548	02	15	03
UBS6	2312	16	168	137
UBS7	220	02	20	04
UBS8	551	04	31	20



UBS9	1531	04	67	68
UBS10	640	02	15	39
TOTAL	11036	68	598	340

3.2 Profissionais Médicos G.O Efetivos:

MÉDICOS G.O.	CONSULTAS	CONSULTAS PRÉ NATAL
UBS1	00	14
UBS2	180	37
UBS4	87	27
UBS10	48	08
TOTAL	315	86

3.3 Profissionais Enfermeiros ESF:

ENFERMEIROS	CONSULTAS	PROCEDIMENTOS	VD	GRUPO
UBS1	344	706	131	09
UBS2	437	703	13	06
UBS3	476	607	65	10
UBS4	259	661	84	14
UBS5	69	242	38	02
UBS6	533	1944	368	14
UBS7	82	254	22	04
UBS8	138	299	44	04
UBS9	317	772	172	09
UBS10	119	326	55	02
TOTAL	2774	6514	992	74

3.4 Profissionais Enfermeiros Efetivos

ENFERMEIROS	CONSULTAS	PROCEDIMENTOS
UBS1	14	76
UBS2	75	92
UBS3	200	193
UBS4	20	22



UBS5	110	219
UBS6	36	03
UBS7	106	00
UBS8	61	246
UBS9	16	16
UBS10	196	208
TOTAL	834	1075

3.5 Profissionais Técnicos de Enfermagem ESF

TÉCNICOS ENF	PROCEDIMENTOS	VD	GRUPO
UBS1	3460	352	11
UBS2	1300	189	08
UBS3	844	232	07
UBS4	1130	164	12
UBS5	08	08	00
UBS6	2949	187	07
UBS7	768	54	05
UBS8	330	50	04
UBS9	1979	442	12
UBS10	794	141	02
TOTAL	13562	1819	68

3.6 Profissionais Técnicos de Enfermagem Efetivos

TÉCNICOS ENF	PROCEDIMENTOS
UBS1	493
UBS2	1792
UBS3	1789
UBS4	481
UBS5	1482
UBS6	2704
UBS7	621
UBS8	377
UBS9	1537
UBS10	973
TOTAL	12249



3.7 Profissionais Agentes Comunitários de Saúde

AGENTE COMUNITÁRIO DE SAÚDE	NÚMERO DE VISITAS REALIZADAS
UBS1	1646
UBS2	616
UBS3	1268
UBS4	934
UBS5	607
UBS6	1899
UBS7	128
UBS8	669
UBS9	1807
UBS10	870
TOTAL	10444

4. IMPLEMENTAÇÃO SAÚDE MULHER DIURNO

4.1 Médicos

MÉDICO	CRM
Allana Reis	188607
Alvaro Afonso Coltri Lelis	76553
Celso Carvalho Silveira	12292
Erastos Cristiano Ochiai Brancalhão	105230
Guiomar Elizabeth Borges Batista	40821
Idervaldson Nardacchione	116550
Lazaro Marques Garcia	56394
Nino Jose Wilson Moterani Junior	140059

4.2 Atendimento Médico

PROCEDIMENTO	TOTAL POR PROCEDIMENTO
CONSULTA	307
TOCOCARDIOGRAFIA ANTE-PARTO	54
ULTRASSONOGRAMA OBSTÉTRICA	27



COLETA DE MATERIAL P EXAME CITOPATOLOGICO DE COLO UTERINO	01
COLPOSCOPIA	01
ESCUTA INICIAL	01
ATIVIDADE EDUCATIVA E ORIENTACAO EM GRUPO	01
PUNCAO DE MAMA POR AGULHA GROSSA	02
TOTAL POR PROFISSIONAL	394

4.3 Atendimento de Enfermagem

PROCEDIMENTO	TOTAL POR PROCEDIMENTO
AVALIAÇÃO ANTROMOMÉTRICA	155
ATIVIDADE EDUCATIVA EM GRUPO	01
COLETA MATERIAL CITOPATOLOGICO	84
CONSULTA	256
PA	276
RETIRADA DE PONTO	17
ADM MEDICAMENTOS	16
GLICEMIA CAPILAR	08
ESCUTA INICIAL/ORIENTACAO/ACOLHIMENTO	251
TOTAL DE PROCEDIMENTOS	1064

5. PROFISSIONAL ORIENTADORA DE AMAMENTAÇÃO

PROCEDIMENTO	TOTAL DE PROCEDIMENTOS
ASM PUERPÉRIO	164
VISITA SANTA CASA	09
ATIVIDADE EM GRUPO ASM	20

6. ABSENTEISMO/FALTA

Os absenteísmos/falta são considerados (paciente não compareceu / paciente não aguardou a consulta) conforme relatório do sistema informatização do município, conforme em anexo.



ABSENTEÍSMO	
UNIDADE	QUANTIDADE
UBS – 1	614
UBS – 2	581
UBS – 3	205
UBS – 4	773
UBS – 5	06
UBS – 6	676
UBS – 7	43
UBS - 8	160
UBS – 9	87
UBS – 10	277
TOTAL	3422

7. EDUCAÇÃO PERMANENTE

Capacitação sobre o preenchimento da ficha e-sus para os ACS (Agentes Comunitários de Saúde), no Salão Nobre da Educação, das 8h às 12h no dia 20/07;

Capacitação em Pré-Natal, no Ambulatório de Saúde da Mulher, foram capacitados 03 Médicos ESF;

Capacitação em Saúde Mental, no Ambulatório de Saúde Mental, foram capacitados 16 Médicos ESF;

Capacitação em Pediatria, no Centro Médico de Especialidades, foram capacitados 14 Médicos ESF;

Treinamento para membros da CIPA 2018/2019, dia 25 de julho no Salão Nobre da Irmandade da Santa Casa de Misericórdia de Birigui, foram capacitados 02 supervisoras, 02 médicos ESF e 02 técnicas em enfermagem ESF.



*Irmandade da Santa Casa de Misericórdia de
Birigui – Rede Assistencial de Saúde de Birigui*



8. GALERIA DE FOTOS



Capacitação ACS dia 20/07

9. OUVIDORIA



Realizamos o serviço de tabulação das informações da ouvidoria juntamente com o município, utilizamos o check list implantado pelo município, posteriormente as questões tabuladas os supervisores discutem com os profissionais das Unidades de Saúde para montar estratégias de intervenção apontadas pela ouvidoria

De acordo com o ofício enviado da Prefeitura Municipal de Birigui, sobre o relatório mensal de análise do setor de ouvidoria, elaborado com base nas informações colhidas em caixas de sugestões espalhadas pelas nove Unidades Básicas de Saúde – UBS (na unidade do bairro Colinas não existe caixa de sugestão), sendo que 75 pessoas manifestaram suas opiniões referentes aos serviços prestados no mês de Junho.

Limpeza

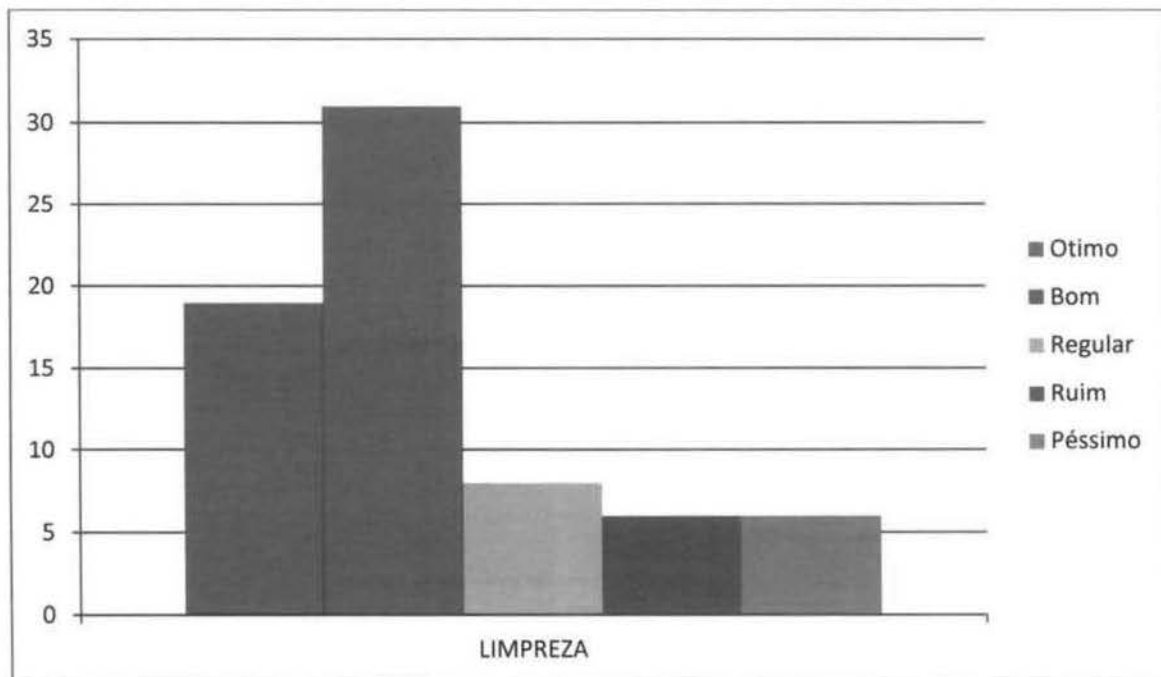

Recepção

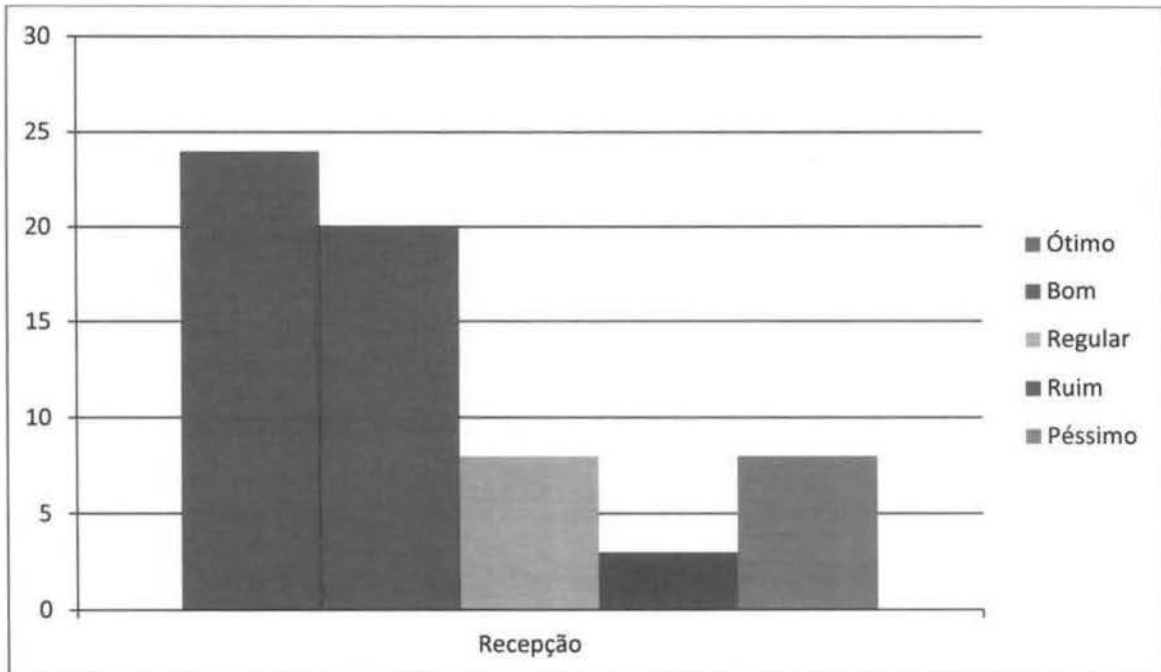

Enfermagem

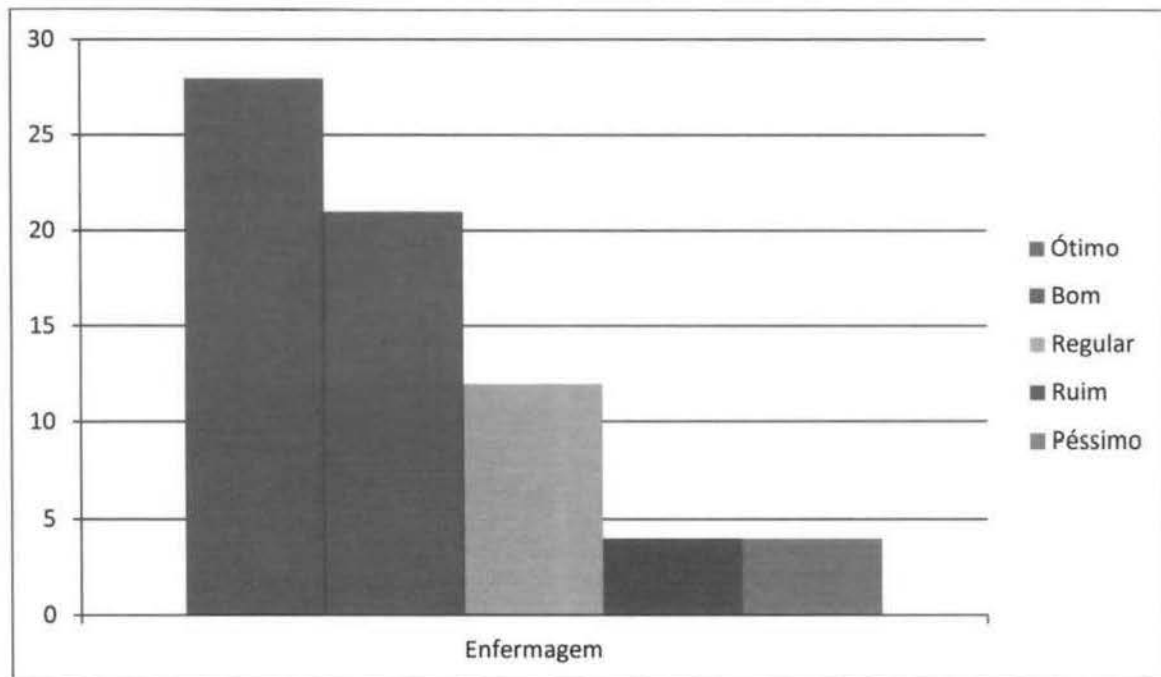

Médico

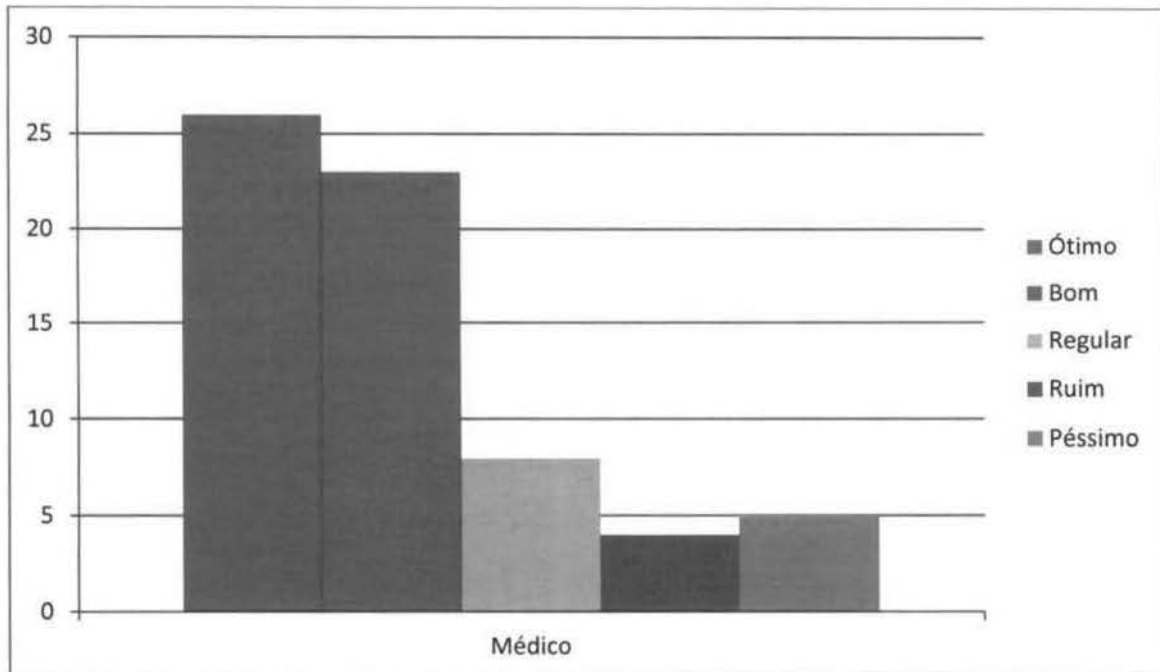

10.COMISSÃO INTERNA DE PREVENÇÃO DE ACIDENTES – CIPA

No dia 25 de Julho foi realizada a primeira reunião com os membros da CIPA – COMISSÃO INTERNA DE PREVENÇÃO DE ACIDENTES, sendo eles: Jéssica Cristina Gouveia (Presidente), Murilo Magno dos Santos (Vice-Presidente), Julia Gomes (Secretária), Estânia Aparecida Alves da Costa (Vice-Secretária), Marina Ramos Genaro (Suplente) e Dourilene Rodrigues Silva (Suplente).

O treinamento teve como objetivo explicar do que se trata a CIPA, sendo ela uma comissão que tem em vista a prevenção de acidentes e doenças relacionadas ao trabalho, buscando harmonizar o trabalho e a prevenção da vida e saúde dos trabalhadores.

Deste modo, todos ficaram a par da constituição e das atividades da CIPA, explicando como foi elaborado o processo seletivo e deixando a par das atividades que a engloba observar e expor as condições de riscos nos ambientes de trabalho; solicitar medidas para diminuir e extinguir os riscos existentes ou até mesmo neutralizá-los; debater os acidentes ocorridos, solicitando medidas que previnam acidentes parecidos e ainda,



*Irmandade da Santa Casa de Misericórdia de
Birigui – Rede Assistencial de Saúde de Birigui*



guiar os demais trabalhadores quanto á prevenção de futuros acidentes.

Sendo assim, os membros da CIPA se comprometeram a irem observando alguns dos itens acima em suas respectivas unidades trazendo assim, pautas para serem discutidas, medidas e ações para serem tomados. Elaborando para próxima reunião um mapa de risco de sua unidade. Compactuou-se que as reuniões da CIPA serão mensais e na última semana do mês.



Treinamento Para Membros da CIPA 2018/2019 da E.S.F Estratégia da Saúde
Família, conforme NR5.

Tópicos:

- Riscos Ambientais
- Acidente de Trabalho
- Investigação de Acidentes
- NR5- Organização e Funcionamento
- Princípios Básicos de Prevenção de Incêndios

Participantes:

Dourilene Rodrigues Silva (Suplente) Dourilene R. Silva

Estania Aparecida Alves da Costa (vice-secretária) Estania Alves da Costa

Jéssica Cristina Gouveia (Presidente) Jéssica Cristina Gouveia

Julia Gomes (Secretária) Julia Gomes

Marina Ramos Genaro (Suplente) Marina Ramos Genaro

Murilo Magno dos Santos (vice-presidente) Murilo Magno dos Santos

Birigui-SP 25 de Julho de 2018

Instrutores:

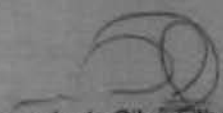
Misael Leando da Silva Filho
Técnico de Segurança no Trabalho

Willian Soares dos Santos
Técnico de Segurança no Trabalho







11. SERVIÇOS DE MANUTENÇÕES REALIZADOS

Segue no anexo I o relatório de manutenções realizadas no mês de maio.

12. SERVIÇOS DE TRANSPORTE REALIZADOS

Os motoristas Ademilson dos Santos Silva carro FORD FIESTA placa DKI 6079, Cyro Cardoso De Campos Neto carro FORD FIESTA placa DKI 6083, Luciano Ferreira de Souza carro FORD FIESTA placa DKI 6078 e Valdir Vicente da Rocha carro FORD FIESTA placa DKI 6082 realizaram suas atividades conforme o cronograma estabelecido de visitas domiciliares e atividades em grupos pelas Equipes Saúde Família- ESF , exceto nas datas de racionamento de combustível, segue as planilhas de controle no anexo II.

13. META DE EXECUÇÃO CONTRATUAL

META DO PLANO DE TRABALHO	100%
REALIZADO PELA ESF DA OSS	135,71%
META DO PLANO DE TRABALHO	100%
REALIZADO PELA ESF FUNCIONÁRIOS EFETIVOS	88,33%
MÉDIA TOTAL DOS ATENDIMENTOS	112,02%
META DO PLANO DE TRABALHO	100%

**PARÂMETROS DE PRODUÇÃO PARA AVALIAÇÃO DE DESEMPENHO
DO PROGRAMA DA ESF - CONFORME O ITEM 10.3 AVALIAÇÃO DE
DESEMPENHO POR LINHA DE SERVIÇO**



*Irmandade da Santa Casa de Misericórdia de
Birigui – Rede Assistencial de Saúde de Birigui*



FAIXAS DE DESCONTO	
EXECUÇÃO APRESENTADA META	% DE DESCONTO
MAIOR 85,00 %	SEM DESCONTO
84,99% - 70,00%	DESCONTO 5% DO CUSTEIO MENSAL
MENOR 69,99 %	DESCONTO DE 10% DO CUSTEIO MENSAL – REAVALIAÇÃO DAS METAS E / OU RH

O que tange ao objeto do contrato de prestação de serviço demonstramos que meta dos serviços contratos atingiu 112,02%, desta forma podemos identificar os objetivos foram alcançados.

14.ATIVIDADE EM GRUPO



*Irmandade da Santa Casa de Misericórdia de
Birigui – Rede Assistencial de Saúde de Birigui*



No dia 11 de Julho, a Estratégia Saúde da Família da Unidade Básica de Saúde do Bairro Tijuca realizou uma palestra sobre o “Julho Amarelo”, na recepção da unidade para os pacientes que aguardavam atendimento.



*Irmandade da Santa Casa de Misericórdia de
Birigui – Rede Assistencial de Saúde de Birigui*



No dia 11 de Julho, a Estratégia Saúde da Família da Unidade Básica de Saúde do Bairro João Crevelaro realizou uma palestra sobre o *aedes aegypti* e escorpião, na EM Profª Leonor Chain Curry.



*Irmandade da Santa Casa de Misericórdia de
Birigui – Rede Assistencial de Saúde de Birigui*



No dia No dia 12 de Julho, a Estratégia Saúde da Família da Unidade Básica de Saúde do Bairro João Crevelar realizou uma palestra spbre o *aedes aegypti*, na CEI Anthero Santos.

26 



*Irmandade da Santa Casa de Misericórdia de
Birigui – Rede Assistencial de Saúde de Birigui*



Saúde da Família



No dia 12 de Julho, a Estratégia Saúde da Família da Unidade Básica de Saúde do Bairro João



*Irmandade da Santa Casa de Misericórdia de
Birigui – Rede Assistencial de Saúde de Birigui*



Crevelaro realizou uma palestra sobre o *aedes aegypti* e escorpião, na EM Ruth Pintão Lot.



No dia 18 de Julho, a Estratégia Saúde da Família da Unidade Básica de Saúde do Bairro Tijuca realizou uma palestra sobre o prevenção de acidentes domésticos, na recepção da unidade para os pacientes que aguardavam atendimento. As orientações foram feitas pela Dr^a Lorraine do Carmo Garcia, juntamente com a enfermeira Cilene Maretti.



*Irmandade da Santa Casa de Misericórdia de
Birigui – Rede Assistencial de Saúde de Birigui*



No dia 24 de Julho, a Estratégia Saúde da Família da Unidade Básica de Saúde do Bairro Tijuca realizou uma palestra sobre o prevenção de acidentes domésticos, na recepção da unidade para os pacientes que aguardavam atendimento. As orientações foram feitas pela Dr^o João Lucas Ribeiro do Vale.



*Irmandade da Santa Casa de Misericórdia de
Birigui – Rede Assistencial de Saúde de Birigui*



No dia 28 de Julho, a Estratégia Saúde da Família da Unidade Básica de Saúde do Bairro João Crevelaro realizou uma campanha de exame citopatológico de colo uterino.



No dia 18 de Julho, a Estratégia Saúde da Família da Unidade Básica de Saúde do Bairro Tijuca realizou busca ativa em pacientes para a campanha dos 3 bichos nos bairros Portal da Pérola e Margareth Vargas.



*Irmandade da Santa Casa de Misericórdia de
Birigui – Rede Assistencial de Saúde de Birigui*



No dia 31 de Julho, a Estratégia Saúde da Família da Unidade Básica de Saúde do Bairro Tijuca realizou uma palestra sobre o prevenção de acidentes cardiovasculares, na recepção da unidade para os pacientes que aguardavam atendimento. As orientações foram feitas pelo Drº Tadeu Pereira Branco, juntamente com a enfermeira Elaine Cristina da Silva e a técnica em enfermagem Cristane Marques.



*Irmandade da Santa Casa de Misericórdia de
Birigui – Rede Assistencial de Saúde de Birigui*



15. CONCLUSÃO FINAL

Considerando a proposta das Metas de Produção Assistencial no Plano de Trabalho, constando números de atendimentos, procedimentos realizados nos programas: **PROGRAMA ESTRATEGIA DA SAÚDE FAMILIA- E.S.F.**, e **IMPLEMENTAÇÃO SAÚDE MULHER DIURNO** conclui-se que as metas foram alcançadas, atingindo os resultados garantindo um serviço com equidade.

Chislani Cristina B. Cunha
Gerente Gestão

Cláudio Castelão Lopes
Diretor Presidente